CDMX
CIUDAD DE MÉXICO

Ciudad de México a 11 de enero 2016.

DIF-DF/ DEDDI/ 017 /16

MTRA. JUANAMARIA PADILLA MEDEL
DIRECTORA DE ASISTENCIA JURÍDICA DEL SISTEMA NACIONAL PARA EL DESARROLLO INTEGRAL DE LA FAMILIA.
PRESENTE.

Me refiero a su oficio N° 205.100.00/003/2016, fecha 6 de enero de 2016, mediante el cual solicita le sea enviado el Cuarto Informe Trimestral Físico Financiero, relativo a la implementación del proyecto denominado ***"Seguimiento integral de las niñas, niños y adolescentes albergados en instituciones públicas o privadas de asistencia social con residencia en el Distrito Federal, así como supervisión de acciones de protección y defensa de los derechos de la infancia al amparo del principio del interés superior de la niñez"***, presentado al amparo de la Reglas de Operación del Programa Fortalecimiento a las Procuradurías de la Defensa del Menor y la Familia 2015.

En mérito de lo anterior, estando en tiempo y forma remito a usted el informe antes enunciado mismo que se encuentra conformado por los siguientes documentos:

- Informe ejecutivo (anexo 2).
- Informe estadístico.
- Informe financiero.
- Evidencia Fotográfica.

En caso de contar con cualquier duda o aclaración favor de comunicarse al teléfono 56040127, ext. 6253, o bien a los correos electrónicos mcontreraer@dif.df.gob.mx y jmorgadoe@dif.df.gob.mx.

Sin más por el momento, le envío un cordial saludo.

ATENTAMENTE

MTRA. MÓNICA ANGÉLICA ÁVILA TORRES
DIRECTORA EJECUTIVA DE LA DEFENSORÍA DE LOS DERECHOS DE LA INFANCIA DEL DIF-DF

c.c.e.p. Lic. Gustavo Gamaliel Martínez Pacheco.- Director General del Sistema para el Desarrollo Integral de la Familia.- Para su conocimiento.

MCR/icme

12 ENE 2016

Recibí cheques y C.D.

SISTEMA PARA EL DESARROLLO INTEGRAL DE LA FAMILIA DEL DISTRITO FEDERAL
DIRECCIÓN EJECUTIVA DE LA DEFENSORIA DE LOS DERECHOS DE LA INFANCIA
SUBDIRECCIÓN DE POLÍTICAS DE PREVENCIÓN Y PROMOCIÓN
Prolongación Uxmal #860 BIS, 1er. Piso, Col. Santa Cruz Atoyac
Delegación. Benito Juárez, C.P. 03200,
Tel. 56040127 Ext. 6253

ANEXO 2

PROGRAMA DE FORTALECIMIENTO A LAS PROCURADURÍAS DE LA DEFENSA DEL MENOR Y LA FAMILIA 2014.

DATOS GENERALES	
Entidad Federativa.	Distrito Federal
Dirección.	Xochicalco 1000, Edif. B 2 do piso, Col. Santa Cruz Atoyac, Del. Benito Juárez
Nombre del Director General del Sistema para el Desarrollo Integral de la Familia.	Lic. Gustavo Gamaliel Martínez Pacheco
Nombre del Procurador de la Defensa del Menor y la Familia ó Homologo.	Mtra. Mónica Angélica Ávila Torres, Directora Ejecutiva de Asuntos Jurídicos
Nombre del Responsable Operativo.	Mtra. Martha Contreras Rosales
Teléfono.	56040127 Ext. 6253
Correo Electrónico.	mcontrerasr@dif.df.gob.mx
Fecha de elaboración del Informe 1 de enero de 2016	Trimestre que se informa Cuarto Informe Físico Financiero, mismo que contempla toda la implementación del proyecto

Nombre del Proyecto

"Seguimiento integral de las niñas, niños y adolescentes albergados en instituciones públicas o privadas de asistencia social con residencia en el Distrito Federal, así como supervisión de acciones de protección y defensa de los derechos de la infancia al amparo del principio del interés superior de la niñez"

Objetivo del Proyecto

Beneficiar a los menores de edad albergados en instituciones de asistencia social que se encuentran en el Distrito Federal y cuya situación jurídica familiar no ha sido regularizada. Contribuyendo con ello al fortalecimiento de los servicios que prestan las Procuradurías de la Defensa del Menor y la Familia a nivel nacional, a través de la atención y regularización de la situación jurídico familiar de los menores de edad albergados en los centros de asistenciales públicos y privados.

Informe Analítico

Acciones	Fecha de inicio	Fecha de termino
Actualización de la relación de los 83 centros o albergues públicos; así como la base de datos de los 2,574 menores de edad institucionalizados en dichos centros.	Noviembre de 2015	Diciembre de 2015
Seguimiento en la atención brindada de los 1,926 menores de edad institucionalizados en los centros o albergues públicos y privados	Mayo de 2015	Diciembre de 2015
Brindar según sea el caso, los patrocinios jurídicos y asistencia	Mayo de 2015	Diciembre de 2015

jurídico familiares que se requieran		
Ejecutar investigación social a fin de identificar la posible existencia de redes familiares de la población infantil albergada para estar en posibilidades de integrar o reintegrar a los menores de edad a su familia extensa que les brinde los cuidados y atenciones en un ámbito de respeto y armonía familiar, o promover la adopción de una niñas, niños o adolescente.	Noviembre de 2015	Diciembre de 2015
Entrevista psicológicas a niñas, niños y adolescentes	9 de noviembre de 2015	22 de diciembre de 2015
Aplicación de pruebas psicológicas y examen mental a niños, niñas y adolescentes	9 de noviembre de 2015	22 de diciembre de 2015
Revisión de expedientes o indagación con los cuidadores de las Casas Hogar	9 de noviembre de 2015	22 de diciembre de 2015

Reporte de Metas

Descripción de la Meta	Porcentaje de Avance de la Descripción de la Meta.	Acciones desarrolladas para alcanzar las metas.
Actualización de la relación de los 67 centros o albergues públicos; así como la base de datos de los 2,134 menores de edad institucionalizados en dichos centros.	123%	Se realizaron visitas de seguimiento e inspección 83 centros de asistencia pública y privada.
Seguimiento en la atención brindada de los 2,134 menores de edad institucionalizados en los centros o albergues públicos y privados, con motivo del Programa del ejercicio inmediato anterior.	74.82%	Se llevó acabo el seguimiento social de 1,926 las niñas, niños y adolescentes, realizando acciones tales como: • Visita Institucional. • Entrevista con el NNA. • Detección de necesidades y Gestión de servicios. Debido a que algunas casas de asistencia privada no permitieron el acceso para beneficiar a la población institucionalizada
Seguimiento en la implementación de un sistema de registro biométrico dactilar en niñas, niños y adolescentes en situación de desamparo o riesgo, el cual se almacenará en una base de datos	100%	Se efectuó el seguimiento de la implementación del sistema antes enunciado por los que se espera realizar la prueba piloto durante el primer semestre del año en curso.

que será diseñada con los más altos controles de seguridad y en términos de la Ley de Protección de Datos Personales en la materia: ello permitirá garantizar su identidad o protección en caso de posible delito cometido en su contra.		
Brindar según sea el caso, los patrocinios jurídicos y asistencia jurídico-familiares que se requieran 1,001 casos identificados.	100%	Durante la implementación del proyecto brindó a los 1,926 niñas, niños y adolescentes asistencia jurídico-familiar realizando acciones tales como: • Estudio del caso. • Oficios interinstitucionales. • Comparecencias. • Procedimientos de reintegración familiar.
Brindar atención psicológica individualizada que requiera la población beneficiaria en las Instituciones de Asistencia Social, meta programada 226 atenciones psicológicas.	291%	Se hizo contacto con las Casas Hogar para realizar solicitar el apoyo logístico y estar en condiciones de llevar a cabo entrevistas, aplicación de pruebas, examen mental y consulta de expedientes de las niñas, niños y adolescentes que reciben alojamiento en dichas instituciones. Reservar tiempo de trabajo en escritorio para interpretar, integrar y redactar informes psicológicos finales por cada una de las niñas, niños y adolescentes evaluados. Se realizaron 658 atenciones psicológicas.

Información de los Recursos Financieros Otorgados

Descripción de acciones	Presupuesto solicitado	Presupuesto ejercido	Número de factura	Observaciones
Contratación de Personal	969,281.00	$936,543.38	-	Se adjunta relación de facturas.
Materiales y Útiles de Enseñanza (Material Didáctico)	$ 88,604.00	$ 69,603.54	-	La relación de facturas fue solicita al área respectiva, a la brevedad le será remitidas.

Servicios de Impresión	$ 110,734.39	$110,733.72	-	La relación de facturas fue solicita al área respectiva, a la brevedad le será remitidas.
Total	1´263,314.72	1´116,880.64	-	-

Padrón de la Población Objetivo Beneficiada

Nombre de la Fundación o Casa Hogar	Delegación	Cuidadores	Menores de edad	Total de población beneficiada
ALDEAS INFANTILES A.C.	GUSTAVO A. MADERO	-	45	45
ANTONIO DE MENDOZA A.C	CUAUHTÉMOC	-	60	60
ASILO PRIMAVERA I.A.P	CUAUHTÉMOC	-	95	95
ASOCIACIÓN NUESTRO HOGAR ANAR MÉXICO IAP	AZCAPOTZALCO	-	43	43
C.A.I.S AZCAPOTZALCO	AZCAPOTZALCO	-	18	18
CASA DE LAS MERCEDES I.A.P	CUAUHTÉMOC	-	75	75
CASA HOGAR DE LA SANTÍSIMA TRINIDAD IAP	COYOACÁN	-	37	37
CASA HOGAR DE LAS "NIÑAS DE TLÁHUAC" I.A.P	TLÁHUAC	-	36	36
CASA HOGAR EJERCITO DE SALVACIÓN FAMILIAS A.C	MIGUEL HIDALGO	-	8	8
CASA HOGAR EJÉRCITO DE SALVACIÓN INTERNACIONAL A.C	ÁLVARO OBREGÓN	-	86	86
CASA HOGAR EUGENIO OLAEZ A.C	IZTAPALAPA	-	31	31
CASA HOGAR GRANJA PARA NIÑOS LA ESPERANZA AC	BENITO JUÁREZ	-	20	20
CASA HOGAR MATER FILIUS A.C.	TLALPAN	-	1	1
CASA HOGAR MONTE HALAC A.C	TLAHÚAC	-	31	31
CASA HOGAR NUESTRA BUENA MADRE A.C	COYOACÁN	-	41	41
CASA HOGAR NUESTRA SEÑORA DE GUADALUPE A.C.	CUAUHTÉMOC	-	6	6
CASA HOGAR PARA INVIDENTES A.C.	BENITO JUÁREZ	-	12	12
CASA HOGAR PARA MADRES SOLTERAS A.C	TLALPAN	-	32	32
CASA HOGAR RAFAEL GUIZAR Y VALENCIA I.A.P	IZTAPALAPA	-	88	88
CASA HOGAR SAN FRANCISCO A.C	CUAJIMALPA	-	7	7
CASA HOGAR SANTA CLARA A.C	ÁLVARO OBREGÓN	-	5	5
CASA HOGAR SANTA INÉS A.C	COYOACÁN	-	52	52
CASA HOGAR SER HUMANO A.C.	CUAUHTÉMOC	-	37	37
CENTRO DE ENCUENTRO Y	IZTAPALAPA	-	2	2

DESARROLLO DEL SER A.C				
CENTRO DE ESTANCIA TRANSITORIA	CUAUHTÉMOC	-	71	71
CENTRO DE FORMACIÓN Y RESTAURACIÓN CASA DE MARIA A.C	VENUSTIANO CARRANZA	-	20	20
CENTRO EL RECOBRO A.C	COYOACÁN	-	7	7
ESCUELA HOGAR DEL PERPETUO SOCORRO I.A.P	GUSTAVO A. MADERO	-	50	50
FLORECER CASA HOGAR A.C	ÁLVARO OBREGÓN	-	50	50
FUNDACIÓN BURTON BLOOMS I.A.P	TLALPAN	-	37	37
FUNDACIÓN CASA ALIANZA MÉXICO I.A.P	COYOACÁN	-	82	82
FUNDACIÓN CLARA MORENO Y MIRAMÓN	BENITO JUAREZ	-	86	86
FUNDACIÓN DAR Y AMAR (DAYA) I.A.P	CUAJIMALPA	-	20	20
FUNDACIÓN HOGAR DULCE HOGAR I.A.P	ÁLVARO OBREGÓN	-	39	39
ASOCIACIÓN NUESTRO HOGAR ANAR MÉXICO I.A.P.	AZCAPOTZALCO	0	31/36	67
FUNDACIÓN RENACE I.A.P.	CUAUHTÉMOC	0	5	5
VILLA NOLASCO A.C.	MUNICIPIO COACALCO	0	6	6
FUNDACIÓN CASA ALIANZA MÉXICO I.A.P.	COYOACÁN	0	11	11
CASA HOGAR SANTA INÉS A.C.	COYOACÁN	0	14	14
HOGARES PROVIDENCIA I.A.P.	BENITO JUÁREZ	0	3	3
INTERNADO INFANTIL GUADALUPANO A.C.	IZTAPALAPA	0	2	2
ORFANATORIO LA PAZ A.C.	GUSTAVO A. MADERO	0	14	14
CENTRO DE FORMACIÓN Y RESTAURACIÓN CASA DE MARÍA	VENUSTIANO CARRANZA	0	5	5
CASA DE LAS MERCEDES I.A.P.	CUAUHTÉMOC	0	16	16
CENTRO EL RECOBRO A.C.	COYOACÁN / ECATEPEC	0	15	15
EJÉRCITO DE SALVACIÓN A.C.	ÁLVARO OBREGÓN /MIGUEL HIDALGO	0	27/9	36
FLORECER CASA HOGAR, A.C.	ÁLVARO OBREGÓN	0	5	5
FUNDACIÓN FRANCISCO DE ASÍS PARA ENFERMOS DE ALCOHOLISMO I.A.P.	IZTAPALAPA	0	24	24
FUNDACIÓN "HOGAR DULCE HOGAR" I.A.P.	ÁLVARO OBREGÓN	0	11	11
FUNDACIÓN DAR Y AMAR (DAYA) I.A.P.	CUAJIMALPA	0	9	9
FUNDACIÓN ESTANCIA SAGRADO CORAZÓN DE JESÚS I.A.P.	TLALPAN	0	5	5

HOGAR Y FUTURO A.C.	ÁLVARO OBREGÓN	0	9	9
PROMOCIÓN Y ACCIÓN COMUNITARIA PACO I.A.P.	VENUSTIANO CARRANZA	0	1	1

Informe Grafico de Avances

Se adjunta al presente para pronta referencia

Principales obstáculos que han impedido la implementación del Proyecto

Las Casas Hogar demuestran resistencia para el ingreso de los profesionales de Trabajo Social, Jurídico y de Psicología a sus instalaciones, así mismo, se muestran renuentes al acceso a los expedientes de las niñas, niños y adolescentes, mientras que la información que los cuidadores brindan respecto de los menores de edad es muy limitada, escasa y, en ocasiones nula.

Las condiciones logísticas de las Casas Hogar no siempre son las óptimas para llevar a cabo una evaluación y/o intervención psicológica con menor de edad.

Mtra. Mónica Angélica Ávila Torres
Directora Ejecutiva de la Defensoría de los Derechos de la Infancia

Mtra. Martha Contreras Rosales
Subdirectora de Policitas de Prevención y Promoción del DIF-DF.

Fecha 01/01/2015

SALUD

DIRECCIÓN GENERAL JURÍDICA Y DE ENLACE INSTITUCIONAL
PROGRAMA FORTALECIMIENTO A LAS PROCURADURÍAS DE LA DEFENSA DEL MENOR Y LA FAMILIA 2015
RELACIÓN DE ALBERGUES

DIF Nacional

Estado	Municipio	Datos de identificación de cada Albergue							Tipo de Albergue	Total de Menores que se encuentran bajo el resguardo de un albergue público			Total de Menores que se encuentran bajo el resguardo de un albergue Privado		
		Número de registro	Nombre	Domicilio	Teléfono	Correo Electrónico	Nombre del Responsable	Capacidad		Niñas	Niños	Total	Niñas	Niños	Total
	GUSTAVO A. MADERO	DF/01	ALDEAS INFANTILES SOS MEXICO I.A.P	CALLE MORELOS 43, COL. SANTA ISABEL TOLA, DEL. GUSTAVO A.MADERO	53 36 08 09	carmen.robles@aldeasinfantiles.org.mx	LIC. MARIA DEL CARMEN ROBLES AYALA	53	PRIVADO	0	0	0	21	24	45
	AZCAPOTZALCO	DF/02	ASOCIACIÓN NUESTRO HOGAR ANAR MÉXICO IAP	CAMINO A SANTA LUCIA # 393, COL. SANTA CRUZ ACAYUCAN DEL. AZCAPOTZALCO	53476066 53476067	anarmexicoiap@yahoo.com.mx direccionanarmx@gmail.com	LIC. SUSANA CALDERÓN	43	PRIVADO	0	0	0	20	23	43
	CUAUHTÉMOC	DF/03	AYUDA Y SOLIDARIDAD I.A.P	POPLE 60, COL. SANTA MARIA INSURGENTES, DEL. CUAUHTEMOC	57592850	ayuda@ayuda.org.mx	LIC. MARIA MARTINA ESTRADA GUITRÓN	100	PRIVADO	0	0	0	77	0	77
	GUSTAVO A. MADERO	DF/04	AYUDA Y SOLIDARIDAD I.A.P "CASA LA ESPERANZA"	PAGANINI NO 127, COL VALLEJO, DEL. GUSTAVO A. MADERO	55174854 55174783	casadelaesperanza2010@hotmail.com	LIC. MARIA MARTINA ESTRADA GUITRÓN	17	PRIVADO	0	0	0	12	0	12
	CUAUHTÉMOC	DF/05	CASA DE LAS MERCEDES IAP	MIGUEL SHULTZ # 18, COL. SAN RAFAEL, DEL.. CUAUHTEMOC	55920382 57031109	casadelasmercedes@yahoo.com.mx	C. CLAUDIA COLIMORO SARELLANO	75	PRIVADO	0	0	0	65	10	75
	TLAHUAC	DF/06	CASA HOGAR DE LAS NIÑAS DE TLAHUAC	CALLE PIRAÑA # 5, COL. DEL MAR, DEL. TLAHUAC	58459323	rafaela_mtz@yahoo.com.mx direccion@casahogartlahuac.iap.org.mx contacto@casahogartlahuac.iap.org.mx	MADRE RAFAELA MARTINEZ ROMERO	39	PRIVADO	0	0	0	38	0	38
	CUAUHTÉMOC	DF/07	CASA HOGAR NUESTRA SEÑORA DE GUADALUPE A.C.	ORGANO NO. 26, COL. CENTRO, DEL. CUAUHTEMOC	30939695	casahogargpe@live.com	SOR MARIA TERESA MARTINEZ PENILLA	15	PRIVADO	0	0	0	6	0	6
	TLALPAN	DF/08	CASA HOGAR DE LA SANTÍSIMA TRINIDAD IAP	SAN MARCOS # 92, COL. TLALPAN CENTRO, DEL. TLALPAN	55733137	chstiap@prodigy.net.mx	HERMANA KARINA ALFEREZ RIVERA	43	PRIVADO	0	0	0	37	0	37
	GUSTAVO A. MADERO	DF/09	CASA HOGAR EL SOL DE LA CASA DEL PAN AC	AV. CANTERA # 27, COL. VILLA GUSTAVO A. MADERO, DEL. GUSTAVO A. MADERO	59164243	-	ING. ENRIQUE BUENDIA CUAUTLE	8	PRIVADO	0	0	0	0	8	8
	IZTAPALAPA	DF/10	CASA HOGAR EUGENIO OLAEZ A.C	AV. AÑO DE JUAREZ # 195, COL. GRANJAS DE SAN ANTONIO, DEL. IZTAPALAPA	56868699	eugenioolaezanda@yahoo.com.mx	HERMANA ELBIA GALLEGOS GARCÍA	30	PRIVADO	0	0	0	31	0	31
	BENITO JUÁREZ	DF/11	CASA HOGAR GRANJA PARA NIÑOS LA ESPERANZA AC	AVENIDA DOS # 38, COL. SAN PEDRO DE LOS PINOS, DEL. BENITO JUAREZ	55153658	laesperanzac@prodigy.net.mx	HERMANA MARIA DOLORES DURAN HERRERA	40	PRIVADO	0	0	0	20	0	20
	TLALPAN	DF/12	CASA HOGAR MATER FILIUS A.C.	TEKAX # 19, COL. LOMAS DE PADIERNA, DEL. TLALPAN	56457107	materfilius@hotmail.com	LIC. JOSE MANUEL TEJADA SERRANO	10	PRIVADO	0	0	0	1	0	1
	TLAHUAC	DF/13	CASA HOGAR MONTE HALAC A.C.	AV. GUILLERMO PRIETO MZ 121, LT 5, COL. MIGUEL HIDALGO, DEL. TLAHUAC	13128651 63016508	casahogarhalac@hotmail.com	LIC. JULIA CISNEROS VARGAS	30	PRIVADO	0	0	0	20	11	31

COYOACÁN	DF/14	CASA HOGAR NUESTRA BUENA MADRE A.C	CALLE 4TA. CERRADA DE AV. DEL IMAN, MZ. 10, LT. 4, COL. PEDREGAL DE LA ZORRA, DEL. COYOACAN	54240094	coordinacionbuenamadre@gmail.com	C. LUZ MARÍA HERNÁNDEZ OJEDA	45	PRIVADO	0	0	0	8	33	41
BENITO JUÁREZ	DF/15	CASA HOGAR PARA INVIDENTES A.C.	AV. COYOACAN No.751 COL. DEL VALLE DEL BENITO JUÁREZ	55750617	paz_vazquez07@hotmail.com	HNA. MARIA DE LOS ANGELES ZAVALA LUNA	25	PRIVADO	0	0	0	11	1	12
TLALPAN	DF/16	CASA HOGAR PARA MADRES SOLTERAS A.C	AV. RENATO LEDUC NO. 82 COL TORIELLO GUERRA DEL TLALPAN CP 14050	56061376	dolorosa@prodigy.net.mx	HERMANA CELESTE MHAVE HERNANDO	60	PRIVADO	0	0	0	30	2	32
CUAJIMALPA	DF/17	CASA HOGAR SAN FRANCISCO A.C	CALLE MONTE ALTO NO. 35, COL. JESÚS DEL MONTE, DEL. CUAJIMALPA	21633149	carolinacarojiva@gmail.com fundacioncsf@gmail.com jlanda@casasanfrancisco.com.mx	LIC CAROLINA JIMENEZ VALDIVA	14	PRIVADO	0	0	0	0	7	7
COYOACÁN	DF/18	CASA HOGAR SANTA INÉS A.C	CALLE REAL DE SAN LUCAS NO. 55 COL. BARRIO SAN LUCAS, DEL. COYOACAN,	55497102	casahogarsantaines0@gmail.com	HNA. SOFIA GARCÍA MARIN	52	PRIVADO	0	0	0	52	0	52
ÁLVARO OBREGÓN	DF/19	CASA SANTA CLARA A.C	BONDOJITO NO. 295 COL. HIDALGO, DEL. ALVARO OBREGÓN	55156816	sclara@live.com.mx	C. QUINTILIA GARCÍA SANCHEZ	12	PRIVADO	0	0	0	5	0	5
CUAUHTÉMOC	DF/20	CENTRO DE ESTANCIA DE TRANSITORIA	DR. LAVISTA 78 COL. DOCTORES DEL.CUAUHTÉMOC	5242 6270	mmartinezg@pgjdf.gob.mx	LIC. MARÍA ELENA MARTINEZ GUERRERO	71	PUBLICO	0	0	0	30	41	71
COYOACÁN	DF/21	CENTRO EL RECOBRO A.C	AVENIDA DEL CONVENTO NO. 120 Y 124, COL. SAN MATEO CHURUBUSCO, DEL.COYOACAN	53363502 55041820	recobro@gmail.com	ROSILA RUIZ GUERRA	165	PRIVADO	0	0	0	6	1	7
IZTAPALAPA	DF/22	CLINICA CONTRA LAS ADICCIONES UNIÓN AC	CALLE 3 NO. 1 INT 178 COL. XALPA DEL. IZTAPALAPA CP. 9640	54292417 65686213	clinconadic_union@hotmail.com	C. CRISTIAN JONATHAN LOPEZ RANGEL	ACTUALMENTE, NO CUENTA CON POBLACIÓN MENOR DE	PRIVADO	0	0	0	0	0	0
ÁLVARO OBREGÓN	DF/23	EJERCITO DE SALVACIÓN INTERNACIONAL A.C. HOGAR NIÑOS, "IRMA ARELLANOS"	ENCINO GRANDE NO. 550 COL. TETELPAN, DELEGACIÓN ÁLVARO OBREGÓN, CP 1700	55850144	luis_camarillo@mex salvationarmy.org	CAPITÁN LUIS CAMARILLO RUBIO	87	PRIVADO	0	0	0	41	45	86
MIGUEL HIDALGO	DF/24	EJERCITO DE SALVACIÓN A.C. "REFUGIO PARA MUJERES EN SITUACIÓN DE CALLE"	LAGO COHUETL NO. 34, COL. ARGENTINA, DEL. MIGUEL HIDALGO	62 78 53 35	eds5refmug@gmail.com	MAYORA GLORIA CHONAY PEREZ	NO PROPORCIONÓ DATOS	PRIVADO	0	0	0	7	1	8
TLALPAN	DF/25	ELISA MARGARITA BERRUECOS AC "OASIS DEL NIÑO"	SANTA URSULA NO. 32 COL. SANTA URSULA XITLA CP. 14420 DEL. TLALPAN	55739305		MARIA LUZ MADRIGAL IBARRA	ACTUALMENTE, NO CUENTA CON POBLACIÓN ALBERGADA	PRIVADO	0	0	0	0	0	0
BENITO JUÁREZ	DF/26	ELISA MARGARITA BERRUECOS AC	MUNICIPIO LIBRE NO. 38, COL. PORTALES, DEL. BENITO JUAREZ	55391459	eljardindeelisamargarita@hotmail.com	HNA. GUADALUPE RODRIGUEZ AGUILAR	38	PRIVADO	0	0	0	38	0	38
GUSTAVO A. MADERO	DF/27	ESCUELA HOGAR PERPETUO SOCORRO I.A.P.	AV ACUEDUCTO NO. 678, COL. ZACATENCO, DEL. GUSTAVO A. MADERO,	55861674	escuelahogarps@hotmail.com	HNA. MARIA CAROLINA GALLEGOS JURADO	45	PRIVADO	0	0	0	0	51	51
ÁLVARO OBREGÓN	DF/28	FLORECER CASA HOGAR A.C	PABLO VERONES NO. 69, COL. ALFONSO XIII, DEL. ÁLVARO OBREGÓN	56153737	florecer07@hotmail.com	PSIC. ANA MARÍA MONROY ALCANTARA	50	PRIVADO	0	0	0	20	30	50

IZTAPALAPA	DF/29	FUNDACION FRANCISCO DE ASIS PARA ENFERMOS DE ALCOHOLISMO IAP SEDE HOMBRES	OTZOLOAPAN NO. 40, COL. 2A. SECCION DE SANTIAGO ACAHUALTEPEC, DEL. IZTAPALAPA	15515753	aiko030504@yahoo.com.mx moriscardenas@yahoo.com.mx	MARTHA BEATRIZ FARFAN VELAZQUEZ	29	PRIVADO	0	0	0	0	29	29
IZTAPALAPA	DF/30	FUNDACION FRANCISCO DE ASIS PARA ENFERMOS DE ALCOHOLISMO IAP "SEDE MUJERES"	JUAN DE LA BARRERA No. 16, COL. LAS PEÑAS, DEL. IZTAPALAPA	15515753	aiko030504@yahoo.com.mx moriscardenas@yahoo.com.mx	MARTHA BEATRIZ FARFAN VELAZQUEZ	25	PRIVADO	0	0	0	23	0	23
TLALPAN	DF/31	FUNDACIÓN BURTON BLOOMS IAP	CALLE DILIGENCIAS NO. 36, COL. SAN PEDRO MARTIR, DEL. TLALPAN	55738090 55733684	fburtonbl@prodigy.net.mx	C. RAMÓN SALGADO DIRECTOR ACADÉMICO	40	PRIVADO	0	0	0	0	37	37
COYOACÁN	DF/32	FUNDACIÓN CASA ALIANZA MÉXICO, IAP	CERRO CHURITZIO 118, COL. CAMPESTRE CHURUBUSCO, DEL. COYOACAN	50 29 14 50 EXT 1456	mexico@casa-alianzamexico.org juridico@casa-alianzamexico.org programex@casa-alianzamexico.org	LIC. SOFÍA ALMAZÁN ARGUMEDO	100	PRIVADO	0	0	0	41	40	81
BENITO JUÁREZ	DF/33	FUNDACIÓN CLARA MORENO Y MIRAMÓN, IAP	LOUISIANA NO. 156, COL NAPOLES, DEL. BENITO JUAREZ	55238007 56878668	direccion@fundacionclaramoreno.org	C.P. JUAN ZAMUDIO RAMIREZ	70	PRIVADO	0	0	0	86	0	86
CUAJIMALPA	DF/34	FUNDACIÓN DAR Y AMAR DAYA IAP	CALLE PUEBLA NO. 77, COL. CUAJIMALPA, DEL. CUAJIMALPA	58124834	contacto@daya.org.mx	LIC. LEYDI NOEMI JUÁREZ ESPINOZA	24	PRIVADO	0	0	0	20	0	20
XOCHIMILCO	DF/35	FUNDACIÓN DR. JOSÉ MARÍA ALVAREZ IAP	CALLE XOMPOL No.51 COL. SAN MATEO XALPA, DEL. XOCHIMILCO C.P. 16800	56655450 55282498 47430240		LIC. BERNARDO DEL CASA EBEL	NO PROPORCIONÓ DATOS	PRIVADO	0	0	0	0	0	0
TLALPAN	DF/36	FUNDACIÓN ESTANCIA SAGRADO CORAZÓN DE JESÚS IAP	TEXIMULCO NO 72 COL SAN MIGUEL TOPILEJO C.P. 14500, DELEGACION TLALPAN	58480445	fundacion_sagradocorazon@hotmail.com	HNA. MARIA DEL CARMEN LARA HERNANDEZ	79	PRIVADO	0	0	0	11	0	11
ÁLVARO OBREGÓN	DF/37	FUNDACIÓN FAMILIAR INFANTIL IAP	ALONSO CANO Y BENUTO CELINI NO 71 INT. 136 COL ALFONSO XIII C.P. 1460 DELEGACION ALVARO OBREGON	55632248 56155714 56155676	admon_ffi@yahoo.com.mx	C. ANA LILIA GOROSTIZAGA GONZALEZ	45	PRIVADO	0	0	0	14	21	35
COYOACÁN	DF/38	FUNDACIÓN FRATERNIDAD SIN FRONTERAS, IAP	CANAL NACIONAL NO 1057, COL VILLA QUIETUD, DEL.COYOACAN.	56037978 26520157	carmen@fraternidadsinfronteras.com	LIC. MARIA DEL CARMEN MADERO ALMADA	79	PRIVADO	0	0	0	11	4	15
ÁLVARO OBREGÓN	DF/39	FUNDACIÓN HOGAR DULCE HOGAR IAP	CALLE SUR 110-A NO 15, COL. COVE, DEL. ALVARO OBREGON	55151672 55158156	monica@fundacionhogardulcehogar.org	LIC. MONICA CEDILLO MEJIA	45	PRIVADO	0	0	0	21	18	39
MAGDALENA CONTRERAS	DF/40	FUNDACIÓN PARA EL SERVICIO (FUNDASER) IAP	CALLE DURANGO 17 Y 23, COL HEROES DE PADIERNA, DEL. MAGDALENA CONTRERAS	55687202 EXT 105/106	coord.operativa@fundacionparelservicio.iap.org.mx	LIC. GERARDO LOPEZ HERNÁNDEZ	56	PRIVADO	0	0	0	22	22	44
CUAUHTÉMOC	DF/41	FUNDACION PRO NIÑOS DE LA CALLE	JOAQUIN VELAZQUEZ DE LEON NO. 39, COL. SAN RAFAEL, DEL. CUAUHTEMOC	57032183	juanlara@proninosdelacalle.org.mx	LIC. LAURA ALVARADO CASTELLANOS	6	PRIVADO	0	0	0	0	1	1
XOCHIMILCO	DF/42	FUNDACIÓN QUINTA CARMELITA	CALLEJON DE ABASOLO NO 44 INT. 10 -A, COL SANTA MARIA TEPEPAN, DEL. XOCHIMILCO	54891708 EXT.1683	jimena@laquinta.org.mx	LIC GEORGINA IBAÑEZ VELASCO	48	PRIVADO	0	0	0	8	1	9
CUAUHTÉMOC	DF/43	FUNDACIÓN RENACIMIENTO DE APOYO A LA INFANCIA QUE LABORA, ESTUDIA Y SUPERA IAP	CALLEJON ECUADOR NO. 8, COL. CENTRO, DEL. CUAUHTEMOC	55 29 16 42 57 72 29 58	renaiap@prodigy.net.mx	LIC. JOSE VALLEJO FLORES	65	PRIVADO	0	0	0	10	33	43

ISTRITO EDERAL

TLALPAN	DF/44	HOGAR DE NUESTRA SEÑORA DE CONSOLACION PARA NIÑOS INCURABLES I.A.P.	LIMANTITLA NO. 2, COL TLALPAN CENTRO, DEL TLALPAN CP 1400	55733125	hogardelaconsolacion@prodigy.net.mx	LIC. ROCIO AGUIRRE GONZALEZ	50	PRIVADO	0	0	0	0	1	1
ÁLVARO OBREGÓN	DF/45	HOGAR INFANTIL MARÍA DE JESÚS ROMERO RODRÍGUEZ IAP	CONDOR NO. 300, COL. LAS AGUILAS, DELEG. ÁLVARO OBREGÓN CP 1710	56511716	feligarrido@yahoo.es	HNA. FELIPA GARRIDO MAXIMO	20	PRIVADO	0	0	0	19	0	19
IZTAPALAPA	DF/46	HOGAR RAFAEL GUIZAR Y VALENCIA I.A.P.	ALFAJAYUCAN NO 2 COL SAN ANDRES TETEPILCO CP 9440 DELEGACION IZTAPALAPA	55393710	guizar44valencia@hotmail.com iza_44valencia@hotmail.com	C. TERESITA MEDINA YAÑEZ	120	PRIVADO	0	0	0	88	0	88
ÁLVARO OBREGÓN	DF/47	HOGAR Y FUTURO AC	CALLE PALMAS S/N, PUEBLO SAN BARTOLO AMEYALCO, DEL. ALVARO OBREGON	58102951 58102952 56168563	direccion@hogaryfuturo.org	LIC. MARIA ELENA HERNANDEZ AVALOS	50	PRIVADO	0	0	0	14	17	31
BENITO JUÁREZ	DF/48	HOGARES PROVIDENCIA	ISABEL LA CATÓLICA NO. 745, COL. ÁLAMOS, DEL. BENITO JUAREZ	55795723 55795792 EXT 105 56732450	m.banda@hogaresprovidencia.org.mx hogares79@yahoo.com.mx	LIC. MARIO BANDA RUÍZ	91	PRIVADO	0	0	0	54	37	91
IZTAPALAPA	DF/49	INTERNADO INFANTIL GUADALUPANO AC	REFORMA NO. 471 COL. LOMAS ESTRELLA, DEL. IZTAPALAPA C.P. 9890	56566076 56950216	direccion@internadoinfantilguadalupano.org.mx	HNO. PEDRO ALVAREZ ARENA	170	PRIVADO	0	0	0	0	109	109
IZTAPALAPA	DF/50	INTERNADO SAN JUAN BOSCO AC	CAYETANO ANDRADE NO. 30 COL. SANTA MARTHA ACATITLA , C.P.9510 DELEGACION IZTAPALAPA	57322173 57322907	internadosjb@hotmail.com	LIC. ERIDSABEL BAUTISTA BECERRIL	56	PRIVADO	0	0	0	0	56	56
AZCAPOTZALCO	DF/51	LA CASA DE LA SAL A.C	TORONJA NO. 222, COL. NUEVA SANTA MARÍA, DEL. AZCAPOTZALCO, C.P. 02800	11029003 EXT 112 55561989	emma.mora@casadelasal.org.mx	DRA. OLIVIA MALDONADO VELASCO	6	PRIVADO	0	0	0	0	5	5
IZTAPALAPA	DF/52	LA PERLA MEXICANA HOMBRES A.C	FLOR DE AZHARES MZ 22 LT. 10 LOMAS DE SAN LORENZO CP 9780 DEL. IZTAPALAPA	58596871 56128275	perlamexicanaoficial@gmail.com perlamexicana@gmail.com	C.J. TRINIDAD ALCANTARA MEJIA	24	PRIVADO	0	0	0	0	5	5
IZTAPALAPA	DF/53	LA PERLA MEXICANA MUJERES A.C.	AVENIDA ERMITA IZTAPALAPA NO. 2218 COL. CONSTITUCION DE 1917 DEL. IZTAPALAPA CP 09260	56128275	perlamexicanaoficial@gmail.com perlamexicana@gmail.com	C.J. TRINIDAD ALCANTARA MEJIA	16	PRIVADO	0	0	0	6	0	6
AZCAPOTZALCO	DF/54	MENSAJEROS DE LA PAZ IAP CASA AZCAPOTZALCO	HACIENDA CHIMALPA NO 12 COLONIA EX HACIENDA DEL ROSARIO DEL. AZCAPOTZALCO C.P. 02420	53940804	jimena.delcastillo@mensajerosdelapaz.org.mx	LIC. MARIA TERESA SERRANO ARGUELLES	8	PRIVADO	0	0	0	7	0	7
AZCAPOTZALCO	DF/55	MENSAJEROS DE LA PAZ IAP CASA ZEMPOALTECAS	CALLE ZEMPOALTECAS NO 126 COLONIA EX HACIENDA DEL ROSARIO DEL. AZCAPOTZALCO C.P. 02420	53197932	jimena.delcastillo@mensajerosdelapaz.org.mx	LIC. MARIA TERESA SERRANO ARGUELLES	10	PRIVADO	0	0	0	0	10	10
IZTAPALAPA	DF/56	MINISTERIOS DE AMOR SEDE NIÑAS A.C	TECNICOS Y MANUALES NO. 30 BIS COL. LOMAS ESTRELLA,DEL. IZTAPALAPA, CP 09890	35481970 35481971	tspatyaon@yahoo.com.mx	LIC. LOURDES MARTINEZ REZA	35	PRIVADO	0	0	0	24	0	24
GUSTAVO A. MADERO	DF/57	ORFANATORIO LA PAZ AC	GENERAL PEDRO ANAYA NO. 58, COL MARTÍN CARRERA, DELEGACIÓN GUSTAVO A. MADERO C.P. 07070	55772612	orfanatolapaz@gmail.com	HNA. MARIA DOLORES PEREZ CAMACHO	48	PRIVADO	0	0	0	47	0	47
AZCAPOTZALCO	DF/58	ORFANATORIO SANTO TOMAS DE AQUINO A.C.	AV. AZCAPOTZALCO NUM.422, COL. BARRIO NEXTENGO (ANTES ANGEL CIMBRÓN), DEL. AZCAPOTZALCO CP 02070	53521037 04455 20 82 46 62 (CEL)	paz_vazquez07@hotmail.com	HNA. DOLORES SANCHEZ REYNOSO	41	PRIVADO	0	0	0	41	0	41

BENITO JUÁREZ	DF/59	PATRONATO APOYO SOCIAL, CASA HOGAR "PAS" A.C.	CALLE YACATAS NO. 418, COL. NARVARTE, DEL. BENITO JUÁREZ, C.P. 03020.	55236640	lauracarterpas@gmail.com casahogarpas@prodigy.net.mx	LIC. EUGENIA LAURA MIREYA CARTER ALVARADO	5	PRIVADO	0	0	0	0	5	5
COYOACÁN	DF/60	PATRONATO CASA HOGAR AMPARO IAP	ALLENDE NO 177, COL DEL CARMEN CP 4100 DELEGACION COYOACAN	56586781 56594638	casahogar@yahoo.com.mx	HNA. ANA EDITH LOPEZ FAJARDO	40	PRIVADO	0	0	0	27	0	27
ÁLVARO OBREGÓN	DF/61	PATRONATO FRANCISCO MÉNDEZ IAP	PLAZA SAN JACINTO NO 18 COL. SAN ANGEL CP 01000 DELEGACION ALVARO OBREGON	56160599	socoro.torresita@yahoo.com.mx pfmiap1@prodigy.net.mx	HNA. SOCORRO TORRES PEREZ	50	PRIVADO	0	0	0	48	0	48
ÁLVARO OBREGÓN	DF/62	PAZ Y ALEGRÍA A.C.	GALEANA 225 (ESQUINA CALLE MAGNOLIAS), COL SANTA FE C.P. 1210 DELEGACION ALVARO OBREGON	55705425		HNA. ASUNTA M.C.	36	PRIVADO	0	0	0	36	0	36
VENUSTIANO CARRANZA	DF/63	PROMOCION Y ACCION COMUNITARIA IAP	LUCIO BLANCO NO. 32, COL. REVOLUCION, DEL. VENUSTIANO CARRANZA	57-89-22-12 EXT. 114	pacoiapts@gmail.com	SOR MARÍA DEL CARMEN FUENTES QUEZADA	49	PRIVADO	0	0	0	0	49	49
CUAUHTÉMOC	DF/64	FUNDACIÓN RENACE I.A.P.	CALLEJÓN MONTERO NO. 8, COL. CENTRO, DEL. CUAUHTEMOC, C.P. 06020	55290381	frenaceiap@gmail.com inforenace@gmail.com	C.P. NORBERTO DANIEL HERNÁNDEZ DOMÍNGUEZ	120	PRIVADO	0	0	0	3	8	11
CUAUHTÉMOC	DF/65	SER HUMANO A.C	AV. FRAY SERVANDO TERESA DE MIER, NÚMERO 104, SEGUNDO PISO COLONIA CENTRO, DELEGACIÓN	55787423 55 85 76 29		LIC. LAZARO ALFREDO HERNANDEZ HIGAREDA	38	PRIVADO	0	0	0	16	21	37
ÁLVARO OBREGÓN	DF/66	YOLIA NIÑAS DE LA CALLE AC	AV. HIDALGO LOTE 19 MANZANA 54, COL. OLIVAR DEL CONDE, SEGUNDA SECCIÓN, DEL. ALVARO OBREGÓN, CP 01408	63044439 63044440	direccionyolia@gmail.com trabajosocialyolia@gmail.com	MTRA. MONICA RÁBAGO GONZÁLEZ	20	PRIVADO	0	0	0	13	0	13
TLALPAN	DF/67	ANTONIO DE MENDOZA, A.C.	CALLE CARRASCO No. 29 COL. TORRIELLO GUERRA DEL TLALPAN	5606-4025		MADRE ESTHER SALDIVAR	63	PRIVADO	0	0	0	60	0	60
CUAUHTÉMOC	DF/68	ASILO PRIMAVERA, IAP	CALLE CHOAPAN No. 29, COL. HIPODROMO, DEL. CUAUHTEMOC	5515-0269	asilo_primavera@yahoo.com.mx direccion@asiloprimavera.org asilo_primavera@prodigy.net.mx	HNA. GUADALUPE SORDO ECHEVERRIA	105	PRIVADO	0	0	0	0	95	95
XOCHIMILCO	DF/69	SUMANDO POR TI , A.C.	NICOLAS BRAVO # 4 BIS, PUEBLO SANTA MARIA TEPEPAN, DEL. XOCHIMILCO	66 49 52 26	mhurrle@medical-center.com.mx	LIC. OSCAR CHIRINO HERNANDEZ	20	PRIVADO	0	0	0	19	0	19
BENITO JUÁREZ	DF/70	CASA HOGAR DE LA JOVEN VICENTA, A.C.	ACORDADA # 99, COL. SAN JOSÉ INSURGENTES, DEL BENITO JUÁREZ	55984256 55984788 55982214	acordadarmi@prodigy.net.mx	MADRE SUPERIOR ANA CLARA ECHEVERRIA MORENO	85	PRIVADO	0	0	0	9	0	9
BENITO JUÁREZ	DF/71	CASA HOGAR DEL CONSUELO, A.C.	AVENIDA DOS # 46, COL. SAN PEDRO DE LOS PINOS, DEL. BENITO JUAREZ	55150030	elen1015@hotmail.com	SOR ADELA RODRIGUEZ PIÑÓN	6	PRIVADO	0	0	0	6	0	6
ÁLVARO OBREGÓN	DF/72	CASA HOGAR MARJORIE WURTS A.C. (CASA HOGAR MARGARITA)	ROSA ESMERALDA # 62, COL MOLINO DE ROSAS, DEL. ALVARO OBREGON	56806812 56841149	casamargarita.norma@hotmail.com casayhogarmargarita@gmail.com	LIC. PILAR FONSECA ROSAS	25	PRIVADO	0	0	0	25	0	25
IZTAPALAPA	DF/73	CENTRO DE ENCUENTRO Y DESARROLLO DEL SER (CEDESER), A.C.	CALLE TETECUINCO MZ. 14 LT 30 COL. AMPLIACION EMILIANO ZAPATA, C.P 9638 DELEGACION IZTAPALAPA,	59722341	NO SE PROPORCIONÓ EL DATO	LIC. ALBERTO ALCALA ROBLES	15	PRIVADO	0	0	0	0	2	2

TLALPAN	DF/74	CENTRO DE EDUCACION DIFERENCIAL DOCTOR JOSE DE JESUS GONZALEZ A.C.	CERRADA DE XOLALPÁ NO. 13 COL. FUENTES DE TEPEPAN, DEL. TLALPAN	56416717	centrodeeducaciondiferencial@hotmail.com	MIRNA LETICIA MOLINA AVILES	39 (ACTUALMENTE, NO CUENTA CON POBLACIÓN	PRIVADO	0	0	0	0	0	0
MIGUEL HIDALGO	DF/75	CENTRO DE REHABILITACION SOCIAL, A.C.	ANTONIO DIEZ DE BONILLA NO. 23 COL. MIGUEL HIDALGO (TACUBAYA) DEL. MIGUEL HIDALGO CP 11850	55165407	hogar_mamassolteras@yahoo.com fundacion_sagradocorazon@hotmail.com	HERMANA MARIA CONSUELO QUEZADA MELGAREJO	90	PRIVADO	0	0	0	1	21	22
TLALPAN	DF/76	FUNDACIÓN CAMINO A CASA, A.C.	ANILLO PERIFERICO 4903, COL. PARQUE DEL PEDREGAL, DEL. TLALPAN	43230569 5666 9702	info@fundacioncaminoacasa.org	LIC. SANDRA ELIZABETH DIEGUEZ MARTINEZ	NO PROPORCIONÓ DATOS	PRIVADO	0	0	0	0	0	0
TLAHUAC	DF/77	FUNDACION DEJAME AYUDARTE I.A.P.	CALLE TLALALCOYOCO NO 70 PUEBLO SANTA CATARINA C.P. 13100 DELEGACION TLAHUAC.	56801595	dejameayudarte.vicman@gmail.com	LIC. VICTOR MANUEL FLOTA DIAZ	70	PRIVADO	0	0	0	0	42	42
IZTACALCO	DF/78	INSTITUTO PRO NIÑEZ MEXICANA, A.C.	ORIENTE 257, NO. 204 COL. AGRICOLA ORIENTAL, DEL. IZTACALCO, C.P. 08500	55580158	fgomez_a@hotmail.com elotito030@yahoo.com.mx	C. MARIA DEL CARMEN SÁNCHEZ FERNÁNDEZ	120	PRIVADO	0	0	0	54	43	97
TLALPAN	DF/79	INTERNADO LAS NIEVES A.C.	CALLE CHICA NO. 12, COL. TORIELLO GUERRA, DEL TLALPAN CP. 14050	56067790	lasnieves@prodigy.net.mx	MADRE MARIA DEL SOCORRO CERVANTES	40	PRIVADO	0	0	0	38	0	38
CUAJIMALPA	DF/80	ORFANATORIO HERMANOS MISIONEROS DE LA CARIDAD CASA HOGAR REGALO DE AMOR A.C.	CALLE ABASOLO NO 76-A COL. SAN MATEO TLALTENANGO C.P 5600 DELEGACIÓN CUAJIMALPA,	58132626	NO SE PROPORCIONÓ EL DATO	NO SE PROPORCIONÓ EL DATO	ACTUALMENTE, NO CUENTA CON POBLACIÓN MENOR DE	PRIVADO	0	0	0	0	0	0
IZTACALCO	DF/81	C.A.I.S. CORUÑA	SUR 65-A NO. 3246, ENTRE CALLES CORUÑA Y SANTA ANITACOL. VIADUCTO PIEDAD, DEL. IZTACALCO	55 19 66 50 04455 39 69 45 07		LIC. ALDO MANUEL RAMOS FLORES	NO PROPORCIONÓ DATOS	PUBLICO						0
VENUSTIANO CARRANZA	DF/82	CENTRO DE FORMACIÓN Y RESTAURACIÓN CASA DE MARÍA A.C.,	NORTE 9 ESQ. ORIENTE 170, INTERIOR 203, COL. MOCTEZUMA, SEGUNDA SECCIÓN, DEL. VENUSTIANO CARRANZA	65450662 04455 19 06 26 85 (CEL)	casa-demaria@outlook.com	ING. MARIA ANTONIETA MARQUEZ SANCHEZ	30	PRIVADO	0	0	0	2	18	20
AZCAPOTZALCO	DF/83	C.A.I.S. AZCAPOTZALCO	AVENIDA DEL ROSARIO S/N, COLONIA SAN MARTIN XOCHINAHUAC, DELEGACIÓN AZCAPOTZALCO, C.P. 02120	53 19 87 51 04455 85 69 03 24		ELIZABETH GOCHICOA	18	PUBLICO	5	13	0	0	0	18

SALUD

DIRECCIÓN GENERAL JURÍDICA Y DE ENLACE INSTITUCIONAL
PROGRAMA FORTALECIMIENTO A LAS PROCURADURÍAS DE LA DEFENSA DEL MENOR Y LA FAMILIA 2015
RELACIÓN DE MENORES

DIF Nacional

Municipio	Nombre del Albergue	Tipo de Albergue	Datos de Identificación del Menor Albergado en Centro o Albergue público o Privado							Motivos Generales de Ingreso											Especificar la Situación Jurídica del Menor								
			Número de Cédula	Nombre del Menor	Edad	Nombre de la Madre/ Padre/ Tutor	Nacionalidad	Sexo	Escolaridad	Fecha de Ingreso	Maltrato								Expósito	Orfandad	Crimen Organizado	Otro	Especificar	Es candidato para Integración Familiar Nuclear o Extensa	Es candidato para Adopción	Se requiere regularizar su situación jurídico- familiar	Número de acciones programadas para el patrocinio y asistencia jurídica	Se requiere realizar investigaciones sociales y trámites administrativos	Número de acciones programadas para la investigación social y trámites administrativos	Se requiere realizar asistencia y atención psicológica	Número de acciones programadas para la asistencia y atención	Otra	Especificar
											Físico	Abandono	Psicológico	Abuso Sexual	Omisión de Cuidados	Negligencia	Explotación Sexual	Explotación Laboral													
AZCAPOTZALCO	ASOCIACIÓN NUESTRO HOGAR ANAR MÉXICO IAP	PRIVADO	DF/02/01	CÁNDIDA HERNÁNDEZ MONDRAGÓN	15	S/D	MEXICANA	MUJER	SECUNDARIA	19/07/2007	1	-	1	-	-	-	-	-	-	-	-	-	SI	NO	SI	1	SI	1	SI	1	SI	LAS ACCIONES QUE SE DESPRENDAN DEL SEGUIMIENTO SOCIAL
AZCAPOTZALCO	ASOCIACIÓN NUESTRO HOGAR ANAR MÉXICO IAP	PRIVADO	DF/02/02	YESSICA PÉREZ PÉREZ	16	S/D	MEXICANA	MUJER	PREPARATORIA	05/09/2005	-	-	-	-	-	-	-	-	-	-	-	-	SI	NO	SI	1	SI	1	SI	1	SI	LAS ACCIONES QUE SE DESPRENDAN DEL SEGUIMIENTO SOCIAL
AZCAPOTZALCO	ASOCIACIÓN NUESTRO HOGAR ANAR MÉXICO IAP	PRIVADO	DF/02/03	EMMA GITLALI SÁNCHEZ MIRANDA	9	LAURA SÁNCHEZ MIRANDA	MEXICANA	MUJER	PRIMARIA	14/01/2010	-	-	-	1	-	-	-	-	-	-	-	-	SI	NO	SI	1	SI	1	SI	1	SI	LAS ACCIONES QUE SE DESPRENDAN DEL SEGUIMIENTO SOCIAL
AZCAPOTZALCO	ASOCIACIÓN NUESTRO HOGAR ANAR MÉXICO IAP	PRIVADO	DF/02/04	LAURA ROSA MARÍA SÁNCHEZ MIRANDA	10	S/D	MEXICANA	MUJER	PRIMARIA	14/01/2010	1	-	1	-	-	-	-	-	-	-	-	-	SI	NO	SI	1	SI	1	SI	1	SI	LAS ACCIONES QUE SE DESPRENDAN DEL SEGUIMIENTO SOCIAL
AZCAPOTZALCO	ASOCIACIÓN NUESTRO HOGAR ANAR MÉXICO IAP	PRIVADO	DF/02/05	MIGUEL ÁNGEL LÓPEZ HERNÁNDEZ	9	OCTAVIA HERNÁNDEZ	MEXICANA	HOMBRE	PRIMARIA	28/11/2014	-	-	-	-	1	-	-	-	-	-	-	-	SI	NO	SI	1	SI	1	SI	1	SI	LAS ACCIONES QUE SE DESPRENDAN DEL SEGUIMIENTO SOCIAL
AZCAPOTZALCO	ASOCIACIÓN NUESTRO HOGAR ANAR MÉXICO IAP	PRIVADO	DF/02/06	VICTORIA GUADALUPE FERNÁNDEZ MÁRQUEZ	12	JAVIER FERNÁNDEZ OCHOA	MEXICANA	MUJER	PRIMARIA	22/08/2011	-	1	-	-	-	-	-	-	-	-	-	-	SI	NO	SI	1	SI	1	SI	1	SI	LAS ACCIONES QUE SE DESPRENDAN DEL SEGUIMIENTO SOCIAL
AZCAPOTZALCO	ASOCIACIÓN NUESTRO HOGAR ANAR MÉXICO IAP	PRIVADO	DF/02/07	MELISSA PADILLA ALVARADO	5	S/D	MEXICANA	MUJER	SIN ESCOLARIDAD	01/08/2014	-	-	-	-	-	-	-	-	-	-	1	ASISTENCIA SOCIAL	SI	NO	SI	1	SI	1	SI	1	SI	LAS ACCIONES QUE SE DESPRENDAN DEL SEGUIMIENTO SOCIAL
AZCAPOTZALCO	ASOCIACIÓN NUESTRO HOGAR ANAR MÉXICO IAP	PRIVADO	DF/02/08	JESÚS EMANUEL PADILLA ALVARADO	3	S/D	MEXICANA	HOMBRE	SIN ESCOLARIDAD	01/08/2014	-	-	-	-	-	-	-	-	-	-	1	ASISTENCIA SOCIAL	SI	NO	SI	1	SI	1	SI	1	SI	LAS ACCIONES QUE SE DESPRENDAN DEL SEGUIMIENTO SOCIAL
AZCAPOTZALCO	ASOCIACIÓN NUESTRO HOGAR ANAR MÉXICO IAP	PRIVADO	DF/02/09	ADRIANA INES PADILLA ALVARADO	7	S/D	MEXICANA	MUJER	PRIMARIA	01/08/2014	-	-	-	-	-	-	-	-	-	-	1	ASISTENCIA SOCIAL	SI	NO	SI	1	SI	1	SI	1	SI	LAS ACCIONES QUE SE DESPRENDAN DEL SEGUIMIENTO SOCIAL
AZCAPOTZALCO	ASOCIACIÓN NUESTRO HOGAR ANAR MÉXICO IAP	PRIVADO	DF/02/10	JESÚS DAVID MARTÍNEZ ROJAS	6	GISELA MARTÍNEZ ROJAS	MEXICANA	HOMBRE	PRIMARIA	22/08/2011	-	-	-	-	-	-	-	-	-	-	1	ASISTENCIA SOCIAL	SI	NO	SI	1	SI	1	SI	1	SI	LAS ACCIONES QUE SE DESPRENDAN DEL SEGUIMIENTO SOCIAL
AZCAPOTZALCO	ASOCIACIÓN NUESTRO HOGAR ANAR MÉXICO IAP	PRIVADO	DF/02/11	ALEXIA GENOVEVA FERNÁNDEZ OCHOA	10	JAVIER FERNÁNDEZ OCHOA	MEXICANA	MUJER	PRIMARIA	22/08/2011	-	-	-	-	1	-	-	-	-	-	-	-	-	SI	NO	SI	1	SI	1	SI	1	SI	LAS ACCIONES QUE SE DESPRENDAN DEL SEGUIMIENTO SOCIAL
AZCAPOTZALCO	ASOCIACIÓN NUESTRO HOGAR ANAR MÉXICO IAP	PRIVADO	DF/02/12	JONATHAN ALEXIS	S/D	S/D	MEXICANA	HOMBRE	SECUNDARIA	S/D	-	-	-	-	-	-	-	-	-	-	-	-	SI	NO	SI	1	SI	1	SI	1	SI	LAS ACCIONES QUE SE DESPRENDAN DEL SEGUIMIENTO SOCIAL
AZCAPOTZALCO	ASOCIACIÓN NUESTRO HOGAR ANAR MÉXICO IAP	PRIVADO	DF/02/13	SEBASTIAN LÓPEZ	11	S/D	MEXICANA	HOMBRE	PRIMARIA	19/08/2015	-	-	-	-	-	-	-	-	-	-	-	-	SI	NO	SI	1	SI	1	SI	1	SI	LAS ACCIONES QUE SE DESPRENDAN DEL SEGUIMIENTO SOCIAL
AZCAPOTZALCO	ASOCIACIÓN NUESTRO HOGAR ANAR MÉXICO IAP	PRIVADO	DF/02/14	JESÚS ENRIQUE	12	LAURA SÁNCHEZ	MEXICANA	HOMBRE	PRIMARIA	14/01/2010	-	-	-	-	1	-	-	-	-	-	1	SITUACIÓN DE CALLE	SI	NO	SI	1	SI	1	SI	1	SI	LAS ACCIONES QUE SE DESPRENDAN DEL SEGUIMIENTO SOCIAL
AZCAPOTZALCO	ASOCIACIÓN NUESTRO HOGAR ANAR MÉXICO IAP	PRIVADO	DF/02/15	MIGUEL ÁNGEL MEJÍA	6	S/D	MEXICANA	HOMBRE	PRIMARIA	22/08/2011	-	-	-	-	-	-	-	-	-	-	-	-	SI	NO	SI	1	SI	1	SI	1	SI	LAS ACCIONES QUE SE DESPRENDAN DEL SEGUIMIENTO SOCIAL
AZCAPOTZALCO	ASOCIACIÓN NUESTRO HOGAR ANAR MÉXICO IAP	PRIVADO	DF/02/16	DAVID DELGADO	11	S/D	MEXICANA	HOMBRE	PRIMARIA	27/05/2015	-	-	-	-	-	-	-	-	-	-	1	SITUACIÓN DE CALLE	SI	NO	SI	1	SI	1	SI	1	SI	LAS ACCIONES QUE SE DESPRENDAN DEL SEGUIMIENTO SOCIAL
AZCAPOTZALCO	ASOCIACIÓN NUESTRO HOGAR ANAR MÉXICO IAP	PRIVADO	DF/02/17	LAURA ESTRELLA	10	PAULA LORENA	MEXICANA	MUJER	PRIMARIA	12/08/2015	-	1	-	-	-	-	-	-	-	-	-	-	SI	NO	SI	1	SI	1	SI	1	SI	LAS ACCIONES QUE SE DESPRENDAN DEL SEGUIMIENTO SOCIAL
AZCAPOTZALCO	ASOCIACIÓN NUESTRO HOGAR ANAR MÉXICO IAP	PRIVADO	DF/02/18	ENRIQUE SÁNCHEZ ANGELES	11	LAURA SÁNCHEZ	MEXICANA	HOMBRE	PRIMARIA	S/D	-	-	-	-	-	-	-	-	-	-	-	-	SI	NO	SI	1	SI	1	SI	1	SI	LAS ACCIONES QUE SE DESPRENDAN DEL SEGUIMIENTO SOCIAL
AZCAPOTZALCO	ASOCIACIÓN NUESTRO HOGAR ANAR MÉXICO IAP	PRIVADO	DF/02/19	JUANA YAZMÍN BRITANY	10	JUANA	MEXICANA	MUJER	PRIMARIA	11/12/2012	-	-	-	-	-	-	-	-	-	-	1	SITUACIÓN DE CALLE	SI	NO	SI	1	SI	1	SI	1	SI	LAS ACCIONES QUE SE DESPRENDAN DEL SEGUIMIENTO SOCIAL
AZCAPOTZALCO	ASOCIACIÓN NUESTRO HOGAR ANAR MÉXICO IAP	PRIVADO	DF/02/20	LESLI ADONAI HERNÁNDEZ	7	S/D	MEXICANA	MUJER	PRIMARIA	09/09/2011	-	-	-	-	-	-	-	-	-	-	1	SITUACIÓN DE CALLE	SI	NO	SI	1	SI	1	SI	1	SI	LAS ACCIONES QUE SE DESPRENDAN DEL SEGUIMIENTO SOCIAL
AZCAPOTZALCO	ASOCIACIÓN NUESTRO HOGAR ANAR MÉXICO IAP	PRIVADO	DF/02/21	JAVIER IVÁN VALENCIA	6	PAULA LORENA LJULIETA MARTÍNEZ	MEXICANA	HOMBRE	PRIMARIA	12/08/2015	-	-	-	-	-	-	-	-	-	-	1	ASISTENCIA SOCIAL	SI	NO	SI	1	SI	1	SI	1	SI	LAS ACCIONES QUE SE DESPRENDAN DEL SEGUIMIENTO SOCIAL
AZCAPOTZALCO	ASOCIACIÓN NUESTRO HOGAR ANAR MÉXICO IAP	PRIVADO	DF/02/22	BRIAN DE JESÚS	9	PAULA LORENA LJULIETA MARTÍNEZ	MEXICANA	HOMBRE	PRIMARIA	11/12/2012	-	-	-	-	-	-	-	-	-	-	1	ASISTENCIA SOCIAL	SI	NO	SI	1	SI	1	SI	1	SI	LAS ACCIONES QUE SE DESPRENDAN DEL SEGUIMIENTO SOCIAL
AZCAPOTZALCO	ASOCIACIÓN NUESTRO HOGAR ANAR MÉXICO IAP	PRIVADO	DF/02/23	ALEJANDRO JESÚS	7	S/D	MEXICANA	HOMBRE	PRIMARIA	09/09/2011	-	-	-	-	-	-	-	-	-	1	-	-	-	SI	NO	SI	1	SI	1	SI	1	SI	LAS ACCIONES QUE SE DESPRENDAN DEL SEGUIMIENTO SOCIAL
AZCAPOTZALCO	ASOCIACIÓN NUESTRO HOGAR ANAR MÉXICO IAP	PRIVADO	DF/02/24	YOZUETH GARCÍA	9	S/D	MEXICANA	HOMBRE	PRIMARIA	09/09/2011	-	-	-	-	-	-	-	-	-	1	-	-	-	SI	NO	SI	1	SI	1	SI	1	SI	LAS ACCIONES QUE SE DESPRENDAN DEL SEGUIMIENTO SOCIAL
AZCAPOTZALCO	ASOCIACIÓN NUESTRO HOGAR ANAR MÉXICO IAP	PRIVADO	DF/02/25	ESTRELLA AVIÑA	8	S/D	MEXICANA	MUJER	PRIMARIA	22/08/2011	-	-	-	-	1	-	-	-	-	-	-	-	-	SI	NO	SI	1	SI	1	SI	1	SI	LAS ACCIONES QUE SE DESPRENDAN DEL SEGUIMIENTO SOCIAL
AZCAPOTZALCO	ASOCIACIÓN NUESTRO HOGAR ANAR MÉXICO IAP	PRIVADO	DF/02/26	SANTIAGO RUIZ DEL	5	S/D	MEXICANA	HOMBRE	SIN ESCOLARIDAD	23/08/2011	-	-	-	-	1	-	-	-	-	-	-	-	-	SI	NO	SI	1	SI	1	SI	1	SI	LAS ACCIONES QUE SE DESPRENDAN DEL SEGUIMIENTO SOCIAL
AZCAPOTZALCO	ASOCIACIÓN NUESTRO HOGAR ANAR MÉXICO IAP	PRIVADO	DF/02/27	LUIS GAEL VALENCIA	7	S/D	MEXICANA	HOMBRE	PRIMARIA	12/09/2011	-	-	-	-	-	-	-	-	-	-	1	SITUACIÓN DE CALLE	SI	NO	SI	1	SI	1	SI	1	SI	LAS ACCIONES QUE SE DESPRENDAN DEL SEGUIMIENTO SOCIAL
AZCAPOTZALCO	ASOCIACIÓN NUESTRO HOGAR ANAR MÉXICO IAP	PRIVADO	DF/02/28	JOSÉ ANTONIO VARGAS	17	S/D	MEXICANA	HOMBRE	-	16/12/2005	-	-	-	-	-	-	-	-	-	-	1	SITUACIÓN DE CALLE ASISTENCIA SOCIAL	SI	NO	SI	1	SI	1	SI	1	SI	LAS ACCIONES QUE SE DESPRENDAN DEL SEGUIMIENTO SOCIAL
AZCAPOTZALCO	ASOCIACIÓN NUESTRO HOGAR ANAR MÉXICO IAP	PRIVADO	DF/02/29	LEYLANY	18	S/D	MEXICANA	MUJER	SECUNDARIA	14/01/2010	1	-	1	-	-	-	-	-	-	-	-	-	SI	NO	SI	1	SI	1	SI	1	SI	LAS ACCIONES QUE SE DESPRENDAN DEL SEGUIMIENTO SOCIAL
AZCAPOTZALCO	ASOCIACIÓN NUESTRO HOGAR ANAR MÉXICO IAP	PRIVADO	DF/02/30	JACQUELINE GUADALUPE REYNOSO	5	S/D	MEXICANA	MUJER	SIN ESCOLARIDAD	09/09/2011	-	1	-	-	-	-	-	-	-	-	-	-	SI	NO	SI	1	SI	1	SI	1	SI	LAS ACCIONES QUE SE DESPRENDAN DEL SEGUIMIENTO SOCIAL
AZCAPOTZALCO	ASOCIACIÓN NUESTRO HOGAR ANAR MÉXICO IAP	PRIVADO	DF/02/31	JOSE LÓPEZ MARTÍNEZ	12	S/D	MEXICANA	HOMBRE	PRIMARIA	19/08/2014	-	-	-	-	-	-	-	-	-	-	1	SITUACIÓN DE CALLE	SI	NO	SI	1	SI	1	SI	1	SI	LAS ACCIONES QUE SE DESPRENDAN DEL SEGUIMIENTO SOCIAL
AZCAPOTZALCO	ASOCIACIÓN NUESTRO HOGAR ANAR MÉXICO IAP	PRIVADO	DF/02/32	JESÚS ALFREDO	15	S/D	MEXICANA	HOMBRE	SECUNDARIA	10/07/2007	-	-	-	-	-	-	-	-	-	-	1	SITUACIÓN DE CALLE EXTRAVIADO	SI	NO	SI	1	SI	1	SI	1	SI	LAS ACCIONES QUE SE DESPRENDAN DEL SEGUIMIENTO SOCIAL
AZCAPOTZALCO	ASOCIACIÓN NUESTRO HOGAR ANAR MÉXICO IAP	PRIVADO	DF/02/33	NORMA ALICIA VARGAS	15	S/D	MEXICANA	MUJER	SECUNDARIA	16/12/2005	1	-	-	-	-	-	-	-	-	-	-	-	SI	NO	SI	1	SI	1	SI	1	SI	LAS ACCIONES QUE SE DESPRENDAN DEL SEGUIMIENTO SOCIAL
AZCAPOTZALCO	ASOCIACIÓN NUESTRO HOGAR ANAR MÉXICO IAP	PRIVADO	DF/02/34	AMANDA LÓPEZ	13	GISELA MARTÍNEZ	MEXICANA	MUJER	PRIMARIA	19/08/2014	-	-	-	-	-	-	-	-	-	-	1	SITUACIÓN DE CALLE	SI	NO	SI	1	SI	1	SI	1	SI	LAS ACCIONES QUE SE DESPRENDAN DEL SEGUIMIENTO SOCIAL
AZCAPOTZALCO	ASOCIACIÓN NUESTRO HOGAR ANAR MÉXICO IAP	PRIVADO	DF/02/35	CLAUDIA GONZÁLEZ	3		MEXICANA	MUJER		25/05/2015	-	-	-	-	-	-	-	-	-	-	1	SITUACIÓN DE CALLE	SI	NO	SI	1	SI	1	SI	1	SI	LAS ACCIONES QUE SE DESPRENDAN DEL SEGUIMIENTO SOCIAL
AZCAPOTZALCO	ASOCIACIÓN NUESTRO HOGAR ANAR MÉXICO IAP	PRIVADO	DF/02/36	EMANUEL GONZÁLEZ	5		MEXICANA	HOMBRE		25/05/2015	-	-	-	-	-	-	-	-	-	-	1	SITUACIÓN DE CALLE	SI	NO	SI	1	SI	1	SI	1	SI	LAS ACCIONES QUE SE DESPRENDAN DEL SEGUIMIENTO SOCIAL
AZCAPOTZALCO	ASOCIACIÓN NUESTRO HOGAR ANAR MÉXICO IAP	PRIVADO	DF/02/37	MARIA GUADALUPE	7		MEXICANA	MUJER		27/05/2015	-	-	-	-	-	-	-	-	-	-	1	SITUACIÓN DE CALLE	SI	NO	SI	1	SI	1	SI	1	SI	LAS ACCIONES QUE SE DESPRENDAN DEL SEGUIMIENTO SOCIAL
AZCAPOTZALCO	ASOCIACIÓN NUESTRO HOGAR ANAR MÉXICO IAP	PRIVADO	DF/02/38	FÁTIMA GUADALUPE	7		MEXICANA	MUJER		27/05/2015	-	-	-	-	-	-	-	-	-	-	1	SITUACIÓN DE CALLE	SI	NO	SI	1	SI	1	SI	1	SI	LAS ACCIONES QUE SE DESPRENDAN DEL SEGUIMIENTO SOCIAL
AZCAPOTZALCO	ASOCIACIÓN NUESTRO HOGAR ANAR MÉXICO IAP	PRIVADO	DF/02/39	JOSUE ARVIZÚ GÓMEZ	3		MEXICANA	HOMBRE		23/06/2015	-	-	-	-	-	-	-	-	-	-	1	SITUACIÓN DE CALLE	SI	NO	SI	1	SI	1	SI	1	SI	LAS ACCIONES QUE SE DESPRENDAN DEL SEGUIMIENTO SOCIAL
AZCAPOTZALCO	ASOCIACIÓN NUESTRO HOGAR ANAR MÉXICO IAP	PRIVADO	DF/02/40	VERÓNICA ISABEL LÓPEZ	13		MEXICANA	MUJER		26/05/2014	-	-	-	-	-	-	-	-	-	-	1	SITUACIÓN DE CALLE	SI	NO	SI	1	SI	1	SI	1	SI	LAS ACCIONES QUE SE DESPRENDAN DEL SEGUIMIENTO SOCIAL
AZCAPOTZALCO	ASOCIACIÓN NUESTRO HOGAR ANAR MÉXICO IAP	PRIVADO	DF/02/41	LUIS ÁNGEL DELGADO	10		MEXICANA	HOMBRE		27/05/2015	-	-	-	-	-	-	-	-	-	-	1	SITUACIÓN DE CALLE	SI	NO	SI	1	SI	1	SI	1	SI	LAS ACCIONES QUE SE DESPRENDAN DEL SEGUIMIENTO SOCIAL
AZCAPOTZALCO	ASOCIACIÓN NUESTRO HOGAR ANAR MÉXICO IAP	PRIVADO	DF/02/42	VICENTE MORA	12		MEXICANA	HOMBRE		06/07/2015	-	-	-	-	-	-	-	-	-	-	1	SITUACIÓN DE CALLE	SI	NO	SI	1	SI	1	SI	1	SI	LAS ACCIONES QUE SE DESPRENDAN DEL SEGUIMIENTO SOCIAL

| | | |

| | | |

| | | |

| | | |

CUAUHTÉMOC	FUNDACIÓN RENACE I.A.P	PRIVADO	DF/64/08	DANIEL CÁZARES NOLASCO	17		MEXICANA	HOMBRE	-	30/11/2015	-	-	-	-	-	-	-	-	-	-	-	-	SI	NO	SI	1	SI	1	SI	1	SI	QUE SE DESPRENDAN DEL SEGUIMIENTO
CUAUHTÉMOC	FUNDACIÓN RENACE I.A.P	PRIVADO	DF/64/09	JESÚS GARCÍA CRUZ	16		MEXICANA	HOMBRE	-	14/12/2015	-	-	-	-	-	-	-	-	-	-	-	-	SI	NO	SI	1	SI	1	SI	1	SI	QUE SE DESPRENDAN DEL SEGUIMIENTO
CUAUHTÉMOC	FUNDACIÓN RENACE I.A.P	PRIVADO	DF/64/10	RAFAEL SÁNCHEZ GARCÍA	17		MEXICANA	HOMBRE	-	16/12/2015	-	-	-	-	-	-	-	-	-	-	-	-	SI	NO	SI	1	SI	1	SI	1	SI	QUE SE DESPRENDAN DEL SEGUIMIENTO
CUAUHTÉMOC	FUNDACIÓN RENACE I.A.P	PRIVADO	DF/64/11	JULIO CÉSAR PÉREZ DENOVA	-	-	MEXICANA	HOMBRE	-	-	-	-	-	-	-	-	-	-	-	-	-	-	SI	NO	SI	1	SI	1	SI	1	SI	QUE SE DESPRENDAN DEL SEGUIMIENTO
IZTAPALAPA	SAN FRANCISCO DE ASIS	PRIVADO	DF/17/01	AXEL IVAN BRIGIDO OLVERA	12		MEXICANA	HOMBRE	-	22/07/2015	-	-	-	-	-	-	-	-	-	1	ASISTENCIA SOCIAL		SI	NO	SI	1	SI	1	SI	1	SI	QUE SE DESPRENDAN DEL SEGUIMIENTO
IZTAPALAPA	SAN FRANCISCO DE ASIS	PRIVADO	DF/17/02	JONATHAN ALEXIS HERRERA RAMIREZ	12		MEXICANA	HOMBRE	-	-	-	-	-	-	-	-	-	-	-	1	ASISTENCIA SOCIAL		SI	NO	SI	1	SI	1	SI	1	SI	QUE SE DESPRENDAN DEL SEGUIMIENTO
IZTAPALAPA	SAN FRANCISCO DE ASIS	PRIVADO	DF/17/03	GERARDO LÓPEZ GUZMÁN	13		MEXICANA	HOMBRE	-	22/07/2015	-	-	-	-	-	-	-	-	-	1	ASISTENCIA SOCIAL		SI	NO	SI	1	SI	1	SI	1	SI	QUE SE DESPRENDAN DEL SEGUIMIENTO
IZTAPALAPA	SAN FRANCISCO DE ASIS	PRIVADO	DF/17/04	BRANDON YAIR RAMIREZ MENDEZ	14		MEXICANA	HOMBRE	-	abr-16	-	-	-	-	-	-	-	-	-	1	ASISTENCIA SOCIAL		SI	NO	SI	1	SI	1	SI	1	SI	QUE SE DESPRENDAN DEL SEGUIMIENTO
IZTAPALAPA	SAN FRANCISCO DE ASIS	PRIVADO	DF/17/05	GABRIEL CRUZ MARTÍNEZ	13		MEXICANA	HOMBRE	-	22/07/2015	-	-	-	-	-	-	-	-	-	1	ASISTENCIA SOCIAL		SI	NO	SI	1	SI	1	SI	1	SI	QUE SE DESPRENDAN DEL SEGUIMIENTO
IZTAPALAPA	SAN FRANCISCO DE ASIS	PRIVADO	DF/17/06	JOSE ADRIAN GUZAMAN SANCHEZ	17		MEXICANA	HOMBRE	-	-	-	-	-	-	-	-	-	-	-	1	ASISTENCIA SOCIAL		SI	NO	SI	1	SI	1	SI	1	SI	QUE SE DESPRENDAN DEL SEGUIMIENTO
IZTAPALAPA	SAN FRANCISCO DE ASIS	PRIVADO	DF/17/07	EDWYN EDUARDO GARCIA VAZQUEZ	14		MEXICANA	HOMBRE	-	abr-15	-	-	-	-	-	-	-	-	-	1	ASISTENCIA SOCIAL		SI	NO	SI	1	SI	1	SI	1	SI	QUE SE DESPRENDAN DEL SEGUIMIENTO
IZTAPALAPA	SAN FRANCISCO DE ASIS	PRIVADO	DF/17/08	JOSE ALBINO MALDONADO MENDOZA	17		MEXICANA	HOMBRE	-	-	-	-	-	-	-	-	-	-	-	1	ASISTENCIA SOCIAL		SI	NO	SI	1	SI	1	SI	1	SI	QUE SE DESPRENDAN DEL SEGUIMIENTO
IZTAPALAPA	SAN FRANCISCO DE ASIS	PRIVADO	DF/17/09	LUIS ROBERTO GARCIA VAZQUEZ	15		MEXICANA	HOMBRE	-	abr-16	-	-	-	-	-	-	-	-	-	1	ASISTENCIA SOCIAL		SI	NO	SI	1	SI	1	SI	1	SI	QUE SE DESPRENDAN DEL SEGUIMIENTO
IZTAPALAPA	SAN FRANCISCO DE ASIS	PRIVADO	DF/17/10	MANUEL BARRERA TRUJANO	15		MEXICANA	HOMBRE	-	abr-16	-	-	-	-	-	-	-	-	-	1	ADICCIONES		SI	NO	SI	1	SI	1	SI	1	SI	QUE SE DESPRENDAN DEL SEGUIMIENTO
IZTAPALAPA	SAN FRANCISCO DE ASIS	PRIVADO	DF/17/11	ANGEL JAIR VELAZQUEZ SANCHEZ	17		MEXICANA	HOMBRE	-	-	-	-	-	-	-	-	-	-	-	1	ASISTENCIA SOCIAL		SI	NO	SI	1	SI	1	SI	1	SI	QUE SE DESPRENDAN DEL SEGUIMIENTO
IZTAPALAPA	SAN FRANCISCO DE ASIS	PRIVADO	DF/17/12	LUIS ANGEL ESPINOZA PICHARDO	14		MEXICANA	HOMBRE	-	-	-	-	-	-	-	-	-	-	-	1	ASISTENCIA SOCIAL		SI	NO	SI	1	SI	1	SI	1	SI	QUE SE DESPRENDAN DEL SEGUIMIENTO
IZTAPALAPA	SAN FRANCISCO DE ASIS	PRIVADO	DF/17/13	BRIAN CENOVIO CASTILLO	14		MEXICANA	HOMBRE	-	-	-	-	-	-	-	-	-	-	-	-	-	-	SI	NO	SI	1	SI	1	SI	1	SI	QUE SE DESPRENDAN DEL SEGUIMIENTO
IZTAPALAPA	SAN FRANCISCO DE ASIS	PRIVADO	DF/17/14	CARLOS ARTURO LOPEZ BORJA	14		MEXICANA	HOMBRE	-	-	-	-	-	-	-	-	-	-	-	1	ASISTENCIA SOCIAL		SI	NO	SI	1	SI	1	SI	1	SI	QUE SE DESPRENDAN DEL SEGUIMIENTO
IZTAPALAPA	SAN FRANCISCO DE ASIS	PRIVADO	DF/17/15	JORGE ESTEBAN ALBA ESCOBAR	16		MEXICANA	HOMBRE	-	-	-	-	-	-	-	-	-	-	-	-	-	-	SI	NO	SI	1	SI	1	SI	1	SI	QUE SE DESPRENDAN DEL SEGUIMIENTO
IZTAPALAPA	SAN FRANCISCO DE ASIS	PRIVADO	DF/17/16	LUIS DANIEL MARTINEZ DIAZ	15		MEXICANA	HOMBRE	-	-	-	-	-	-	-	-	-	-	-	-	-	-	SI	NO	SI	1	SI	1	SI	1	SI	QUE SE DESPRENDAN DEL SEGUIMIENTO
IZTAPALAPA	SAN FRANCISCO DE ASIS	PRIVADO	DF/17/17	JESUS REYES GARCIA	14		MEXICANA	HOMBRE	-	-	-	-	-	-	-	-	-	-	-	-	-	-	SI	NO	SI	1	SI	1	SI	1	SI	QUE SE DESPRENDAN DEL SEGUIMIENTO
IZTAPALAPA	SAN FRANCISCO DE ASIS	PRIVADO	DF/17/18	VIOLETA MERCEDES IZQUIERDO	18		MEXICANA	MUJER	-	08/10/2016	-	-	-	-	-	-	-	-	-	1	ASISTENCIA SOCIAL		SI	NO	SI	1	SI	1	SI	1	SI	QUE SE DESPRENDAN DEL SEGUIMIENTO
IZTAPALAPA	SAN FRANCISCO DE ASIS	PRIVADO	DF/17/19	KARLA XIMENA HERNÁNDEZ ANGEL	13		MEXICANA	MUJER	-	27/02/2015	-	-	-	-	-	-	-	-	-	1	ASISTENCIA SOCIAL		SI	NO	SI	1	SI	1	SI	1	SI	QUE SE DESPRENDAN DEL SEGUIMIENTO
IZTAPALAPA	SAN FRANCISCO DE ASIS	PRIVADO	DF/17/20	MARIANA MILLAN RODRIGUEZ	17		MEXICANA	MUJER	-	05/01/2015	-	-	-	-	-	-	-	-	-	1	ASISTENCIA SOCIAL		SI	NO	SI	1	SI	1	SI	1	SI	QUE SE DESPRENDAN DEL SEGUIMIENTO
IZTAPALAPA	SAN FRANCISCO DE ASIS	PRIVADO	DF/17/21	JULIA DÍAZ ZARATE	14		MEXICANA	MUJER	-	19/02/2015	-	-	-	-	-	-	-	-	-	1	ASISTENCIA SOCIAL		SI	NO	SI	1	SI	1	SI	1	SI	QUE SE DESPRENDAN DEL SEGUIMIENTO
IZTAPALAPA	SAN FRANCISCO DE ASIS	PRIVADO	DF/17/22	ALEXA DANIELA CRUZ RAMIREZ	17		MEXICANA	MUJER	-	26/05/2015	-	-	-	-	-	-	-	-	-	1	ASISTENCIA SOCIAL		SI	NO	SI	1	SI	1	SI	1	SI	QUE SE DESPRENDAN DEL SEGUIMIENTO
IZTAPALAPA	SAN FRANCISCO DE ASIS	PRIVADO	DF/17/23	PAMELA JOSELINE SANDOVAL CONTRERAS	17		MEXICANA	MUJER	-	07/01/2015	-	-	-	-	-	-	-	-	-	1	ASISTENCIA SOCIAL		SI	NO	SI	1	SI	1	SI	1	SI	QUE SE DESPRENDAN DEL SEGUIMIENTO
IZTAPALAPA	SAN FRANCISCO DE ASIS	PRIVADO	DF/17/24	CECILIA JIMENEZ LUNA	17		MEXICANA	MUJER	-	04/08/2015	-	-	-	-	-	-	-	-	-	1	ASISTENCIA SOCIAL		SI	NO	SI	1	SI	1	SI	1	SI	QUE SE DESPRENDAN DEL SEGUIMIENTO

| | | |

| | | |

| | | |

| | | |

| | | |

COYOACÁN	CASA HOGAR SANTA INÉS A.C	PRIVADO	DF/18/17	AMÉRICA ARANZA PÉREZ AVALOS	7		MEXICANA	MUJER	PRIMARIA														SI	NO	SI	1	SI	1	SI	1	SI	LAS ACCIONES QUE SE DESPRENDAN DEL SEGUIMIENTO
COYOACÁN	CASA HOGAR SANTA INÉS A.C	PRIVADO	DF/18/18	ANA JESSICA RAMOS SÁNCHEZ	12		MEXICANA	MUJER	PRIMARIA														SI	NO	SI	1	SI	1	SI	1	SI	LAS ACCIONES QUE SE DESPRENDAN DEL SEGUIMIENTO
COYOACÁN	CASA HOGAR SANTA INÉS A.C	PRIVADO	DF/18/19	ANA PAOLA MELGAREJO GONZÁLEZ	11		MEXICANA	MUJER	PRIMARIA														SI	NO	SI	1	SI	1	SI	1	SI	LAS ACCIONES QUE SE DESPRENDAN DEL SEGUIMIENTO
COYOACÁN	CASA HOGAR SANTA INÉS A.C	PRIVADO	DF/18/20	ANA PAOLA MÉNDEZ CERVANTES	14		MEXICANA	MUJER	SECUNDARIA														SI	NO	SI	1	SI	1	SI	1	SI	LAS ACCIONES QUE SE DESPRENDAN DEL SEGUIMIENTO
COYOACÁN	CASA HOGAR SANTA INÉS A.C	PRIVADO	DF/18/21	CITLALI LEMUS ISLAS	9		MEXICANA	MUJER	PRIMARIA														SI	NO	SI	1	SI	1	SI	1	SI	LAS ACCIONES QUE SE DESPRENDAN DEL SEGUIMIENTO
COYOACÁN	CASA HOGAR SANTA INÉS A.C	PRIVADO	DF/18/22	FÁTIMA LEMUS ISLAS	7		MEXICANA	MUJER	PRIMARIA														SI	NO	SI	1	SI	1	SI	1	SI	LAS ACCIONES QUE SE DESPRENDAN DEL SEGUIMIENTO
COYOACÁN	CASA HOGAR SANTA INÉS A.C	PRIVADO	DF/18/23	ISABEL CARRIOZA IDELFONSO	12		MEXICANA	MUJER	PRIMARIA														SI	NO	SI	1	SI	1	SI	1	SI	LAS ACCIONES QUE SE DESPRENDAN DEL SEGUIMIENTO
COYOACÁN	CASA HOGAR SANTA INÉS A.C	PRIVADO	DF/18/24	ISABELA GONZÁLEZ ANDRADE	12		MEXICANA	MUJER	PRIMARIA														SI	NO	SI	1	SI	1	SI	1	SI	LAS ACCIONES QUE SE DESPRENDAN DEL SEGUIMIENTO
COYOACÁN	CASA HOGAR SANTA INÉS A.C	PRIVADO	DF/18/25	ISIS LEÓN GARCÍA	9		MEXICANA	MUJER	PRIMARIA														SI	NO	SI	1	SI	1	SI	1	SI	LAS ACCIONES QUE SE DESPRENDAN DEL SEGUIMIENTO
COYOACÁN	CASA HOGAR SANTA INÉS A.C	PRIVADO	DF/18/26	JATZIRI GUADALUPE ENRÍQUEZ MARTÍNEZ	10		MEXICANA	MUJER	PRIMARIA														SI	NO	SI	1	SI	1	SI	1	SI	LAS ACCIONES QUE SE DESPRENDAN DEL SEGUIMIENTO
COYOACÁN	CASA HOGAR SANTA INÉS A.C	PRIVADO	DF/18/27	JENIFER CARRIOZA IDELFONSO	8		MEXICANA	MUJER	PRIMARIA														SI	NO	SI	1	SI	1	SI	1	SI	LAS ACCIONES QUE SE DESPRENDAN DEL SEGUIMIENTO
COYOACÁN	CASA HOGAR SANTA INÉS A.C	PRIVADO	DF/18/28	JOHANA NATALY JUÁREZ ESCOBEDO	5		MEXICANA	MUJER	SIN ESCOLARIDAD														SI	NO	SI	1	SI	1	SI	1	SI	LAS ACCIONES QUE SE DESPRENDAN DEL SEGUIMIENTO
COYOACÁN	CASA HOGAR SANTA INÉS A.C	PRIVADO	DF/18/29	SANDRA REYES LEAL	3		MEXICANA	MUJER	SIN ESCOLARIDAD														SI	NO	SI	1	SI	1	SI	1	SI	LAS ACCIONES QUE SE DESPRENDAN DEL SEGUIMIENTO
COYOACÁN	CASA HOGAR SANTA INÉS A.C	PRIVADO	DF/18/30	LAURA ANGÉLICA CRUZ GUEVARA	6		MEXICANA	MUJER	PRIMARIA														SI	NO	SI	1	SI	1	SI	1	SI	LAS ACCIONES QUE SE DESPRENDAN DEL SEGUIMIENTO
COYOACÁN	CASA HOGAR SANTA INÉS A.C	PRIVADO	DF/18/31	LIZETH SINAÍ BARRERA SANTIAGO	15		MEXICANA	MUJER	SECUNDARIA														SI	NO	SI	1	SI	1	SI	1	SI	LAS ACCIONES QUE SE DESPRENDAN DEL SEGUIMIENTO
COYOACÁN	CASA HOGAR SANTA INÉS A.C	PRIVADO	DF/18/32	LUZ MARIELA BARRERA SANTIAGO	12		MEXICANA	MUJER	SECUNDARIA														SI	NO	SI	1	SI	1	SI	1	SI	LAS ACCIONES QUE SE DESPRENDAN DEL SEGUIMIENTO
COYOACÁN	CASA HOGAR SANTA INÉS A.C	PRIVADO	DF/18/33	MARÍA FERNANDA PÉREZ ÁVALOS	5		MEXICANA	MUJER	SIN ESCOLARIDAD														SI	NO	SI	1	SI	1	SI	1	SI	LAS ACCIONES QUE SE DESPRENDAN DEL SEGUIMIENTO
COYOACÁN	CASA HOGAR SANTA INÉS A.C	PRIVADO	DF/18/34	MARÍA GUADALUPE CRUZ SÁNCHEZ	6		MEXICANA	MUJER	PRIMARIA														SI	NO	SI	1	SI	1	SI	1	SI	LAS ACCIONES QUE SE DESPRENDAN DEL SEGUIMIENTO
COYOACÁN	CASA HOGAR SANTA INÉS A.C	PRIVADO	DF/18/35	MARÍA MAGDALENA DENIS BARRERA SANTIAGO	13		MEXICANA	MUJER	SECUNDARIA														SI	NO	SI	1	SI	1	SI	1	SI	LAS ACCIONES QUE SE DESPRENDAN DEL SEGUIMIENTO SOCIAL
COYOACÁN	CASA HOGAR SANTA INÉS A.C	PRIVADO	DF/18/36	MARIANA HERNÁNDEZ MÉNDEZ	7		MEXICANA	MUJER	PRIMARIA														SI	NO	SI	1	SI	1	SI	1	SI	LAS ACCIONES QUE SE DESPRENDAN DEL SEGUIMIENTO
COYOACÁN	CASA HOGAR SANTA INÉS A.C	PRIVADO	DF/18/37	MONSERRATH GORDILLO GUILLÉN	7		MEXICANA	MUJER	PRIMARIA														SI	NO	SI	1	SI	1	SI	1	SI	LAS ACCIONES QUE SE DESPRENDAN DEL SEGUIMIENTO
COYOACÁN	CASA HOGAR SANTA INÉS A.C	PRIVADO	DF/18/38	SAMARY NATALIA ROMÁN PÉREZ	3		MEXICANA	MUJER	SIN ESCOLARIDAD														SI	NO	SI	1	SI	1	SI	1	SI	LAS ACCIONES QUE SE DESPRENDAN DEL SEGUIMIENTO
COYOACÁN	CASA HOGAR SANTA INÉS A.C	PRIVADO	DF/18/39	SOFÍA GUADALUPE BARRERA GONZÁLEZ	6		MEXICANA	MUJER	PRIMARIA														SI	NO	SI	1	SI	1	SI	1	SI	LAS ACCIONES QUE SE DESPRENDAN DEL SEGUIMIENTO
COYOACÁN	CASA HOGAR SANTA INÉS A.C	PRIVADO	DF/18/40	TAMARA LEÓN GARCÍA	10		MEXICANA	MUJER	PRIMARIA														SI	NO	SI	1	SI	1	SI	1	SI	LAS ACCIONES QUE SE DESPRENDAN DEL SEGUIMIENTO
COYOACÁN	CASA HOGAR SANTA INÉS A.C	PRIVADO	DF/18/41	TAMARA THAIS VILLALOSBOS GARDUÑO	6		MEXICANA	MUJER	PRIMARIA														SI	NO	SI	1	SI	1	SI	1	SI	LAS ACCIONES QUE SE DESPRENDAN DEL SEGUIMIENTO
COYOACÁN	CASA HOGAR SANTA INÉS A.C	PRIVADO	DF/18/42	YOSELIN GORDILLO GUILLÉN	5		MEXICANA	MUJER	SIN ESCOLARIDAD														SI	NO	SI	1	SI	1	SI	1	SI	LAS ACCIONES QUE SE DESPRENDAN DEL SEGUIMIENTO
COYOACÁN	CASA HOGAR SANTA INÉS A.C	PRIVADO	DF/18/43	REYNA SUSANA GONZÁLEZ MARTÍNEZ	5		MEXICANA	MUJER	SIN ESCOLARIDAD														SI	NO	SI	1	SI	1	SI	1	SI	LAS ACCIONES QUE SE DESPRENDAN DEL SEGUIMIENTO
COYOACÁN	CASA HOGAR SANTA INÉS A.C	PRIVADO	DF/18/44	LUCIA MAYTE GONZÁLEZ MARTÍNEZ	7		MEXICANA	MUJER	PRIMARIA														SI	NO	SI	1	SI	1	SI	1	SI	LAS ACCIONES QUE SE DESPRENDAN DEL SEGUIMIENTO
COYOACÁN	CASA HOGAR SANTA INÉS A.C	PRIVADO	DF/18/45	DAFNE NATALIA GONZÁLEZ MARTÍNEZ	6		MEXICANA	MUJER	SIN ESCOLARIDAD														SI	NO	SI	1	SI	1	SI	1	SI	LAS ACCIONES QUE SE DESPRENDAN DEL SEGUIMIENTO
COYOACÁN	CASA HOGAR SANTA INÉS A.C	PRIVADO	DF/18/46	NICOLE ANALI BLANCO ROMERO	8		MEXICANA	MUJER	PRIMARIA														SI	NO	SI	1	SI	1	SI	1	SI	LAS ACCIONES QUE SE DESPRENDAN DEL SEGUIMIENTO
COYOACÁN	CASA HOGAR SANTA INÉS A.C	PRIVADO	DF/18/47	GISELLE ABIGAIL BLANCO ROMERO	11		MEXICANA	MUJER	PRIMARIA														SI	NO	SI	1	SI	1	SI	1	SI	LAS ACCIONES QUE SE DESPRENDAN DEL SEGUIMIENTO

| | | |

| | | |

| | | |

| | | |

| | | |

| | | |

| | | |

| | | |

| | | |

| | | |

| | | |

| | | |

| | | |

| | | |

| | | |

| | | |

| | | |

| | | |

| | | |

| | | |

| | | |

| | | |

| | | |

| | | |

| | | |

| | | |

| | | |

| | | |

| | | |

| | | |

CUAUHTÉMOC	ASILO PRIMAVERA I.A.P	PRIVADO	DF/68/17	JOSÉ EDUARDO ALONSO GUTIÉRREZ	7		MEXICANA	HOMBRE	PRIMARIA										1	ASISTENCIA SOCIAL	SI	NO	SI	1	SI	1	SI	1	SI	LAS MUJERES QUE SE DESPRENDAN DEL SEGUIMIENTO
CUAUHTÉMOC	ASILO PRIMAVERA I.A.P	PRIVADO	DF/68/18	DANTE URIEL AYALA URIBE	7		MEXICANA	HOMBRE	PRIMARIA										1	ASISTENCIA SOCIAL	SI	NO	SI	1	SI	1	SI	1	SI	LAS MUJERES QUE SE DESPRENDAN DEL SEGUIMIENTO
CUAUHTÉMOC	ASILO PRIMAVERA I.A.P	PRIVADO	DF/68/19	ALEXANDER GABRIEL CARBAJAL RIVERA	7		MEXICANA	HOMBRE	PRIMARIA										1	ASISTENCIA SOCIAL	SI	NO	SI	1	SI	1	SI	1	SI	LAS MUJERES QUE SE DESPRENDAN DEL SEGUIMIENTO
CUAUHTÉMOC	ASILO PRIMAVERA I.A.P	PRIVADO	DF/68/20	RODRIGO DANIEL DOMÍNGUEZ CORTEZ	7		MEXICANA	HOMBRE	PRIMARIA										1	ASISTENCIA SOCIAL	SI	NO	SI	1	SI	1	SI	1	SI	LAS MUJERES QUE SE DESPRENDAN DEL SEGUIMIENTO
CUAUHTÉMOC	ASILO PRIMAVERA I.A.P	PRIVADO	DF/68/21	DIEGO GARCÍA VÁSQUEZ	7		MEXICANA	HOMBRE	PRIMARIA										1	ASISTENCIA SOCIAL	SI	NO	SI	1	SI	1	SI	1	SI	LAS MUJERES QUE SE DESPRENDAN DEL SEGUIMIENTO
CUAUHTÉMOC	ASILO PRIMAVERA I.A.P	PRIVADO	DF/68/22	ALDO SANTIAGO GÓMEZ RUÍZ	7		MEXICANA	HOMBRE	PRIMARIA										1	ASISTENCIA SOCIAL	SI	NO	SI	1	SI	1	SI	1	SI	LAS MUJERES QUE SE DESPRENDAN DEL SEGUIMIENTO
CUAUHTÉMOC	ASILO PRIMAVERA I.A.P	PRIVADO	DF/68/23	ARTURO ADRIÁN HERNÁNDEZ ESQUIVEL	7		MEXICANA	HOMBRE	PRIMARIA										1	ASISTENCIA SOCIAL	SI	NO	SI	1	SI	1	SI	1	SI	LAS MUJERES QUE SE DESPRENDAN DEL SEGUIMIENTO
CUAUHTÉMOC	ASILO PRIMAVERA I.A.P	PRIVADO	DF/68/24	RODRIGO NAVARRO PÉREZ	7		MEXICANA	HOMBRE	PRIMARIA										1	ASISTENCIA SOCIAL	SI	NO	SI	1	SI	1	SI	1	SI	LAS MUJERES QUE SE DESPRENDAN DEL SEGUIMIENTO
CUAUHTÉMOC	ASILO PRIMAVERA I.A.P	PRIVADO	DF/68/25	JOCSAN MIGUEL OROZCO TORRES	7		MEXICANA	HOMBRE	PRIMARIA										1	ASISTENCIA SOCIAL	SI	NO	SI	1	SI	1	SI	1	SI	LAS MUJERES QUE SE DESPRENDAN DEL SEGUIMIENTO
CUAUHTÉMOC	ASILO PRIMAVERA I.A.P	PRIVADO	DF/68/26	DIEGO YHANEM SOLARES MARTÍNEZ	7		MEXICANA	HOMBRE	PRIMARIA										1	ASISTENCIA SOCIAL	SI	NO	SI	1	SI	1	SI	1	SI	LAS MUJERES QUE SE DESPRENDAN DEL SEGUIMIENTO
CUAUHTÉMOC	ASILO PRIMAVERA I.A.P	PRIVADO	DF/68/27	SANTIAGO JESÚS ORTEGA HERNÁNDEZ	7		MEXICANA	HOMBRE	PRIMARIA										1	ASISTENCIA SOCIAL	SI	NO	SI	1	SI	1	SI	1	SI	LAS MUJERES QUE SE DESPRENDAN DEL SEGUIMIENTO
CUAUHTÉMOC	ASILO PRIMAVERA I.A.P	PRIVADO	DF/68/28	FRANCISCO SOTO GUZMÁN	7		MEXICANA	HOMBRE	PRIMARIA										1	ASISTENCIA SOCIAL	SI	NO	SI	1	SI	1	SI	1	SI	LAS MUJERES QUE SE DESPRENDAN DEL SEGUIMIENTO
CUAUHTÉMOC	ASILO PRIMAVERA I.A.P	PRIVADO	DF/68/29	EDUARDO ALANÍS SALOMÓN	8		MEXICANA	HOMBRE	PRIMARIA										1	ASISTENCIA SOCIAL	SI	NO	SI	1	SI	1	SI	1	SI	LAS MUJERES QUE SE DESPRENDAN DEL SEGUIMIENTO
CUAUHTÉMOC	ASILO PRIMAVERA I.A.P	PRIVADO	DF/68/30	OMAR ALANÍS SALOMÓN	8		MEXICANA	HOMBRE	PRIMARIA										1	ASISTENCIA SOCIAL	SI	NO	SI	1	SI	1	SI	1	SI	LAS MUJERES QUE SE DESPRENDAN DEL SEGUIMIENTO
CUAUHTÉMOC	ASILO PRIMAVERA I.A.P	PRIVADO	DF/68/31	GABRIEL CARMONA JIMÉNEZ	8		MEXICANA	HOMBRE	PRIMARIA										1	ASISTENCIA SOCIAL	SI	NO	SI	1	SI	1	SI	1	SI	LAS MUJERES QUE SE DESPRENDAN DEL SEGUIMIENTO
CUAUHTÉMOC	ASILO PRIMAVERA I.A.P	PRIVADO	DF/68/32	UBALDO CASTRO BADAJOS	8		MEXICANA	HOMBRE	PRIMARIA										1	ASISTENCIA SOCIAL	SI	NO	SI	1	SI	1	SI	1	SI	LAS MUJERES QUE SE DESPRENDAN DEL SEGUIMIENTO
CUAUHTÉMOC	ASILO PRIMAVERA I.A.P	PRIVADO	DF/68/33	ZE ARMANDO CRUZ RODRÍGUEZ	8		MEXICANA	HOMBRE	PRIMARIA										1	ASISTENCIA SOCIAL	SI	NO	SI	1	SI	1	SI	1	SI	LAS MUJERES QUE SE DESPRENDAN DEL SEGUIMIENTO
CUAUHTÉMOC	ASILO PRIMAVERA I.A.P	PRIVADO	DF/68/34	PEDRO ISRAEL CHÁVEZ LUNA	8		MEXICANA	HOMBRE	PRIMARIA										1	ASISTENCIA SOCIAL	SI	NO	SI	1	SI	1	SI	1	SI	LAS MUJERES QUE SE DESPRENDAN DEL SEGUIMIENTO
CUAUHTÉMOC	ASILO PRIMAVERA I.A.P	PRIVADO	DF/68/35	CARLOS ENRIQUE FONSECA VEGA	8		MEXICANA	HOMBRE	PRIMARIA										1	ASISTENCIA SOCIAL	SI	NO	SI	1	SI	1	SI	1	SI	LAS MUJERES QUE SE DESPRENDAN DEL SEGUIMIENTO
CUAUHTÉMOC	ASILO PRIMAVERA I.A.P	PRIVADO	DF/68/36	JORGE EMILIO FELIPE PERALTA	8		MEXICANA	HOMBRE	PRIMARIA										1	ASISTENCIA SOCIAL	SI	NO	SI	1	SI	1	SI	1	SI	LAS MUJERES QUE SE DESPRENDAN DEL SEGUIMIENTO
CUAUHTÉMOC	ASILO PRIMAVERA I.A.P	PRIVADO	DF/68/37	MARTÍN LARA GUEVARA	8		MEXICANA	HOMBRE	PRIMARIA										1	ASISTENCIA SOCIAL	SI	NO	SI	1	SI	1	SI	1	SI	LAS MUJERES QUE SE DESPRENDAN DEL SEGUIMIENTO
CUAUHTÉMOC	ASILO PRIMAVERA I.A.P	PRIVADO	DF/68/38	USIEL ALEXIS HERNÁNDEZ LÓPEZ	8		MEXICANA	HOMBRE	PRIMARIA										1	ASISTENCIA SOCIAL	SI	NO	SI	1	SI	1	SI	1	SI	LAS MUJERES QUE SE DESPRENDAN DEL SEGUIMIENTO
CUAUHTÉMOC	ASILO PRIMAVERA I.A.P	PRIVADO	DF/68/39	BENJAMÍN LUNA MEJÍA	8		MEXICANA	HOMBRE	PRIMARIA										1	ASISTENCIA SOCIAL	SI	NO	SI	1	SI	1	SI	1	SI	LAS MUJERES QUE SE DESPRENDAN DEL SEGUIMIENTO
CUAUHTÉMOC	ASILO PRIMAVERA I.A.P	PRIVADO	DF/68/40	DANIEL ARAXIEL MEJÍA CONTRERAS	8		MEXICANA	HOMBRE	PRIMARIA										1	ASISTENCIA SOCIAL	SI	NO	SI	1	SI	1	SI	1	SI	LAS MUJERES QUE SE DESPRENDAN DEL SEGUIMIENTO
CUAUHTÉMOC	ASILO PRIMAVERA I.A.P	PRIVADO	DF/68/41	ENRIQUE MARTÍNEZ TELLEZ	8		MEXICANA	HOMBRE	PRIMARIA										1	ASISTENCIA SOCIAL	SI	NO	SI	1	SI	1	SI	1	SI	LAS MUJERES QUE SE DESPRENDAN DEL SEGUIMIENTO
CUAUHTÉMOC	ASILO PRIMAVERA I.A.P	PRIVADO	DF/68/42	JORGE AURELIO RAMÍREZ PLATA	8		MEXICANA	HOMBRE	PRIMARIA										1	ASISTENCIA SOCIAL	SI	NO	SI	1	SI	1	SI	1	SI	LAS MUJERES QUE SE DESPRENDAN DEL SEGUIMIENTO
CUAUHTÉMOC	ASILO PRIMAVERA I.A.P	PRIVADO	DF/68/43	JUAN CARLOS RODRÍGUEZ ESQUEDA	8		MEXICANA	HOMBRE	PRIMARIA										1	ASISTENCIA SOCIAL	SI	NO	SI	1	SI	1	SI	1	SI	LAS MUJERES QUE SE DESPRENDAN DEL SEGUIMIENTO
CUAUHTÉMOC	ASILO PRIMAVERA I.A.P	PRIVADO	DF/68/44	IKER ALONSO ROJAS RODRÍGUEZ	8		MEXICANA	HOMBRE	PRIMARIA										1	ASISTENCIA SOCIAL	SI	NO	SI	1	SI	1	SI	1	SI	LAS MUJERES QUE SE DESPRENDAN DEL SEGUIMIENTO
CUAUHTÉMOC	ASILO PRIMAVERA I.A.P	PRIVADO	DF/68/45	KEVIN JOSUÉ SUÁREZ MONTIEL	8		MEXICANA	HOMBRE	PRIMARIA										1	ASISTENCIA SOCIAL	SI	NO	SI	1	SI	1	SI	1	SI	LAS MUJERES QUE SE DESPRENDAN DEL SEGUIMIENTO
CUAUHTÉMOC	ASILO PRIMAVERA I.A.P	PRIVADO	DF/68/46	OSCAR ISRAEL TREJO ALCIVAR	8		MEXICANA	HOMBRE	PRIMARIA										1	ASISTENCIA SOCIAL	SI	NO	SI	1	SI	1	SI	1	SI	LAS MUJERES QUE SE DESPRENDAN DEL SEGUIMIENTO
CUAUHTÉMOC	ASILO PRIMAVERA I.A.P	PRIVADO	DF/68/47	DANIEL FERNANDO TREJO ALCIVAR	8		MEXICANA	HOMBRE	PRIMARIA										1	ASISTENCIA SOCIAL	SI	NO	SI	1	SI	1	SI	1	SI	LAS MUJERES QUE SE DESPRENDAN DEL SEGUIMIENTO

ÁLVARO OBREGÓN	PATRONATO FRANCISCO MENDEZ I.A.P	PRIVADO	DF/59/35	ANA LAURA CID PESCINA	15		MEXICANA	MUJER	SECUNDARIA														SI	NO	SI	1	SI	1	SI	1	SI	LAS MADRES QUE SE DESPRENDAN DEL SEGUIMIENTO
ÁLVARO OBREGÓN	PATRONATO FRANCISCO MENDEZ I.A.P	PRIVADO	DF/59/36	BRENDA ESMERALDA OJEDA SANDOVAL	17		MEXICANA	MUJER	PREPARATORIA														SI	NO	SI	1	SI	1	SI	1	SI	LAS MADRES QUE SE DESPRENDAN DEL SEGUIMIENTO
ÁLVARO OBREGÓN	PATRONATO FRANCISCO MENDEZ I.A.P	PRIVADO	DF/59/37	DIANA BÁRCENAS RIVAS	15		MEXICANA	MUJER	SECUNDARIA														SI	NO	SI	1	SI	1	SI	1	SI	LAS MADRES QUE SE DESPRENDAN DEL SEGUIMIENTO
ÁLVARO OBREGÓN	PATRONATO FRANCISCO MENDEZ I.A.P	PRIVADO	DF/59/38	DAMARIS ANDREA BANDERILLA GONZÁLEZ	15		MEXICANA	MUJER	SECUNDARIA														SI	NO	SI	1	SI	1	SI	1	SI	LAS MADRES QUE SE DESPRENDAN DEL SEGUIMIENTO
ÁLVARO OBREGÓN	PATRONATO FRANCISCO MENDEZ I.A.P	PRIVADO	DF/59/39	ESTEFANIA GERALDINE AGUILAR GÓMEZ	17		MEXICANA	MUJER	PREPARATORIA														SI	NO	SI	1	SI	1	SI	1	SI	LAS MADRES QUE SE DESPRENDAN DEL SEGUIMIENTO
ÁLVARO OBREGÓN	PATRONATO FRANCISCO MENDEZ I.A.P	PRIVADO	DF/59/40	EVELYN SARAHI SALINAS APARICIO	16		MEXICANA	MUJER	PREPARATORIA														SI	NO	SI	1	SI	1	SI	1	SI	LAS MADRES QUE SE DESPRENDAN DEL SEGUIMIENTO
ÁLVARO OBREGÓN	PATRONATO FRANCISCO MENDEZ I.A.P	PRIVADO	DF/59/41	FERNANDA ABIGAIL ALDAY CUELLAR	17		MEXICANA	MUJER	PREPARATORIA														SI	NO	SI	1	SI	1	SI	1	SI	LAS MADRES QUE SE DESPRENDAN DEL SEGUIMIENTO
ÁLVARO OBREGÓN	PATRONATO FRANCISCO MENDEZ I.A.P	PRIVADO	DF/59/42	LAURA ANGÉLICA HERNÁNDEZ URBINA	17		MEXICANA	MUJER	PREPARATORIA														SI	NO	SI	1	SI	1	SI	1	SI	LAS MADRES QUE SE DESPRENDAN DEL SEGUIMIENTO
ÁLVARO OBREGÓN	PATRONATO FRANCISCO MENDEZ I.A.P	PRIVADO	DF/59/43	MARIA FERNANDA HERNÁNDEZ CORREA	15		MEXICANA	MUJER	PREPARATORIA														SI	NO	SI	1	SI	1	SI	1	SI	LAS MADRES QUE SE DESPRENDAN DEL SEGUIMIENTO
ÁLVARO OBREGÓN	PATRONATO FRANCISCO MENDEZ I.A.P	PRIVADO	DF/59/44	NANCY LUSA AVILA REAL	16		MEXICANA	MUJER	PREPARATORIA														SI	NO	SI	1	SI	1	SI	1	SI	LAS MADRES QUE SE DESPRENDAN DEL SEGUIMIENTO
ÁLVARO OBREGÓN	PATRONATO FRANCISCO MENDEZ I.A.P	PRIVADO	DF/59/45	TAHITI MEJÍA MORENO	17		MEXICANA	MUJER	PREPARATORIA														SI	NO	SI	1	SI	1	SI	1	SI	LAS MADRES QUE SE DESPRENDAN DEL SEGUIMIENTO
ÁLVARO OBREGÓN	PATRONATO FRANCISCO MENDEZ I.A.P	PRIVADO	DF/59/46	MONSERRAT LÓPEZ LINO	14		MEXICANA	MUJER	SECUNDARIA														SI	NO	SI	1	SI	1	SI	1	SI	LAS MADRES QUE SE DESPRENDAN DEL SEGUIMIENTO
ÁLVARO OBREGÓN	PATRONATO FRANCISCO MENDEZ I.A.P	PRIVADO	DF/59/47	ISABEL VALERIA ÁVILES BRAVO	15		MEXICANA	MUJER	SECUNDARIA														SI	NO	SI	1	SI	1	SI	1	SI	LAS MADRES QUE SE DESPRENDAN DEL SEGUIMIENTO
ÁLVARO OBREGÓN	PATRONATO FRANCISCO MENDEZ I.A.P	PRIVADO	DF/59/48	SAMANTHA CECILIA SÁNCHEZ MUÑIZ	14		MEXICANA	MUJER	SECUNDARIA														SI	NO	SI	1	SI	1	SI	1	SI	LAS MADRES QUE SE DESPRENDAN DEL SEGUIMIENTO
CUAUHTÉMOC	ASILO PRIMAVERA I.A.P	PRIVADO	DF/68/01	AXORIA RAMSES ARGUELLO GUERRERO	6		MEXICANA	HOMBRE	PRIMARIA													1	ASISTENCIA SOCIAL	SI	NO	SI	1	SI	1	SI	1	SI	LAS MADRES QUE SE DESPRENDAN DEL SEGUIMIENTO
CUAUHTÉMOC	ASILO PRIMAVERA I.A.P	PRIVADO	DF/68/02	SANTIAGO FLORES SEGUNDO	6		MEXICANA	HOMBRE	PRIMARIA													1	ASISTENCIA SOCIAL	SI	NO	SI	1	SI	1	SI	1	SI	LAS MADRES QUE SE DESPRENDAN DEL SEGUIMIENTO
CUAUHTÉMOC	ASILO PRIMAVERA I.A.P	PRIVADO	DF/68/03	RODRIGO FLORES SEGUNDO	6		MEXICANA	HOMBRE	PRIMARIA													1	ASISTENCIA SOCIAL	SI	NO	SI	1	SI	1	SI	1	SI	LAS MADRES QUE SE DESPRENDAN DEL SEGUIMIENTO
CUAUHTÉMOC	ASILO PRIMAVERA I.A.P	PRIVADO	DF/68/04	RODOLFO ELÍAS GARCÍA TREJO	6		MEXICANA	HOMBRE	PRIMARIA													1	ASISTENCIA SOCIAL	SI	NO	SI	1	SI	1	SI	1	SI	LAS MADRES QUE SE DESPRENDAN DEL SEGUIMIENTO
CUAUHTÉMOC	ASILO PRIMAVERA I.A.P	PRIVADO	DF/68/05	MARTÍN GARCÍA VICTORIA	6		MEXICANA	HOMBRE	PRIMARIA													1	ASISTENCIA SOCIAL	SI	NO	SI	1	SI	1	SI	1	SI	LAS MADRES QUE SE DESPRENDAN DEL SEGUIMIENTO
CUAUHTÉMOC	ASILO PRIMAVERA I.A.P	PRIVADO	DF/68/06	JUAN PABLO HERNÁNDEZ HEREDIA	6		MEXICANA	HOMBRE	PRIMARIA													1	ASISTENCIA SOCIAL	SI	NO	SI	1	SI	1	SI	1	SI	LAS MADRES QUE SE DESPRENDAN DEL SEGUIMIENTO
CUAUHTÉMOC	ASILO PRIMAVERA I.A.P	PRIVADO	DF/68/07	ÁNGEL ANTONIO JURADO HERNÁNDEZ	6		MEXICANA	HOMBRE	PRIMARIA													1	ASISTENCIA SOCIAL	SI	NO	SI	1	SI	1	SI	1	SI	LAS MADRES QUE SE DESPRENDAN DEL SEGUIMIENTO
CUAUHTÉMOC	ASILO PRIMAVERA I.A.P	PRIVADO	DF/68/08	ALEXIS GABRIEL LAGUNA CANO	7		MEXICANA	HOMBRE	PRIMARIA													1	ASISTENCIA SOCIAL	SI	NO	SI	1	SI	1	SI	1	SI	LAS MADRES QUE SE DESPRENDAN DEL SEGUIMIENTO
CUAUHTÉMOC	ASILO PRIMAVERA I.A.P	PRIVADO	DF/68/09	JUAN MANUEL MARTINEZ RAMÍREZ	6		MEXICANA	HOMBRE	PRIMARIA													1	ASISTENCIA SOCIAL	SI	NO	SI	1	SI	1	SI	1	SI	LAS MADRES QUE SE DESPRENDAN DEL SEGUIMIENTO
CUAUHTÉMOC	ASILO PRIMAVERA I.A.P	PRIVADO	DF/68/10	EMILIANO NAVARRO PÉREZ	6		MEXICANA	HOMBRE	PRIMARIA													1	ASISTENCIA SOCIAL	SI	NO	SI	1	SI	1	SI	1	SI	LAS MADRES QUE SE DESPRENDAN DEL SEGUIMIENTO
CUAUHTÉMOC	ASILO PRIMAVERA I.A.P	PRIVADO	DF/68/11	JOSÉ ISRAEL PACHECO BILLAGOMEZ	6		MEXICANA	HOMBRE	PRIMARIA													1	ASISTENCIA SOCIAL	SI	NO	SI	1	SI	1	SI	1	SI	LAS MADRES QUE SE DESPRENDAN DEL SEGUIMIENTO
CUAUHTÉMOC	ASILO PRIMAVERA I.A.P	PRIVADO	DF/68/12	JOSÉ GUADALUPE RODRÍGUEZ OLMOS	7		MEXICANA	HOMBRE	PRIMARIA													1	ASISTENCIA SOCIAL	SI	NO	SI	1	SI	1	SI	1	SI	LAS MADRES QUE SE DESPRENDAN DEL SEGUIMIENTO
CUAUHTÉMOC	ASILO PRIMAVERA I.A.P	PRIVADO	DF/68/13	ORLANDO FRANCO SANDOVAL SÁNCHEZ	6		MEXICANA	HOMBRE	PRIMARIA													1	ASISTENCIA SOCIAL	SI	NO	SI	1	SI	1	SI	1	SI	LAS MADRES QUE SE DESPRENDAN DEL SEGUIMIENTO
CUAUHTÉMOC	ASILO PRIMAVERA I.A.P	PRIVADO	DF/68/14	SANTIAGO SUAREZ MONTIEL	6		MEXICANA	HOMBRE	PRIMARIA													1	ASISTENCIA SOCIAL	SI	NO	SI	1	SI	1	SI	1	SI	LAS MADRES QUE SE DESPRENDAN DEL SEGUIMIENTO
CUAUHTÉMOC	ASILO PRIMAVERA I.A.P	PRIVADO	DF/68/15	GABRIEL TORRES ALFARO	6		MEXICANA	HOMBRE	PRIMARIA													1	ASISTENCIA SOCIAL	SI	NO	SI	1	SI	1	SI	1	SI	LAS MADRES QUE SE DESPRENDAN DEL SEGUIMIENTO
CUAUHTÉMOC	ASILO PRIMAVERA I.A.P	PRIVADO	DF/68/16	KEVIN YUREM FERNÁNDEZ SÁNCHEZ	6		MEXICANA	HOMBRE	PRIMARIA													1	ASISTENCIA SOCIAL	SI	NO	SI	1	SI	1	SI	1	SI	LAS MADRES QUE SE DESPRENDAN DEL SEGUIMIENTO

ÁLVARO OBREGÓN	PATRONATO FRANCISCO MENDEZ I.A.P	PRIVADO	DF/59/04	ANAYELI MAZIEL PEÑA REYES	15		MEXICANA	MUJER	SECUNDARIA											SI	NO	SI	1	SI	1	SI	1	SI	LAS FIGURAS QUE SE DESPRENDAN DEL
ÁLVARO OBREGÓN	PATRONATO FRANCISCO MENDEZ I.A.P	PRIVADO	DF/59/06	ARIATNA CRISTAL GÓMEZ JUÁREZ	13		MEXICANA	MUJER	SECUNDARIA											SI	NO	SI	1	SI	1	SI	1	SI	LAS FIGURAS QUE SE DESPRENDAN DEL SEGUIMIENTO
ÁLVARO OBREGÓN	PATRONATO FRANCISCO MENDEZ I.A.P	PRIVADO	DF/59/06	BRENDA MARIANA LÓPEZ MACHADO	13		MEXICANA	MUJER	SECUNDARIA											SI	NO	SI	1	SI	1	SI	1	SI	LAS FIGURAS QUE SE DESPRENDAN DEL SEGUIMIENTO
ÁLVARO OBREGÓN	PATRONATO FRANCISCO MENDEZ I.A.P	PRIVADO	DF/59/07	DAFNE KARINA MORA CHÁVEZ	14		MEXICANA	MUJER	SECUNDARIA											SI	NO	SI	1	SI	1	SI	1	SI	LAS FIGURAS QUE SE DESPRENDAN DEL SEGUIMIENTO
ÁLVARO OBREGÓN	PATRONATO FRANCISCO MENDEZ I.A.P	PRIVADO	DF/59/08	DANIELA SÁNCHEZ PÉREZ	14		MEXICANA	MUJER	SECUNDARIA											SI	NO	SI	1	SI	1	SI	1	SI	LAS FIGURAS QUE SE DESPRENDAN DEL SEGUIMIENTO
ÁLVARO OBREGÓN	PATRONATO FRANCISCO MENDEZ I.A.P	PRIVADO	DF/59/09	DULCE ALONDRA BERNABE ESTRADA	14		MEXICANA	MUJER	SECUNDARIA											SI	NO	SI	1	SI	1	SI	1	SI	LAS FIGURAS QUE SE DESPRENDAN DEL SEGUIMIENTO
ÁLVARO OBREGÓN	PATRONATO FRANCISCO MENDEZ I.A.P	PRIVADO	DF/59/10	ESMERALDA BARRERA ROMERO	14		MEXICANA	MUJER	SECUNDARIA											SI	NO	SI	1	SI	1	SI	1	SI	LAS FIGURAS QUE SE DESPRENDAN DEL SEGUIMIENTO
ÁLVARO OBREGÓN	PATRONATO FRANCISCO MENDEZ I.A.P	PRIVADO	DF/59/11	HAYSHI ZEN CHEN	14		MEXICANA	MUJER	SECUNDARIA											SI	NO	SI	1	SI	1	SI	1	SI	LAS FIGURAS QUE SE DESPRENDAN DEL SEGUIMIENTO
ÁLVARO OBREGÓN	PATRONATO FRANCISCO MENDEZ I.A.P	PRIVADO	DF/59/12	HERLIN OLLET GONZÁLEZ REYES	15		MEXICANA	MUJER	SECUNDARIA											SI	NO	SI	1	SI	1	SI	1	SI	LAS FIGURAS QUE SE DESPRENDAN DEL SEGUIMIENTO
ÁLVARO OBREGÓN	PATRONATO FRANCISCO MENDEZ I.A.P	PRIVADO	DF/59/13	ILSE TAMARA PÉREZ SÁNCHEZ	13		MEXICANA	MUJER	SECUNDARIA											SI	NO	SI	1	SI	1	SI	1	SI	LAS FIGURAS QUE SE DESPRENDAN DEL SEGUIMIENTO
ÁLVARO OBREGÓN	PATRONATO FRANCISCO MENDEZ I.A.P	PRIVADO	DF/59/14	JAQUELINE ALPIZAR OSMOYA	15		MEXICANA	MUJER	SECUNDARIA											SI	NO	SI	1	SI	1	SI	1	SI	LAS FIGURAS QUE SE DESPRENDAN DEL SEGUIMIENTO
ÁLVARO OBREGÓN	PATRONATO FRANCISCO MENDEZ I.A.P	PRIVADO	DF/59/15	JAQUELYN STEFANI HERNÁNDEZ VÁZQUEZ	15		MEXICANA	MUJER	SECUNDARIA											SI	NO	SI	1	SI	1	SI	1	SI	LAS FIGURAS QUE SE DESPRENDAN DEL SEGUIMIENTO
ÁLVARO OBREGÓN	PATRONATO FRANCISCO MENDEZ I.A.P	PRIVADO	DF/59/16	JENIFER MONORAGÓN OCTAVIANO	14		MEXICANA	MUJER	SECUNDARIA											SI	NO	SI	1	SI	1	SI	1	SI	LAS FIGURAS QUE SE DESPRENDAN DEL SEGUIMIENTO
ÁLVARO OBREGÓN	PATRONATO FRANCISCO MENDEZ I.A.P	PRIVADO	DF/59/17	KAREN MARÍA ESTRADA BÁRCENAS	14		MEXICANA	MUJER	SECUNDARIA											SI	NO	SI	1	SI	1	SI	1	SI	LAS FIGURAS QUE SE DESPRENDAN DEL SEGUIMIENTO
ÁLVARO OBREGÓN	PATRONATO FRANCISCO MENDEZ I.A.P	PRIVADO	DF/59/18	KARLA GUTIERREZ ISLAS	14		MEXICANA	MUJER	SECUNDARIA											SI	NO	SI	1	SI	1	SI	1	SI	LAS FIGURAS QUE SE DESPRENDAN DEL SEGUIMIENTO
ÁLVARO OBREGÓN	PATRONATO FRANCISCO MENDEZ I.A.P	PRIVADO	DF/59/19	LESLY JAQUELYN VÁZQUEZ CAMACHO	14		MEXICANA	MUJER	SECUNDARIA											SI	NO	SI	1	SI	1	SI	1	SI	LAS FIGURAS QUE SE DESPRENDAN DEL SEGUIMIENTO
ÁLVARO OBREGÓN	PATRONATO FRANCISCO MENDEZ I.A.P	PRIVADO	DF/59/20	MARIANA CHAGÓN ZAMUDIO	14		MEXICANA	MUJER	SECUNDARIA											SI	NO	SI	1	SI	1	SI	1	SI	LAS FIGURAS QUE SE DESPRENDAN DEL SEGUIMIENTO
ÁLVARO OBREGÓN	PATRONATO FRANCISCO MENDEZ I.A.P	PRIVADO	DF/59/21	MARISOL RODRÍGUEZ PLATA	14		MEXICANA	MUJER	SECUNDARIA											SI	NO	SI	1	SI	1	SI	1	SI	LAS FIGURAS QUE SE DESPRENDAN DEL SEGUIMIENTO
ÁLVARO OBREGÓN	PATRONATO FRANCISCO MENDEZ I.A.P	PRIVADO	DF/59/22	MICHEL ROMERO VALENZUELA	14		MEXICANA	MUJER	SECUNDARIA											SI	NO	SI	1	SI	1	SI	1	SI	LAS FIGURAS QUE SE DESPRENDAN DEL SEGUIMIENTO
ÁLVARO OBREGÓN	PATRONATO FRANCISCO MENDEZ I.A.P	PRIVADO	DF/59/23	MONSERRAT CORTES RODRÍGUEZ	15		MEXICANA	MUJER	SECUNDARIA											SI	NO	SI	1	SI	1	SI	1	SI	LAS FIGURAS QUE SE DESPRENDAN DEL SEGUIMIENTO
ÁLVARO OBREGÓN	PATRONATO FRANCISCO MENDEZ I.A.P	PRIVADO	DF/59/24	NAYELI MONSERRAT SÁNCHEZ BAUTISTA	14		MEXICANA	MUJER	SECUNDARIA											SI	NO	SI	1	SI	1	SI	1	SI	LAS FIGURAS QUE SE DESPRENDAN DEL SEGUIMIENTO
ÁLVARO OBREGÓN	PATRONATO FRANCISCO MENDEZ I.A.P	PRIVADO	DF/59/25	NOEMI MONSERRAT JIMÉNEZ ANGULO	14		MEXICANA	MUJER	SECUNDARIA											SI	NO	SI	1	SI	1	SI	1	SI	LAS FIGURAS QUE SE DESPRENDAN DEL SEGUIMIENTO
ÁLVARO OBREGÓN	PATRONATO FRANCISCO MENDEZ I.A.P	PRIVADO	DF/59/26	PAOLA MENDEZ JUÁREZ	16		MEXICANA	MUJER	SECUNDARIA											SI	NO	SI	1	SI	1	SI	1	SI	LAS FIGURAS QUE SE DESPRENDAN DEL SEGUIMIENTO
ÁLVARO OBREGÓN	PATRONATO FRANCISCO MENDEZ I.A.P	PRIVADO	DF/59/27	PAOLA NAYELI GINES MELENDEZ	15		MEXICANA	MUJER	SECUNDARIA											SI	NO	SI	1	SI	1	SI	1	SI	LAS FIGURAS QUE SE DESPRENDAN DEL SEGUIMIENTO
ÁLVARO OBREGÓN	PATRONATO FRANCISCO MENDEZ I.A.P	PRIVADO	DF/59/28	SAN JUANA MARTÍNEZ SÁNCHEZ	15		MEXICANA	MUJER	SECUNDARIA											SI	NO	SI	1	SI	1	SI	1	SI	LAS FIGURAS QUE SE DESPRENDAN DEL SEGUIMIENTO
ÁLVARO OBREGÓN	PATRONATO FRANCISCO MENDEZ I.A.P	PRIVADO	DF/59/29	VALERIA PATZINGOS ISLAS	14		MEXICANA	MUJER	SECUNDARIA											SI	NO	SI	1	SI	1	SI	1	SI	LAS FIGURAS QUE SE DESPRENDAN DEL SEGUIMIENTO
ÁLVARO OBREGÓN	PATRONATO FRANCISCO MENDEZ I.A.P	PRIVADO	DF/59/30	XOCHITL ALONDRA HERNÁNDEZ RAMOS	14		MEXICANA	MUJER	SECUNDARIA											SI	NO	SI	1	SI	1	SI	1	SI	LAS FIGURAS QUE SE DESPRENDAN DEL SEGUIMIENTO
ÁLVARO OBREGÓN	PATRONATO FRANCISCO MENDEZ I.A.P	PRIVADO	DF/59/31	ZAYETZI AIDEE CARRILLO GARCÍA	14		MEXICANA	MUJER	SECUNDARIA											SI	NO	SI	1	SI	1	SI	1	SI	LAS FIGURAS QUE SE DESPRENDAN DEL SEGUIMIENTO
ÁLVARO OBREGÓN	PATRONATO FRANCISCO MENDEZ I.A.P	PRIVADO	DF/59/32	ALISON ANETTE GONZALEZ	15		MEXICANA	MUJER	SECUNDARIA											SI	NO	SI	1	SI	1	SI	1	SI	LAS FIGURAS QUE SE DESPRENDAN DEL SEGUIMIENTO
ÁLVARO OBREGÓN	PATRONATO FRANCISCO MENDEZ I.A.P	PRIVADO	DF/59/33	ALONDRA GRISEL VILCHIS MONTOYA	17		MEXICANA	MUJER	PREPARATORIA											SI	NO	SI	1	SI	1	SI	1	SI	LAS FIGURAS QUE SE DESPRENDAN DEL SEGUIMIENTO
ÁLVARO OBREGÓN	PATRONATO FRANCISCO MENDEZ I.A.P	PRIVADO	DF/59/34	ANA GUADALUPE CABRERA ORTIZ	16		MEXICANA	MUJER	PREPARATORIA											SI	NO	SI	1	SI	1	SI	1	SI	LAS FIGURAS QUE SE DESPRENDAN DEL SEGUIMIENTO

| | | |

| | | |

| | | |

| | | |

| | | |

| | | |

| | | |

| | | |

| | | |

| | | |

| | | |

| | | |

| | | |

| | | |

| | | |

| | | |

| | | |

| | | |

| | | |

| | | |

| | | |

| | | |

| | | |

| | | |

| | | |

SALUD

DIRECCIÓN GENERAL JURÍDICA Y DE ENLACE INSTITUCIONAL
PROGRAMA FORTALECIMIENTO A LAS PROCURADURÍAS DE LA DEFENSA DEL MENOR Y LA FAMILIA 2015
RELACIÓN DE MENORES BENEFICIADOS

DIF Nacional

Municipio	Nombre del Albergue	Tipo de Albergue	Datos de Identificación del Menor Albergado en Centro o Albergue público o Privado								Número de acciones en beneficio por menor										
			Número de Cédula	Nombre	Edad	Nombre de la Madre/ Padre/ Tutor	Sexo	Nacionalidad	Escolaridad	Fecha de Ingreso	Número de Patrocinios y asistencia jurídico – familiar otorgados	Número de acciones realizadas para el patrocinio y asistencia jurídica	Número investigaciones sociales y trámites administrativos realizados	Número de acciones realizadas en investigación social y trámites administrativos	Número de Asistencia y atención psicológica otorgadas	Número de acciones realizadas de asistencia y atención psicológica	Menor Regularizado	Reintegración ó integración Familiar (nuclear, Extensa ó adoptiva)	Otra	Especificar	Número Total de Acciones por Menor
AZCAPOTZALCO	ASOCIACIÓN NUESTRO HOGAR ANAR MÉXICO IAP	PRIVADO	DF/02/01	CÁNDIDA HERNÁNDEZ MONDRAGÓN	15	-	MUJER	MEXICANA	SECUNDARIA	10/07/2007	2	4	1	3	1	1	-	-	-	-	12
AZCAPOTZALCO	ASOCIACIÓN NUESTRO HOGAR ANAR MÉXICO IAP	PRIVADO	DF/02/02	YESSICA PÉREZ PÉREZ	16	-	MUJER	MEXICANA	PREPARATORIA	05/09/2005	2	4	1	3	1	1	-	-	-	-	12
AZCAPOTZALCO	ASOCIACIÓN NUESTRO HOGAR ANAR MÉXICO IAP	PRIVADO	DF/02/03	SANDRA EMMA CITLALI SÁNCHEZ MIRANDA	9	LAURA SÁNCHEZ MIRANDA	MUJER	MEXICANA	PRIMARIA	14/01/2010	2	4	1	3	1	1	-	-	-	-	12
AZCAPOTZALCO	ASOCIACIÓN NUESTRO HOGAR ANAR MÉXICO IAP	PRIVADO	DF/02/04	LAURA ROSA MARÍA SÁNCHEZ MIRANDA	10	-	MUJER	MEXICANA	PRIMARIA	14/01/2010	2	4	1	3	1	1	-	-	-	-	12
AZCAPOTZALCO	ASOCIACIÓN NUESTRO HOGAR ANAR MÉXICO IAP	PRIVADO	DF/02/05	MIGUEL ÁNGEL LÓPEZ HERNÁNDEZ	9	OCTAVIA HERNÁNDEZ	HOMBRE	MEXICANA	PRIMARIA	28/11/2014	2	4	1	3	1	1	-	-	-	-	12
AZCAPOTZALCO	ASOCIACIÓN NUESTRO HOGAR ANAR MÉXICO IAP	PRIVADO	DF/02/06	VICTORIA GUADALUPE FERNÁNDEZ MÁRQUEZ	12	JAVIER FERNANDEZ OCHOA	MUJER	MEXICANA	PRIMARIA	22/08/2011	2	4	1	3	1	1	-	-	-	-	12
AZCAPOTZALCO	ASOCIACIÓN NUESTRO HOGAR ANAR MÉXICO IAP	PRIVADO	DF/02/07	MELISSA PADILLA ALVARADO	5	-	MUJER	MEXICANA	SIN ESCOLARIDAD	01/08/2014	2	4	1	3	1	1	-	-	-	-	12
AZCAPOTZALCO	ASOCIACIÓN NUESTRO HOGAR ANAR MÉXICO IAP	PRIVADO	DF/02/08	JESÚS EMANUEL PADILLA ALVARADO	3	-	HOMBRE	MEXICANA	SIN ESCOLARIDAD	01/08/2014	2	4	1	3	1	1	-	-	-	-	12
AZCAPOTZALCO	ASOCIACIÓN NUESTRO HOGAR ANAR MÉXICO IAP	PRIVADO	DF/02/09	KENIA INÉS PADILLA ALVARADO	7	-	MUJER	MEXICANA	PRIMARIA	01/08/2014	2	4	1	3	1	1	-	-	-	-	12
AZCAPOTZALCO	ASOCIACIÓN NUESTRO HOGAR ANAR MÉXICO IAP	PRIVADO	DF/02/10	JESÚS DAVID MARTÍNEZ ROJAS	6	GISELA MARTÍNEZ ROJAS	HOMBRE	MEXICANA	PRIMARIA	22/08/2011	2	4	1	3	1	1	-	-	-	-	12
AZCAPOTZALCO	ASOCIACIÓN NUESTRO HOGAR ANAR MÉXICO IAP	PRIVADO	DF/02/11	ADELINA GENOVEVA FERNANDEZ MARQUEZ	10	JAVIER FERNANDEZ OCHOA	MUJER	MEXICANA	PRIMARIA	22/08/2011	2	4	1	3	1	1	-	-	-	-	12
AZCAPOTZALCO	ASOCIACIÓN NUESTRO HOGAR ANAR MÉXICO IAP	PRIVADO	DF/02/13	SEBASTIÁN LÓPEZ MARTINEZ	11	-	HOMBRE	MEXICANA	PRIMARIA	19/08/2015	2	4	1	3	1	1	-	-	-	-	12
AZCAPOTZALCO	ASOCIACIÓN NUESTRO HOGAR ANAR MÉXICO IAP	PRIVADO	DF/02/14	JESÚS ENRIQUE ISRAEL SÁNCHEZ MIRANDA	12	LAURA SÁNCHEZ MIRANDA	HOMBRE	MEXICANA	PRIMARIA	14/01/2010	2	4	1	3	1	1	-	-	-	-	12
AZCAPOTZALCO	ASOCIACIÓN NUESTRO HOGAR ANAR MÉXICO IAP	PRIVADO	DF/02/15	MIGUEL ÁNGEL MEJIA MARTINEZ	6	-	HOMBRE	MEXICANA	PRIMARIA	22/08/2011	2	4	1	3	1	1	-	-	-	-	12
AZCAPOTZALCO	ASOCIACIÓN NUESTRO HOGAR ANAR MÉXICO IAP	PRIVADO	DF/02/16	DAVID DELGADO LUNA	11	-	HOMBRE	MEXICANA	PRIMARIA	27/05/2015	2	4	1	3	1	1	-	-	-	-	12
AZCAPOTZALCO	ASOCIACIÓN NUESTRO HOGAR ANAR MÉXICO IAP	PRIVADO	DF/02/17	LAURA ESTRELLA MARTÍNEZ VALENCIA	10	PAULA LORENA VALENCIA AGUILAR	MUJER	MEXICANA	PRIMARIA	12/08/2015	2	4	1	3	1	1	-	-	-	-	12
AZCAPOTZALCO	ASOCIACIÓN NUESTRO HOGAR ANAR MÉXICO IAP	PRIVADO	DF/02/18	ENRIQUE SÁNCHEZ MIRANDA	11	LAURA SÁNCHEZ MIRANDA	HOMBRE	MEXICANA	PRIMARIA	S/D	2	4	1	3	1	1	-	-	-	-	12
AZCAPOTZALCO	ASOCIACIÓN NUESTRO HOGAR ANAR MÉXICO IAP	PRIVADO	DF/02/19	ANGELES BRITANY MARTÍNEZ PRIETO	10	JUDITH YAZMÍN PRIETO RODRIGUEZ	MUJER	MEXICANA	PRIMARIA	11/12/2012	2	4	1	3	1	1	-	-	-	-	12
AZCAPOTZALCO	ASOCIACIÓN NUESTRO HOGAR ANAR MÉXICO IAP	PRIVADO	DF/02/20	LESLI ADONAI HERNÁNDEZ DÍAZ	7	-	MUJER	MEXICANA	PRIMARIA	09/09/2011	2	4	1	3	1	1	-	-	-	-	12
AZCAPOTZALCO	ASOCIACIÓN NUESTRO HOGAR ANAR MÉXICO IAP	PRIVADO	DF/02/21	JAVIER IVÁN VALENCIA AGUILAR	6	PAULA LORENA VALENCIA AGUILAR	HOMBRE	MEXICANA	PRIMARIA	12/08/2015	2	4	1	3	1	1	-	-	-	-	12
AZCAPOTZALCO	ASOCIACIÓN NUESTRO HOGAR ANAR MÉXICO IAP	PRIVADO	DF/02/22	BRIAN DE JESÚS CUNDAPI MARTÍNEZ	9	JULIETA MARTÍNEZ PÉREZ	HOMBRE	MEXICANA	PRIMARIA	11/12/2012	2	4	1	3	1	1	-	-	-	-	12
AZCAPOTZALCO	ASOCIACIÓN NUESTRO HOGAR ANAR MÉXICO IAP	PRIVADO	DF/02/23	JESÚS ALEJANDRO GARCÍA GÓMEZ	7	-	HOMBRE	MEXICANA	PRIMARIA	09/09/2011	2	4	1	3	1	1	-	-	-	-	12
AZCAPOTZALCO	ASOCIACIÓN NUESTRO HOGAR ANAR MÉXICO IAP	PRIVADO	DF/02/24	YOZUETH GARCÍA GÓMEZ	9	-	HOMBRE	MEXICANA	PRIMARIA	09/09/2011	2	4	1	3	1	1	-	-	-	-	12
AZCAPOTZALCO	ASOCIACIÓN NUESTRO HOGAR ANAR MÉXICO IAP	PRIVADO	DF/02/25	ESTRELLA AVIÑA BARAJAS	6	-	MUJER	MEXICANA	PRIMARIA	22/08/2011	2	4	1	3	1	1	-	-	-	-	12
AZCAPOTZALCO	ASOCIACIÓN NUESTRO HOGAR ANAR MÉXICO IAP	PRIVADO	DF/02/26	SANTIAGO RUIZ DEL CAMPO	5	-	HOMBRE	MEXICANA	SIN ESCOLARIDAD	23/08/2011	2	4	1	3	1	1	-	-	-	-	12

CUAUHTÉMOC	CASA DE LAS MERCEDES I.A.P	PRIVADO	DF/05/14	GUSMIHET VICTORIA JUÁREZ MARTELL	13	MARIA TERESA JUÁREZ MARTELL	MUJER	MEXICANA	PRIMARIA	14/07/2014	1	1	1	1	1	1	-	-	-	-	6
CUAUHTÉMOC	CASA DE LAS MERCEDES I.A.P	PRIVADO	DF/05/15	GABRIELA SOTO RAMÍREZ	17	JULISA NN	MUJER	MEXICANA	PREPARATORIA	09/05/2013	1	1	1	1	1	1	-	-	-	-	6
CUAUHTÉMOC	CASA DE LAS MERCEDES I.A.P	PRIVADO	DF/05/16	IRENE ALONSO VILCHIS	17	CELESTINA ALONSO VILCHIS	MUJER	MEXICANA	PREPARATORIA	21/01/2013	1	1	1	1	1	1	-	-	-	-	6
CUAUHTÉMOC	CASA DE LAS MERCEDES I.A.P	PRIVADO	DF/05/17	AIMAYRAMI GUADALUPE CASTRO CÁRDENAS	14	FERNANDO CASTRO PEREA	MUJER	MEXICANA	SECUNDARIA	18/11/2012	1	1	1	1	1	1	-	-	-	-	6
CUAUHTÉMOC	CASA DE LAS MERCEDES I.A.P	PRIVADO	DF/05/18	ANGÉLICA ENEDINA RUÍZ MONROY	13	PABLO RUÍZ URRUTIA	MUJER	MEXICANA	SECUNDARIA	00/00/2009	1	1	1	1	1	1	-	-	-	-	6
CUAUHTÉMOC	CASA DE LAS MERCEDES I.A.P	PRIVADO	DF/05/19	ALEJANDRA BENITA RIVERA MARTÍNEZ	16	-	MUJER	MEXICANA	SECUNDARIA	18/09/2014	1	1	1	1	1	1	-	-	-	-	6
CUAUHTÉMOC	CASA DE LAS MERCEDES I.A.P	PRIVADO	DF/05/20	ALEJANDRA DE LA CRUZ ÁLVAREZ	16	CRISTINA DE LA CRUZ ÁLVAREZ	MUJER	MEXICANA	SECUNDARIA	S/D	1	1	1	1	1	1	-	-	-	-	6
CUAUHTÉMOC	CASA DE LAS MERCEDES I.A.P	PRIVADO	DF/05/21	MARIA DE LOS ANGELES HERNÁNDEZ BAUTISTA	16	MARÍA LUCIA BAUTISTA MÉNDEZ	MUJER	MEXICANA	PREPARATORIA	00/00/2007	1	1	1	1	1	1	-	-	-	-	6
CUAUHTÉMOC	CASA DE LAS MERCEDES I.A.P	PRIVADO	DF/05/22	DAVID AZAEL FERIA ESTEBAN	1	MARIA DOLORES FERIA ESTEBAN	HOMBRE	MEXICANA	SIN ESCOLARIDAD	19/08/2013	1	1	1	1	1	1	-	-	-	-	6
CUAUHTÉMOC	CASA DE LAS MERCEDES I.A.P	PRIVADO	DF/05/23	KAREN ADRIANA MORENO GUTIERREZ	15	-	MUJER	MEXICANA	SECUNDARIA	29/09/2014	1	1	1	1	1	1	-	-	-	-	6
CUAUHTÉMOC	CASA DE LAS MERCEDES I.A.P	PRIVADO	DF/05/24	RITA VICTORIA SUÁREZ RÍOS	3	-	MUJER	MEXICANA	SIN ESCOLARIDAD	12/03/2014	1	1	1	1	1	1	-	-	-	-	6
CUAUHTÉMOC	CASA DE LAS MERCEDES I.A.P	PRIVADO	DF/05/25	PAULINA REZA G.	12	ADRIANA G. PORRES	MUJER	MEXICANA	SECUNDARIA	13/10/2014	1	1	1	1	1	1	-	-	-	-	6
CUAUHTÉMOC	CASA DE LAS MERCEDES I.A.P	PRIVADO	DF/05/26	ROSALBA VÁZQUEZ ROLDAN	17	-	MUJER	MEXICANA	PREPARATORIA	10/02/2015	1	1	1	1	1	1	-	-	-	-	6
CUAUHTÉMOC	CASA DE LAS MERCEDES I.A.P	PRIVADO	DF/05/27	BEATRIZ MARIANA VAZQUEZ ROLDAN	3	-	MUJER	MEXICANA	SIN ESCOLARIDAD	S/D	1	1	1	1	1	1	-	-	-	-	6
CUAUHTÉMOC	CASA DE LAS MERCEDES I.A.P	PRIVADO	DF/05/28	CRISTIAN EMANUEL VÁZQUEZ ROLDAN	1	-	HOMBRE	MEXICANA	SIN ESCOLARIDAD	S/D	1	1	1	1	1	1	-	-	-	-	6
CUAUHTÉMOC	CASA DE LAS MERCEDES I.A.P	PRIVADO	DF/05/29	VALERIA MACUIXTLE VIDAL	17	FERNANDO MACUIXTLE VIDAL	MUJER	MEXICANA	PREPARATORIA	07/03/2010	1	1	1	1	1	1	-	-	-	-	6
CUAUHTÉMOC	CASA DE LAS MERCEDES I.A.P	PRIVADO	DF/05/30	LAILA LUCERO SARAÍ MONTIEL AGUIRRE	16	MARIA GUADALUPE AGUIRRE VALDEZ	MUJER	MEXICANA	PREPARATORIA	22/01/2013	1	1	1	1	1	1	-	-	-	-	6
CUAUHTÉMOC	CASA DE LAS MERCEDES I.A.P	PRIVADO	DF/05/31	DAMIÁN CRUZ CRUZ	1	C. SILVIA CRUZ GARCIA	HOMBRE	MEXICANA	SIN ESCOLARIDAD	13/08/2015	1	1	1	1	1	1	-	-	-	-	6
CUAUHTÉMOC	CASA DE LAS MERCEDES I.A.P	PRIVADO	DF/05/32	LÍA ALONDRA MARTÍNEZ CRUZ	2	-	MUJER	MEXICANA	SIN ESCOLARIDAD	03/09/2015	1	1	1	1	1	1	-	-	-	-	6
CUAUHTÉMOC	CASA DE LAS MERCEDES I.A.P	PRIVADO	DF/05/33	RENATA CASAS MARTÍNEZ	2	-	MUJER	MEXICANA	SIN ESCOLARIDAD	04/11/2015	1	1	1	1	1	1	-	-	-	-	6
CUAUHTÉMOC	CASA DE LAS MERCEDES I.A.P	PRIVADO	DF/05/34	GEMMA ESMERALDA ISLAS MEDRANO	-	-	MUJER	MEXICANA	-		1	1	1	1	1	1	-	-	-	-	6
CUAUHTÉMOC	CASA DE LAS MERCEDES I.A.P	PRIVADO	DF/05/35	LLUVIA MARLENE ISLAS MEDRANO	-	-	MUJER	MEXICANA	-		1	1	1	1	1	1	-	-	-	-	6
CUAUHTÉMOC	CASA DE LAS MERCEDES I.A.P	PRIVADO	DF/05/36	HADA YURIKO GRANADOS AZCARRAGA	-	-	MUJER	MEXICANA	-		1	1	1	1	1	1	-	-	-	-	6
CUAUHTÉMOC	CASA DE LAS MERCEDES I.A.P	PRIVADO	DF/05/37	MARLIN SANCHEZ GRANADOS	-	-	MUJER	MEXICANA	-		1	1	1	1	1	1	-	-	-	-	6
CUAUHTÉMOC	CASA DE LAS MERCEDES I.A.P	PRIVADO	DF/05/38	MARTHA BECERRIL MORENO	-	-	MUJER	MEXICANA	-		1	1	1	1	1	1	-	-	-	-	6
CUAUHTÉMOC	CASA DE LAS MERCEDES I.A.P	PRIVADO	DF/05/39	MELANI NAHOMI VERA CADENA	-	-	MUJER	MEXICANA	-		1	1	1	1	1	1	-	-	-	-	6
CUAUHTÉMOC	CASA DE LAS MERCEDES I.A.P	PRIVADO	DF/05/40	VERÓNICA PÉREZ CASTRO	-	-	MUJER	MEXICANA	-		1	1	1	1	1	1	-	-	-	-	6
CUAUHTÉMOC	CASA DE LAS MERCEDES I.A.P	PRIVADO	DF/05/41	REBECA PÉREZ CASTRO	-	-	MUJER	MEXICANA	-		1	1	1	1	1	1	-	-	-	-	6
CUAUHTÉMOC	CASA DE LAS MERCEDES I.A.P	PRIVADO	DF/05/42	ROSA MARTÍNEZ MARTÍNEZ	-	-	MUJER	MEXICANA	-		1	1	1	1	1	1	-	-	-	-	6
CUAUHTÉMOC	CASA DE LAS MERCEDES I.A.P	PRIVADO	DF/05/43	EVA MARÍA ESTHER GARCÍA DÍAZ DE VILLEGAS	-	-	MUJER	MEXICANA	-		1	1	1	1	1	1	-	-	-	-	6

CUAUHTÉMOC	CASA DE LAS MERCEDES I.A.P	PRIVADO	DF/05/74	XIMENA CARDOZA RÍOS	15	-	MUJER	MEXICANA		17/10/2015	2	4	1	3	1	1	-	-	-	-	12
CUAUHTÉMOC	CASA DE LAS MERCEDES I.A.P	PRIVADO	DF/05/75	ALEXA GEOVANA MARTÍNEZ ARIAS	13	-	MUJER	MEXICANA		27/10/2015	2	4	1	3	1	1	-	-	-	-	12
COYOACÁN	FUNDACIÓN CASA ALIANZA MÉXICO I.A.P	PRIVADO	DF/32/01	FRIDA JUNEY TORRES ESPINOSA	16	-	MUJER	MEXICANA		10/11/2015	1	1	1	1	1	1	-	-	-	-	6
COYOACÁN	FUNDACIÓN CASA ALIANZA MÉXICO I.A.P	PRIVADO	DF/32/02	BRENDA MICHELLE FERNÉNDEZ CANO	16	-	MUJER	MEXICANA		29/06/2015	1	1	1	3	1	1	-	-	-	-	8
COYOACÁN	FUNDACIÓN CASA ALIANZA MÉXICO I.A.P	PRIVADO	DF/32/03	DANIELA HERNÁNDEZ FLORES	14	-	MUJER	MEXICANA		14/10/2015	1	1	1	1	1	1	-	-	-	-	6
COYOACÁN	FUNDACIÓN CASA ALIANZA MÉXICO I.A.P	PRIVADO	DF/32/04	CAMILA ALEJANDRA JOSE JIMÉNEZ	13	-	MUJER	MEXICANA		14/10/2015	1	1	1	1	1	1	-	-	-	-	6
COYOACÁN	FUNDACIÓN CASA ALIANZA MÉXICO I.A.P	PRIVADO	DF/32/05	LAURA HERNÁDEZ MATEO	14	-	MUJER	MEXICANA		26/10/2015	1	1	1	1	1	1	-	-	-	-	6
COYOACÁN	FUNDACIÓN CASA ALIANZA MÉXICO I.A.P	PRIVADO	DF/32/06	LESLYE ESTEFANIA AGUILAR PATIÑO	15	-	MUJER	MEXICANA		21/05/2015	1	1	1	3	1	1	-	-	-	-	8
COYOACÁN	FUNDACIÓN CASA ALIANZA MÉXICO I.A.P	PRIVADO	DF/32/07	JESUS CRUZ MARTÍNEZ	13	-	HOMBRE	MEXICANA		09/11/2015	1	1	1	1	1	1	-	-	-	-	6
COYOACÁN	FUNDACIÓN CASA ALIANZA MÉXICO I.A.P	PRIVADO	DF/32/08	ALEJANDRO NUÑEZ GUILLEN	12	-	HOMBRE	MEXICANA		08/09/2015	1	1	1	1	1	1	-	-	-	-	6
COYOACÁN	FUNDACIÓN CASA ALIANZA MÉXICO I.A.P	PRIVADO	DF/32/09	ARMANDO MEJÍA GONZÁLEZ	12	-	HOMBRE	MEXICANA		15/10/2015	1	1	1	3	1	1	-	-	-	-	8
COYOACÁN	FUNDACIÓN CASA ALIANZA MÉXICO I.A.P	PRIVADO	DF/32/11	ROSA DE LOS ÁNGELES AYALA ROMERO	15	-	MUJER	MEXICANA		26/05/2015	1	1	1	1	1	1	-	-	-	-	6
COYOACÁN	FUNDACIÓN CASA ALIANZA MÉXICO I.A.P	PRIVADO	DF/32/12	BRENDA MICHELLE FERNÁNDEZ CANO	16	-	MUJER	MEXICANA		29/06/2015	1	1	1	1	1	1	-	-	-	-	6
COYOACÁN	FUNDACIÓN CASA ALIANZA MÉXICO I.A.P	PRIVADO	DF/32/13	ANET MICHEL GARCÍA GONZÁLEZ	13	-	MUJER	MEXICANA		30/06/2015	1	1	1	3	1	1	-	-	-	-	8
COYOACÁN	FUNDACIÓN CASA ALIANZA MÉXICO I.A.P	PRIVADO	DF/32/14	MARISOL MAYEN GONZÁLEZ	16	-	MUJER	MEXICANA		17/07/2015	1	1	1	1	1	1	-	-	-	-	6
COYOACÁN	FUNDACIÓN CASA ALIANZA MÉXICO I.A.P	PRIVADO	DF/32/15	ADRIANA CRUZ ANGELES	13	-	MUJER	MEXICANA		30/07/2015	1	1	1	3	1	1	-	-	-	-	8
COYOACÁN	FUNDACIÓN CASA ALIANZA MÉXICO I.A.P	PRIVADO	DF/32/16	JESSENIA ACOSTA LUNA	14	-	MUJER	MEXICANA		06/08/2015	1	1	1	1	1	1	-	-	-	-	6
COYOACÁN	FUNDACIÓN CASA ALIANZA MÉXICO I.A.P	PRIVADO	DF/32/17	YARELI GONZÁLEZ FRANCO	15	-	MUJER	MEXICANA	PREPARATORIA	11/08/2015	1	1	1	1	1	1	-	-	-	-	6
COYOACÁN	FUNDACIÓN CASA ALIANZA MÉXICO I.A.P	PRIVADO	DF/32/18	VALERIA ANAID VILLANUEVA SANABRIA	17	-	MUJER	MEXICANA		24/08/2015	1	1	1	1	1	1	1	1	-	-	8
COYOACÁN	FUNDACIÓN CASA ALIANZA MÉXICO I.A.P	PRIVADO	DF/32/19	VANIA ALEJANDRA MONTOYA CORTES	15	-	MUJER	MEXICANA		24/08/2015	1	1	1	3	1	1	-	-	-	-	8
COYOACÁN	FUNDACIÓN CASA ALIANZA MÉXICO I.A.P	PRIVADO	DF/32/20	ROSITA MONTES DE LA CRUZ	15	-	MUJER	MEXICANA		03/09/2015	1	1	1	1	1	1	-	-	-	-	6
COYOACÁN	FUNDACIÓN CASA ALIANZA MÉXICO I.A.P	PRIVADO	DF/32/21	VIRIDIANA TOPANGA MARTÍNEZ ORTIZ	17	-	MUJER	MEXICANA		04/09/2015	1	1	1	1	1	1	-	-	-	-	6
COYOACÁN	FUNDACIÓN CASA ALIANZA MÉXICO I.A.P	PRIVADO	DF/32/22	ABIGAIL NÁJERA CATALÁN	15	-	MUJER	MEXICANA		07/09/2015	1	1	1	1	1	1	-	-	-	-	6
COYOACÁN	FUNDACIÓN CASA ALIANZA MÉXICO I.A.P	PRIVADO	DF/32/23	JAZMIN ALDABA UNZUETA	15	-	MUJER	MEXICANA		10/10/2014	1	1	1	1	1	1	-	-	-	-	6
COYOACÁN	FUNDACIÓN CASA ALIANZA MÉXICO I.A.P	PRIVADO	DF/32/24	JUDITH YAQUELIN DÍAZ LOZANO	15	-	MUJER	MEXICANA		11/04/2015	1	1	1	1	1	1	-	-	-	-	6
COYOACÁN	FUNDACIÓN CASA ALIANZA MÉXICO I.A.P	PRIVADO	DF/32/25	DAYANA ZARATE SÁNCHEZ	17	-	MUJER	MEXICANA		20/04/2011	1	1	1	1	1	1	-	-	-	-	6
COYOACÁN	FUNDACIÓN CASA ALIANZA MÉXICO I.A.P	PRIVADO	DF/32/26	FÁTIMA MARGARITA PÉREZ MEJÍA	17	-	MUJER	MEXICANA		18/05/2015	1	1	1	1	1	1	-	-	-	-	6
COYOACÁN	FUNDACIÓN CASA ALIANZA MÉXICO I.A.P	PRIVADO	DF/32/27	DULCE TERESA MARTÍNEZ DOMÍNGUEZ	12	-	MUJER	MEXICANA		18/05/2015	1	1	1	1	1	1	-	-	-	-	6
COYOACÁN	FUNDACIÓN CASA ALIANZA MÉXICO I.A.P	PRIVADO	DF/32/28	CARMEN EDIT SÁNCHEZ CASTILLO	14	-	MUJER	MEXICANA		26/06/2015	1	1	1	1	1	1	-	-	-	-	6
COYOACÁN	FUNDACIÓN CASA ALIANZA MÉXICO I.A.P	PRIVADO	DF/32/29	ANA KAREN DELGADO CORDERO	16	-	MUJER	MEXICANA		23/05/2015	1	1	1	1	1	1	-	-	-	-	6

IZTACALCO	FUNDACIÓN CASA ALIANZA MÉXICO I.A.P	PRIVADO	DF/32/60	ANTONIO RAYMUNDO CALPOLACO	14	-	HOMBRE	MEXICANA	-		1	1	1	1	1	1	-	-	-	-	6
IZTACALCO	FUNDACIÓN CASA ALIANZA MÉXICO I.A.P	PRIVADO	DF/32/61	OSCAR ACOSTA GUILLEN PINEDA	12	-	HOMBRE	MEXICANA	-		1	1	1	1	1	1	-	-	-	-	6
IZTACALCO	FUNDACIÓN CASA ALIANZA MÉXICO I.A.P	PRIVADO	DF/32/62	WILBER ALEXANDER RUBI GÓMEZ	17	-	HOMBRE	MEXICANA	-		1	1	1	1	1	1	-	-	-	-	6
IZTACALCO	FUNDACIÓN CASA ALIANZA MÉXICO I.A.P	PRIVADO	DF/32/63	AARÓN SÁNCHEZ HERNÁNDEZ	17	-	HOMBRE	MEXICANA	-		1	1	1	1	1	1	-	-	-	-	6
IZTACALCO	FUNDACIÓN CASA ALIANZA MÉXICO I.A.P	PRIVADO	DF/32/64	VIDAL ANTONIO GIRON	16	-	HOMBRE	MEXICANA	-		1	1	1	1	1	1	-	-	-	-	6
IZTACALCO	FUNDACIÓN CASA ALIANZA MÉXICO I.A.P	PRIVADO	DF/32/65	JOSÉ ANTONIO CÁRDENAS RIVAS	16	-	HOMBRE	MEXICANA	-		1	1	1	1	1	1	-	-	-	-	6
IZTACALCO	FUNDACIÓN CASA ALIANZA MÉXICO I.A.P	PRIVADO	DF/32/66	RICARDO COLÓN TOSCANO	16	-	HOMBRE	MEXICANA	-		1	1	1	1	1	1	-	-	-	-	6
IZTACALCO	FUNDACIÓN CASA ALIANZA MÉXICO I.A.P	PRIVADO	DF/32/67	GUSTAVO ALEXIS ISODORO SECUNDINO	13	-	HOMBRE	MEXICANA	-		1	1	1	1	1	1	-	-	-	-	6
IZTACALCO	FUNDACIÓN CASA ALIANZA MÉXICO I.A.P	PRIVADO	DF/32/68	MARIO GARCÍA CANO LUNA	13	-	HOMBRE	MEXICANA	-		1	1	1	3	1	1	-	-	-	-	8
IZTACALCO	FUNDACIÓN CASA ALIANZA MÉXICO I.A.P	PRIVADO	DF/32/69	ALEJANDRO ROSAS GARCÍA	15	-	HOMBRE	MEXICANA	-		1	1	1	1	1	1	-	-	-	-	6
IZTACALCO	FUNDACIÓN CASA ALIANZA MÉXICO I.A.P	PRIVADO	DF/32/70	JOSÉ ANTONIO SEGURA GONZÁLEZ	14	-	HOMBRE	MEXICANA	-		1	1	1	1	1	1	-	-	-	-	6
IZTACALCO	FUNDACIÓN CASA ALIANZA MÉXICO I.A.P	PRIVADO	DF/32/71	CARLOS ALBERTO MOLINA GUZMÁN	14	-	HOMBRE	MEXICANA	-		1	1	1	1	1	1	-	-	-	-	6
IZTACALCO	FUNDACIÓN CASA ALIANZA MÉXICO I.A.P	PRIVADO	DF/32/72	JOVANI UWITONZA RWABAHENDA	16	-	HOMBRE	MEXICANA	-		1	1	1	1	1	1	-	-	-	-	6
IZTACALCO	FUNDACIÓN CASA ALIANZA MÉXICO I.A.P	PRIVADO	DF/32/73	BAKUNDA ARSEN RWABAHENDA	15	-	HOMBRE	MEXICANA	-		1	1	1	1	1	1	-	-	-	-	6
IZTACALCO	FUNDACIÓN CASA ALIANZA MÉXICO I.A.P	PRIVADO	DF/32/74	LUIS FERNANDO AVELINO VICTORIANO	15	-	HOMBRE	MEXICANA	-		1	1	1	1	1	1	-	-	-	-	6
IZTACALCO	FUNDACIÓN CASA ALIANZA MÉXICO I.A.P	PRIVADO	DF/32/75	JOSÉ REMEDIOS RIVERA CORTES	15	-	HOMBRE	MEXICANA	-		1	1	1	1	1	1	-	-	-	-	6
IZTACALCO	FUNDACIÓN CASA ALIANZA MÉXICO I.A.P	PRIVADO	DF/32/76	ARMANDO GARCÍA IGNACIO	13	-	HOMBRE	MEXICANA	-		1	1	1	1	1	1	-	-	-	-	6
IZTACALCO	FUNDACIÓN CASA ALIANZA MÉXICO I.A.P	PRIVADO	DF/32/77	BRANDON AGUILAR PATIÑO	15	-	HOMBRE	MEXICANA	-		1	1	1	1	1	1	-	-	-	-	6
IZTACALCO	FUNDACIÓN CASA ALIANZA MÉXICO I.A.P	PRIVADO	DF/32/78	ÁLVARO RAMÍREZ MORENO	15	-	HOMBRE	MEXICANA	-		1	1	1	1	1	1	-	-	-	-	6
IZTACALCO	FUNDACIÓN CASA ALIANZA MÉXICO I.A.P	PRIVADO	DF/32/79	JONATHAN ALANIS PALACIOS	15	-	HOMBRE	MEXICANA	-		1	1	1	1	1	1	-	-	-	-	6
IZTACALCO	FUNDACIÓN CASA ALIANZA MÉXICO I.A.P	PRIVADO	DF/32/80	JOSÉ CARLOS RAMÍREZ PIÑA	17	-	HOMBRE	MEXICANA	-		1	1	1	1	1	1	-	-	-	-	6
IZTACALCO	FUNDACIÓN CASA ALIANZA MÉXICO I.A.P	PRIVADO	DF/32/81	JOSÉ DARLIN SOLIZ ALONZO	16	-	HOMBRE	MEXICANA	-		1	1	1	1	1	1	-	-	-	-	6
IZTACALCO	FUNDACIÓN CASA ALIANZA MÉXICO I.A.P	PRIVADO	DF/32/82	RAMSES GONZÁLEZ GONZÁLEZ		-	HOMBRE	MEXICANA	-	29/10/2014	1	1	1	1	1	1	-	-	-	-	6
TLALPAN	FUNDACIÓN SAGRADO CORAZÓN DE JESÚS I.A.P	PRIVADO	DF/36/01	AYLIN GABRIELA GONZÁLEZ SANTIAGO	7	-	MUJER	MEXICANA	-	26/08/2014	1	1	1	3	1	1	-	-	-	-	8
TLALPAN	FUNDACIÓN SAGRADO CORAZÓN DE JESÚS I.A.P	PRIVADO	DF/36/02	JAQUELINE IGLESIAS CRUZ	8	-	MUJER	MEXICANA	-	16/10/2012	1	1	1	1	1	1	-	-	-	-	6
TLALPAN	FUNDACIÓN SAGRADO CORAZÓN DE JESÚS I.A.P	PRIVADO	DF/36/03	CHAEL MONTSERRAT GUERRERO RODRÍGUEZ	10	-	MUJER	MEXICANA	-	21/06/2011	1	1	1	1	1	1	-	-	-	-	6
TLALPAN	FUNDACIÓN SAGRADO CORAZÓN DE JESÚS I.A.P	PRIVADO	DF/36/04	IRMA VIRGEN ANGUIANO	15	-	MUJER	MEXICANA	-	24/10/2014	1	1	1	3	1	1	-	-	-	-	8
TLALPAN	FUNDACIÓN SAGRADO CORAZÓN DE JESÚS I.A.P	PRIVADO	DF/36/05	ERIKA SANTIAGO CANCHOLA	13	-	MUJER	MEXICANA	-	16/07/2014	1	1	1	3	1	1	-	-	-	-	8
TLALPAN	FUNDACIÓN SAGRADO CORAZÓN DE JESÚS I.A.P	PRIVADO	DF/36/06	GABRIELA DE JESÚS BERNAL JIMÉNEZ	15	-	MUJER	MEXICANA	-	19/08/2015	1	1	1	3	1	1	-	-	-	-	8
TLALPAN	FUNDACIÓN SAGRADO CORAZÓN DE JESÚS I.A.P	PRIVADO	DF/36/07	LIZBETH GUTIÉRREZ BALTAZAR	17	-	MUJER	MEXICANA	-	01/10/2014	1	1	1	1	1	1	-	-	-	-	6

IZTAPALAPA	FUNDACION SAN FRANCISCO DE ASIS I.A.P	PRIVADO	DF/17/16	LUIS DANIEL MARTINEZ DIAZ	16	-	HOMBRE	MEXICANA	-		1	1	1	1	1	1	-	-	-	-	-	-	-	-	-	-	-	-	-	-	6
IZTAPALAPA	FUNDACION SAN FRANCISCO DE ASIS I.A.P	PRIVADO	DF/17/17	JESUS REYES GARCIA	14	-	HOMBRE	MEXICANA	-		1	1	1	1	1	1	-	-	-	-	-	-	-	-	-	-	-	-	-	-	6
IZTAPALAPA	FUNDACION SAN FRANCISCO DE ASIS I.A.P	PRIVADO	DF/17/18	VIOLETA MERCEDES IZQUIERDO	15	-	MUJER	MEXICANA	-	08/10/2016	1	1	1	1	1	1	-	-	-	-	-	-	-	-	-	-	-	-	-	-	6
IZTAPALAPA	FUNDACION SAN FRANCISCO DE ASIS I.A.P	PRIVADO	DF/17/19	KARLA XIMENA HERNÁNDEZ ANGEL	13	-	MUJER	MEXICANA	-	27/02/2015	1	1	1	1	1	1	-	-	-	-	-	-	-	-	-	-	-	-	-	-	6
IZTAPALAPA	FUNDACION SAN FRANCISCO DE ASIS I.A.P	PRIVADO	DF/17/20	MARIANA MILLAN RODRIGUEZ	17	-	MUJER	MEXICANA	-	05/01/2015	1	1	1	1	1	1	-	-	-	-	-	-	-	-	-	-	-	-	-	-	6
IZTAPALAPA	FUNDACION SAN FRANCISCO DE ASIS I.A.P	PRIVADO	DF/17/21	JULIA DÍAZ ZARATE	14	-	MUJER	MEXICANA	-	19/02/2015	1	1	1	3	1	1	-	-	-	-	-	-	-	-	-	-	-	-	-	-	8
IZTAPALAPA	FUNDACION SAN FRANCISCO DE ASIS I.A.P	PRIVADO	DF/17/22	ALEXA DANIELA CRUZ RAMIREZ	17	-	MUJER	MEXICANA	-	26/06/2015	1	1	1	1	1	1	-	-	-	-	-	-	-	-	-	-	-	-	-	-	6
IZTAPALAPA	FUNDACION SAN FRANCISCO DE ASIS I.A.P	PRIVADO	DF/17/23	PAMELA JOSELINE SANDOVAL CONTRERAS	17	-	MUJER	MEXICANA	-	07/01/2015	1	1	1	1	1	1	-	-	-	-	-	-	-	-	-	-	-	-	-	-	6
IZTAPALAPA	FUNDACION SAN FRANCISCO DE ASIS I.A.P	PRIVADO	DF/17/24	CECILIA JIMENEZ LUNA	17	-	MUJER	MEXICANA	-	04/08/2015	1	1	1	1	1	1	-	-	-	-	-	-	-	-	-	-	-	-	-	-	6
IZTAPALAPA	FUNDACION SAN FRANCISCO DE ASIS I.A.P	PRIVADO	DF/17/25	MARIA GUADALUPE MENDEZ SANCHEZ	15	-	MUJER	MEXICANA	-	06/07/2015	1	1	1	3	1	1	-	-	-	-	-	-	-	-	-	-	-	-	-	-	8
IZTAPALAPA	FUNDACION SAN FRANCISCO DE ASIS I.A.P	PRIVADO	DF/17/26	FERNANDA GUADALUPE LOPEZ REYES	15	-	MUJER	MEXICANA	-	16/10/2015	1	1	1	1	1	1	-	-	-	-	-	-	-	-	-	-	-	-	-	-	6
IZTAPALAPA	FUNDACION SAN FRANCISCO DE ASIS I.A.P	PRIVADO	DF/17/27	JESSICA CRUZ DOMINGUEZ	15	-	MUJER	MEXICANA	-	06/07/2015	1	1	1	3	1	1	-	-	-	-	-	-	-	-	-	-	-	-	-	-	8
IZTAPALAPA	FUNDACION SAN FRANCISCO DE ASIS I.A.P	PRIVADO	DF/17/28	BRENDA SELENE DE LA FUENTE SILVA	16	-	MUJER	MEXICANA	-	04/08/2015	1	1	1	3	1	1	-	-	-	-	-	-	-	-	-	-	-	-	-	-	8
IZTAPALAPA	FUNDACION SAN FRANCISCO DE ASIS I.A.P	PRIVADO	DF/17/29	PRISCILA PEREZ HERNANDEZ	14	-	MUJER	MEXICANA	-	10/09/2015	1	1	1	1	1	1	-	-	-	-	-	-	-	-	-	-	-	-	-	-	6
IZTAPALAPA	FUNDACION SAN FRANCISCO DE ASIS I.A.P	PRIVADO	DF/17/30	LESLYE YOALI CEJUDO RODRIGUEZ	15	-	MUJER	MEXICANA	-		1	1	1	1	1	1	-	-	-	-	-	-	-	-	-	-	-	-	-	-	6
IZTAPALAPA	FUNDACION SAN FRANCISCO DE ASIS I.A.P	PRIVADO	DF/17/31	BRENDA PAOLA DE LA ROSA MANCILLA	16	-	MUJER	MEXICANA	-	may-15	1	1	1	1	1	1	-	-	-	-	-	-	-	-	-	-	-	-	-	-	6
IZTAPALAPA	FUNDACION SAN FRANCISCO DE ASIS I.A.P	PRIVADO	DF/17/32	ISABEL CERON RIVERA	17	-	MUJER	MEXICANA	-		1	1	1	1	1	1	-	-	-	-	-	-	-	-	-	-	-	-	-	-	6
IZTAPALAPA	FUNDACION SAN FRANCISCO DE ASIS I.A.P	PRIVADO	DF/17/33	MARIA FERNANDA AYALA FABOADA	15	-	MUJER	MEXICANA	-		1	1	1	1	1	1	-	-	-	-	-	-	-	-	-	-	-	-	-	-	6
IZTAPALAPA	FUNDACION SAN FRANCISCO DE ASIS I.A.P	PRIVADO	DF/17/34	ISAC RÍOS MENDOZA	13	-	HOMBRE	MEXICANA	-	S/D	1	1	1	1	1	1	-	-	-	-	-	-	-	-	-	-	-	-	-	-	6
IZTAPALAPA	FUNDACION SAN FRANCISCO DE ASIS I.A.P	PRIVADO	DF/17/35	JOSÉ ADRIÁN GUZMÁN SÁNCHEZ	17	-	HOMBRE	MEXICANA	-	mar-15	1	1	1	1	1	1	-	-	-	-	-	-	-	-	-	-	-	-	-	-	6
IZTAPALAPA	FUNDACION SAN FRANCISCO DE ASIS I.A.P	PRIVADO	DF/17/36	VICENTE LÓPEZ GUZMÁN	16	-	HOMBRE	MEXICANA	-	feb-15	1	1	1	1	1	1	-	-	-	-	-	-	-	-	-	-	-	-	-	-	6
IZTAPALAPA	FUNDACION SAN FRANCISCO DE ASIS I.A.P	PRIVADO	DF/17/37	ÁNGEL JAIR VELÁZQUEZ SÁNCHEZ	16	-	HOMBRE	MEXICANA	-	dic-14	1	1	1	3	1	1	-	-	-	-	-	-	-	-	-	-	-	-	-	-	8
IZTAPALAPA	FUNDACION SAN FRANCISCO DE ASIS I.A.P	PRIVADO	DF/17/38	LUIS MARIO AGUILAR GRANADOS	17	C. CAROLINA NESTOR GUARDADO	HOMBRE	MEXICANA	-	sep-14	1	1	1	1	1	1	-	-	-	-	-	-	-	-	-	-	-	-	-	-	6
IZTAPALAPA	FUNDACION SAN FRANCISCO DE ASIS I.A.P	PRIVADO	DF/17/39	BRAYAN ROMERO VILLEGAS	15	-	HOMBRE	MEXICANA	-	jun-15	1	1	1	1	1	1	-	-	-	-	-	-	-	-	-	-	-	-	-	-	6
IZTAPALAPA	FUNDACION SAN FRANCISCO DE ASIS I.A.P	PRIVADO	DF/17/40	KARINA ANTONIO CRUZ	14	-	MUJER	MEXICANA	-		1	1	1	1	1	1	-	-	-	-	-	-	-	-	-	-	-	-	-	-	6
IZTAPALAPA	FUNDACION SAN FRANCISCO DE ASIS I.A.P	PRIVADO	DF/17/41	YESICA GUADALUPE ZAMARO MONDRAGÓN	17	-	MUJER	MEXICANA	-	mar-15	1	1	1	1	1	1	-	-	-	-	-	-	-	-	-	-	-	-	-	-	6
IZTAPALAPA	FUNDACION SAN FRANCISCO DE ASIS I.A.P	PRIVADO	DF/17/42	LEONEL ROSAS DÍAZ	17	-	HOMBRE	MEXICANA	-	ene-15	1	1	1	1	1	1	-	-	-	-	-	-	-	-	-	-	-	-	-	-	6
IZTAPALAPA	FUNDACION SAN FRANCISCO DE ASIS I.A.P	PRIVADO	DF/17/43	WALFRED RUÍZ TAPIA	14	-	HOMBRE	MEXICANA	-	abr-15	1	1	1	1	1	1	-	-	-	-	-	-	-	-	-	-	-	-	-	-	6
IZTAPALAPA	FUNDACION SAN FRANCISCO DE ASIS I.A.P	PRIVADO	DF/17/44	JESÚS REYES GARCÍA	13	-	HOMBRE	MEXICANA	-		1	1	1	1	1	1	-	-	-	-	-	-	-	-	-	-	-	-	-	-	6
IZTAPALAPA	FUNDACION SAN FRANCISCO DE ASIS I.A.P	PRIVADO	DF/17/45	CRISTIAN MANUEL AGUILAR CASAS	16	-	HOMBRE	MEXICANA	-	ene-15	1	1	1	1	1	1	-	-	-	-	-	-	-	-	-	-	-	-	-	-	6

GUSTAVO A. MADERO	ORFANATORIO LA PAZ A.C	PRIVADO	DF/57/04	ANDREA ARELI BRIGIDO ÓLVERA	8	-	MUJER	MEXICANA	PRIMARIA	06/08/2015	1	1	1	1	1	1	-	-	-	-	6
GUSTAVO A. MADERO	ORFANATORIO LA PAZ A.C	PRIVADO	DF/57/05	JOANNA GABRIELA TREJO FLORES	10	-	MUJER	MEXICANA	PRIMARIA	08/05/2015	1	1	1	1	1	1	-	-	-	-	6
GUSTAVO A. MADERO	ORFANATORIO LA PAZ A.C	PRIVADO	DF/57/06	LILIANA VARGAS OROZCO	10	-	MUJER	MEXICANA	SIN ESCOLARIDAD	04/08/2015	1	1	1	1	1	1	-	-	-	-	6
GUSTAVO A. MADERO	ORFANATORIO LA PAZ A.C	PRIVADO	DF/57/07	MARÍA JOSÉ BRIGIDO ÓLVERA	5	-	MUJER	MEXICANA	PRIMARIA	06/08/2015	1	1	1	1	1	1	-	-	-	-	6
GUSTAVO A. MADERO	ORFANATORIO LA PAZ A.C	PRIVADO	DF/57/08	MARIBEL GARCÍA ALONSO	10	-	MUJER	MEXICANA	PRIMARIA	28/05/2015	1	1	1	1	1	1	-	-	-	-	6
GUSTAVO A. MADERO	ORFANATORIO LA PAZ A.C	PRIVADO	DF/57/09	MICHELLE ALEJANDRA RANCAÑO MUÑOZ	8	-	MUJER	MEXICANA	PRIMARIA	04/08/2015	1	1	1	1	1	1	-	-	-	-	6
GUSTAVO A. MADERO	ORFANATORIO LA PAZ A.C	PRIVADO	DF/57/10	MILENA LEDESMA GARCÍA	7	-	MUJER	MEXICANA	PRIMARIA	16/04/2015	1	1	1	1	1	1	-	-	-	-	6
GUSTAVO A. MADERO	ORFANATORIO LA PAZ A.C	PRIVADO	DF/57/11	ODALIS GUADALUPE HERNÁNDEZ VALERIO	8	-	MUJER	MEXICANA	PRIMARIA	02/07/2014	1	1	1	1	1	1	-	-	-	-	6
GUSTAVO A. MADERO	ORFANATORIO LA PAZ A.C	PRIVADO	DF/57/12	OSIRIS LAURA DUARTE PELCASTRE	11	-	MUJER	MEXICANA	PRIMARIA	28/05/2015	1	1	1	1	1	1	-	-	-	-	6
GUSTAVO A. MADERO	ORFANATORIO LA PAZ A.C	PRIVADO	DF/57/13	PERLA YUNUEL TORRES URBAN	9	-	MUJER	MEXICANA	PRIMARIA	18/09/2014	1	1	1	1	1	1	-	-	-	-	6
GUSTAVO A. MADERO	ORFANATORIO LA PAZ A.C	PRIVADO	DF/57/14	RUBÍ ESMERALDA MARTÍNEZ LUCIANO	9	-	MUJER	MEXICANA	PRIMARIA	03/11/2015	1	1	1	1	1	1	-	-	-	-	6
GUSTAVO A. MADERO	ORFANATORIO LA PAZ A.C	PRIVADO	DF/57/15	ANA GABRIELA DAMIÁN MARTÍNEZ	15	-	MUJER	MEXICANA	SECUNDARIA	07/05/2012	1	1	1	1	1	1	-	-	-	-	6
GUSTAVO A. MADERO	ORFANATORIO LA PAZ A.C	PRIVADO	DF/57/16	ANDREA TORRES MEJÍA	13	-	MUJER	MEXICANA	SECUNDARIA	24/10/2011	1	1	1	1	1	1	-	-	-	-	0
GUSTAVO A. MADERO	ORFANATORIO LA PAZ A.C	PRIVADO	DF/57/17	ANGÉLICA ALVINO TEODORO	10	-	MUJER	MEXICANA	PRIMARIA	27/11/2012	1	1	1	1	1	1	-	-	-	-	6
GUSTAVO A. MADERO	ORFANATORIO LA PAZ A.C	PRIVADO	DF/57/18	CAROLINA LIZET MIRANDA DÍAZ	14	-	MUJER	MEXICANA	SECUNDARIA	29/11/2012	1	1	1	1	1	1	-	-	-	-	6
GUSTAVO A. MADERO	ORFANATORIO LA PAZ A.C	PRIVADO	DF/57/19	COLUMBA GUZMÁN HERNÁNDEZ	16	-	MUJER	MEXICANA	PRIMARIA	26/05/2010	1	1	1	1	1	1	-	-	-	-	6
GUSTAVO A. MADERO	ORFANATORIO LA PAZ A.C	PRIVADO	DF/57/20	CECILIA ELIZABET GODÍNEZ ORTIZ	4	-	MUJER	MEXICANA	PRIMARIA	08/05/2014	1	1	1	1	1	1	-	-	-	-	6
GUSTAVO A. MADERO	ORFANATORIO LA PAZ A.C	PRIVADO	DF/57/21	DANA PAOLA GARCÍA REYES	5	-	MUJER	MEXICANA	PRIMARIA	31/01/2012	1	1	1	1	1	1	-	-	-	-	6
GUSTAVO A. MADERO	ORFANATORIO LA PAZ A.C	PRIVADO	DF/57/22	DIANA PAOLA AGUILAR RODRÍGUEZ	7	-	MUJER	MEXICANA	PRIMARIA	16/07/2013	1	1	1	1	1	1	-	-	-	-	6
GUSTAVO A. MADERO	ORFANATORIO LA PAZ A.C	PRIVADO	DF/57/23	DULCE MARGARITA GARCÍA SANTIAGO	12	-	MUJER	MEXICANA	PRIMARIA	26/07/2013	1	1	1	1	1	1	-	-	-	-	6
GUSTAVO A. MADERO	ORFANATORIO LA PAZ A.C	PRIVADO	DF/57/24	ESPERANZA MARTÍNEZ HERNÁNDEZ	7	-	MUJER	MEXICANA	SECUNDARIA	28/12/2008	1	1	1	1	1	1	-	-	-	-	6
GUSTAVO A. MADERO	ORFANATORIO LA PAZ A.C	PRIVADO	DF/57/25	ERIKA LIZET HERCULANO BARRIOS	13	-	MUJER	MEXICANA	SIN ESCOLARIDAD	19/11/2009	1	1	1	1	1	1	-	-	-	-	6
GUSTAVO A. MADERO	ORFANATORIO LA PAZ A.C	PRIVADO	DF/57/26	FERNANDA ALEJANDRA NERY PAZ	4	-	MUJER	MEXICANA	PRIMARIA	13/07/2012	1	1	1	1	1	1	-	-	-	-	6
GUSTAVO A. MADERO	ORFANATORIO LA PAZ A.C	PRIVADO	DF/57/27	JANET YADIRA PALMA ESCÁRCEGA	13	-	MUJER	MEXICANA	PRIMARIA	31/01/2007	1	1	1	1	1	1	-	-	-	-	6
GUSTAVO A. MADERO	ORFANATORIO LA PAZ A.C	PRIVADO	DF/57/28	JAZMÍN REYES MONTE DE OCA	12	-	MUJER	MEXICANA	PRIMARIA	28/07/2013	1	1	1	1	1	1	-	-	-	-	6
GUSTAVO A. MADERO	ORFANATORIO LA PAZ A.C	PRIVADO	DF/57/29	JULIA LIZETH RAMÍREZ MORELOS	7	-	MUJER	MEXICANA	PRIMARIA	18/10/2011	1	1	1	1	1	1	-	-	-	-	6
GUSTAVO A. MADERO	ORFANATORIO LA PAZ A.C	PRIVADO	DF/57/30	KARLA CAMILA GARCÍA NAVARRETE	11	-	MUJER	MEXICANA	PRIMARIA	09/10/2015	1	1	1	1	1	1	-	-	-	-	6
GUSTAVO A. MADERO	ORFANATORIO LA PAZ A.C	PRIVADO	DF/57/31	LAURA ESPERANZA LÓPEZ ORDOÑEZ	10	-	MUJER	MEXICANA	PRIMARIA	14/05/2007	1	1	1	1	1	1	-	-	-	-	6
GUSTAVO A. MADERO	ORFANATORIO LA PAZ A.C	PRIVADO	DF/57/32	LIZBETH BERENICE LUNA MARTÍNEZ	11	-	MUJER	MEXICANA	PRIMARIA	23/07/2014	1	1	1	1	1	1	-	-	-	-	6
GUSTAVO A. MADERO	ORFANATORIO LA PAZ A.C	PRIVADO	DF/57/33	LIZBETH OCAÑA CASTILLO	9	-	MUJER	MEXICANA	PRIMARIA	11/02/2014	1	1	1	1	1	1	-	-	-	-	6

COYOACÁN	CASA HOGAR SANTA INÉS A.C	PRIVADO	DF/18/17	AMÉRICA ARANZA PÉREZ AVALOS	7	-	MUJER	MEXICANA	PRIMARIA	1	1	1	1	1	1	-	-	-	-	-	6
COYOACÁN	CASA HOGAR SANTA INÉS A.C	PRIVADO	DF/18/18	ANA JESSICA RAMOS SÁNCHEZ	12	-	MUJER	MEXICANA	PRIMARIA	1	1	1	1	1	1	-	-	-	-	-	6
COYOACÁN	CASA HOGAR SANTA INÉS A.C	PRIVADO	DF/18/19	ANA PAOLA MELGAREJO GONZÁLEZ	11	-	MUJER	MEXICANA	SECUNDARIA	1	1	1	1	1	1	-	-	-	-	-	6
COYOACÁN	CASA HOGAR SANTA INÉS A.C	PRIVADO	DF/18/20	ANA PAOLA MÉNDEZ CERVANTES	14	-	MUJER	MEXICANA	PRIMARIA	1	1	1	1	1	1	-	-	-	-	-	6
COYOACÁN	CASA HOGAR SANTA INÉS A.C	PRIVADO	DF/18/21	CITLALI LEMUS ISLAS	9	-	MUJER	MEXICANA	PRIMARIA	1	1	1	1	1	1	-	-	-	-	-	6
COYOACÁN	CASA HOGAR SANTA INÉS A.C	PRIVADO	DF/18/22	FÁTIMA LEMUS ISLAS	7	-	MUJER	MEXICANA	PRIMARIA	1	1	1	1	1	1	-	-	-	-	-	6
COYOACÁN	CASA HOGAR SANTA INÉS A.C	PRIVADO	DF/18/23	ISABEL CARRIOZA IDELFONSO	12	-	MUJER	MEXICANA	PRIMARIA	1	1	1	1	1	1	-	-	-	-	-	6
COYOACÁN	CASA HOGAR SANTA INÉS A.C	PRIVADO	DF/18/24	ISABELA GONZÁLEZ ANDRADE	12	-	MUJER	MEXICANA	PRIMARIA	1	1	1	1	1	1	-	-	-	-	-	6
COYOACÁN	CASA HOGAR SANTA INÉS A.C	PRIVADO	DF/18/25	ISIS LEÓN GARCÍA	9	-	MUJER	MEXICANA	PRIMARIA	1	1	1	1	1	1	-	-	-	-	-	6
COYOACÁN	CASA HOGAR SANTA INÉS A.C	PRIVADO	DF/18/26	JATZIRI GUADALUPE ENRÍQUEZ MARTÍNEZ	10	-	MUJER	MEXICANA	PRIMARIA	1	1	1	1	1	1	-	-	-	-	-	6
COYOACÁN	CASA HOGAR SANTA INÉS A.C	PRIVADO	DF/18/27	JENIFER CARRIOZA IDELFONSO	8	-	MUJER	MEXICANA	SIN ESCOLARIDAD	1	1	1	1	1	1	-	-	-	-	-	6
COYOACÁN	CASA HOGAR SANTA INÉS A.C	PRIVADO	DF/18/28	JOHANA NATALY JUÁREZ ESCOBEDO	5	-	MUJER	MEXICANA	SIN ESCOLARIDAD	1	1	1	1	1	1	-	-	-	-	-	6
COYOACÁN	CASA HOGAR SANTA INÉS A.C	PRIVADO	DF/18/29	SANDRA REYES LEAL	3	-	MUJER	MEXICANA	PRIMARIA	1	1	1	1	1	1	-	-	-	-	-	6
COYOACÁN	CASA HOGAR SANTA INÉS A.C	PRIVADO	DF/18/30	LAURA ANGÉLICA CRUZ GUEVARA	6	-	MUJER	MEXICANA	SECUNDARIA	1	1	1	1	1	1	-	-	-	-	-	6
COYOACÁN	CASA HOGAR SANTA INÉS A.C	PRIVADO	DF/18/31	LIZETH SINAÍ BARRERA SANTIAGO	15	-	MUJER	MEXICANA	SECUNDARIA	1	1	1	1	1	1	-	-	-	-	-	6
COYOACÁN	CASA HOGAR SANTA INÉS A.C	PRIVADO	DF/18/32	LUZ MARIELA BARRERA SANTIAGO	12	-	MUJER	MEXICANA	SIN ESCOLARIDAD	1	1	1	1	1	1	-	-	-	-	-	6
COYOACÁN	CASA HOGAR SANTA INÉS A.C	PRIVADO	DF/18/33	MARÍA FERNANDA PÉREZ ÁVALOS	5	-	MUJER	MEXICANA	PRIMARIA	1	1	1	1	1	1	-	-	-	-	-	6
COYOACÁN	CASA HOGAR SANTA INÉS A.C	PRIVADO	DF/18/34	MARÍA GUADALUPE CRUZ SÁNCHEZ	6	-	MUJER	MEXICANA	SECUNDARIA	1	1	1	1	1	1	-	-	-	-	-	6
COYOACÁN	CASA HOGAR SANTA INÉS A.C	PRIVADO	DF/18/35	MARÍA MAGDALENA DENIS BARRERA SANTIAGO	13	-	MUJER	MEXICANA	PRIMARIA	1	1	1	1	1	1	-	-	-	-	-	6
COYOACÁN	CASA HOGAR SANTA INÉS A.C	PRIVADO	DF/18/36	MARIANA HERNÁNDEZ MÉNDEZ	7	-	MUJER	MEXICANA	PRIMARIA	1	1	1	1	1	1	-	-	-	-	-	6
COYOACÁN	CASA HOGAR SANTA INÉS A.C	PRIVADO	DF/18/37	MONSERRATH GORDILLO GUILLÉN	7	-	MUJER	MEXICANA	SIN ESCOLARIDAD	1	1	1	1	1	1	-	-	-	-	-	6
COYOACÁN	CASA HOGAR SANTA INÉS A.C	PRIVADO	DF/18/38	SAMARY NATALIA ROMÁN PÉREZ	3	-	MUJER	MEXICANA	PRIMARIA	1	1	1	1	1	1	-	-	-	-	-	6
COYOACÁN	CASA HOGAR SANTA INÉS A.C	PRIVADO	DF/18/39	SOFÍA GUADALUPE BARRERA GONZÁLEZ	6	-	MUJER	MEXICANA	PRIMARIA	1	1	1	1	1	1	-	-	-	-	-	6
COYOACÁN	CASA HOGAR SANTA INÉS A.C	PRIVADO	DF/18/40	TAMARA LEÓN GARCÍA	10	-	MUJER	MEXICANA	PRIMARIA	1	1	1	1	1	1	-	-	-	-	-	6
COYOACÁN	CASA HOGAR SANTA INÉS A.C	PRIVADO	DF/18/41	TAMARA THAIS VILLALOSBOS GARDUÑO	6	-	MUJER	MEXICANA	SIN ESCOLARIDAD	1	1	1	1	1	1	-	-	-	-	-	6
COYOACÁN	CASA HOGAR SANTA INÉS A.C	PRIVADO	DF/18/42	YOSELIN GORDILLO GUILLÉN	5	-	MUJER	MEXICANA	SIN ESCOLARIDAD	1	1	1	1	1	1	-	-	-	-	-	6
COYOACÁN	CASA HOGAR SANTA INÉS A.C	PRIVADO	DF/18/43	REYNA SUSANA GONZÁLEZ MARTÍNEZ	5	-	MUJER	MEXICANA	PRIMARIA	1	1	1	1	1	1	-	-	-	-	-	6
COYOACÁN	CASA HOGAR SANTA INÉS A.C	PRIVADO	DF/18/44	LUCIA MAYTE GONZÁLEZ MARTÍNEZ	7	-	MUJER	MEXICANA	SIN ESCOLARIDAD	1	1	1	1	1	1	-	-	-	-	-	6
COYOACÁN	CASA HOGAR SANTA INÉS A.C	PRIVADO	DF/18/45	DAFNE NATALIA GONZÁLEZ MARTÍNEZ	5	-	MUJER	MEXICANA	PRIMARIA	1	1	1	1	1	1	-	-	-	-	-	6
COYOACÁN	CASA HOGAR SANTA INÉS A.C	PRIVADO	DF/18/46	NICOLE ANALI BLANCO ROMERO	8	-	MUJER	MEXICANA	PRIMARIA	1	1	1	1	1	1	-	-	-	-	-	6

ÁLVARO OBREGÓN	CASA HOGAR EJÉRCITO DE SALVACIÓN INTERNACIONAL A.C.	PRIVADO	DF/23/17	DAVID RAMÍREZ MEDINA	11	-	HOMBRE	MEXICANA	PRIMARIA	19/08/2015	1	1	1	1	1	1	-	-	-	-	6
ÁLVARO OBREGÓN	CASA HOGAR EJÉRCITO DE SALVACIÓN INTERNACIONAL A.C.	PRIVADO	DF/23/18	ESTRELLA RUBÍ AGUILAR QUINTANAR	12	-	MUJER	MEXICANA	SECUNDARIA	12/05/2015	1	1	1	1	1	1	-	-	-	-	6
ÁLVARO OBREGÓN	CASA HOGAR EJÉRCITO DE SALVACIÓN INTERNACIONAL A.C.	PRIVADO	DF/23/19	STEFANY JOSELIN IBARRA HERNÁNDEZ	12	-	MUJER	MEXICANA	SECUNDARIA	17/12/2014	1	1	1	1	1	1	-	-	-	-	6
ÁLVARO OBREGÓN	CASA HOGAR EJÉRCITO DE SALVACIÓN INTERNACIONAL A.C.	PRIVADO	DF/23/20	YAMIL RAÚL PINEDA CABAÑAS	12	-	HOMBRE	MEXICANA	PRIMARIA	13/11/2014	1	1	1	1	1	1	-	-	-	-	6
ÁLVARO OBREGÓN	CASA HOGAR EJÉRCITO DE SALVACIÓN INTERNACIONAL A.C.	PRIVADO	DF/23/21	ANA LUISA OLIVA ORTEGA	13	-	MUJER	MEXICANA	SECUNDARIA	13/01/2015	1	1	1	1	1	1	-	-	-	-	6
ÁLVARO OBREGÓN	CASA HOGAR EJÉRCITO DE SALVACIÓN INTERNACIONAL A.C.	PRIVADO	DF/23/22	ALEJANDRA NÁTALY RIVERA RAMÍREZ	13	-	MUJER	MEXICANA	PRIMARIA	19/08/2015	1	1	1	1	1	1	-	-	-	-	6
ÁLVARO OBREGÓN	CASA HOGAR EJÉRCITO DE SALVACIÓN INTERNACIONAL A.C.	PRIVADO	DF/23/23	JUAN JESÚS CRUZ GONZÁLEZ	13	-	HOMBRE	MEXICANA	SECUNDARIA	02/09/2014	1	1	1	1	1	1	-	-	-	-	6
ÁLVARO OBREGÓN	CASA HOGAR EJÉRCITO DE SALVACIÓN INTERNACIONAL A.C.	PRIVADO	DF/23/24	VANESA ELIZABETH CAMARGO GONZÁLEZ	14	-	MUJER	MEXICANA	SECUNDARIA	14/05/2015	1	1	1	1	1	1	-	-	-	-	6
ÁLVARO OBREGÓN	CASA HOGAR EJÉRCITO DE SALVACIÓN INTERNACIONAL A.C.	PRIVADO	DF/23/25	OSVALDO RICARDO GARDUÑO MORENO	15	-	HOMBRE	MEXICANA	SECUNDARIA	04/03/2009	1	1	1	1	1	1	-	-	-	-	6
ÁLVARO OBREGÓN	CASA HOGAR EJÉRCITO DE SALVACIÓN INTERNACIONAL A.C.	PRIVADO	DF/23/26	DANIEL LÓPEZ MEJÍA	15	-	HOMBRE	MEXICANA	SECUNDARIA	21/04/2008	1	1	1	1	1	1	-	-	-	-	6
ÁLVARO OBREGÓN	CASA HOGAR EJÉRCITO DE SALVACIÓN INTERNACIONAL A.C.	PRIVADO	DF/23/27	ROBERTO CABRERA LORENZO	16	-	HOMBRE	MEXICANA	SECUNDARIA	10/05/2007	1	1	1	1	1	1	-	-	-	-	6
ÁLVARO OBREGÓN	CASA HOGAR EJÉRCITO DE SALVACIÓN INTERNACIONAL A.C.	PRIVADO	DF/23/28	RICARDO ISMAEL FLORENCIO MOLINA	16	-	HOMBRE	MEXICANA	SECUNDARIA	30/10/2006	1	1	1	1	1	1	-	-	-	-	6
ÁLVARO OBREGÓN	CASA HOGAR EJÉRCITO DE SALVACIÓN INTERNACIONAL A.C.	PRIVADO	DF/23/29	VERÓNICA CABRERA LORENZO	17	-	MUJER	MEXICANA	PRIMARIA	10/05/2007	1	1	1	1	1	1	-	-	-	-	6
ÁLVARO OBREGÓN	CASA HOGAR EJÉRCITO DE SALVACIÓN INTERNACIONAL A.C.	PRIVADO	DF/23/30	MARÍA BELEM MENDOZA PÉREZ	9	-	MUJER	MEXICANA	PRIMARIA	28/10/2010	1	1	1	1	1	1	-	-	-	-	6
ÁLVARO OBREGÓN	CASA HOGAR EJÉRCITO DE SALVACIÓN INTERNACIONAL A.C.	PRIVADO	DF/23/31	SELENE HERNÁNDEZ GUZMÁN	10	-	MUJER	MEXICANA	PRIMARIA	22/07/2014	1	1	1	1	1	1	-	-	-	-	6
ÁLVARO OBREGÓN	CASA HOGAR EJÉRCITO DE SALVACIÓN INTERNACIONAL A.C.	PRIVADO	DF/23/32	RUBÍ MURILLO DÍAZ	10	-	MUJER	MEXICANA	SECUNDARIA	12/09/2013	1	1	1	1	1	1	-	-	-	-	6
ÁLVARO OBREGÓN	CASA HOGAR EJÉRCITO DE SALVACIÓN INTERNACIONAL A.C.	PRIVADO	DF/23/33	OMAR HERNÁNDEZ GUZMÁN	12	-	HOMBRE	MEXICANA	PRIMARIA	22/07/2014	1	1	1	1	1	1	-	-	-	-	6
ÁLVARO OBREGÓN	CASA HOGAR EJÉRCITO DE SALVACIÓN INTERNACIONAL A.C.	PRIVADO	DF/23/34	DANIEL MURILLO DÍAZ	12	-	HOMBRE	MEXICANA	SECUNDARIA	12/09/2013	1	1	1	1	1	1	-	-	-	-	6
ÁLVARO OBREGÓN	CASA HOGAR EJÉRCITO DE SALVACIÓN INTERNACIONAL A.C.	PRIVADO	DF/23/35	DOMINGA ANSELMA MENDOZA PÉREZ	13	-	MUJER	MEXICANA	SECUNDARIA	28/10/2010	1	1	1	1	1	1	-	-	-	-	6
ÁLVARO OBREGÓN	CASA HOGAR EJÉRCITO DE SALVACIÓN INTERNACIONAL A.C.	PRIVADO	DF/23/36	DULCE MURILLO DÍAZ	13	-	MUJER	MEXICANA	SECUNDARIA	12/09/2013	1	1	1	1	1	1	-	-	-	-	6
ÁLVARO OBREGÓN	CASA HOGAR EJÉRCITO DE SALVACIÓN INTERNACIONAL A.C.	PRIVADO	DF/23/37	JESÚS DE LUCIO MURRILLO	14	-	HOMBRE	MEXICANA	SECUNDARIA	12/09/2013	1	1	1	1	1	1	-	-	-	-	6
ÁLVARO OBREGÓN	CASA HOGAR EJÉRCITO DE SALVACIÓN INTERNACIONAL A.C.	PRIVADO	DF/23/38	GIOVANNI HERNÁNDEZ GUZMÁN	14	-	HOMBRE	MEXICANA	PREPARATORIA	22/07/2014	1	1	1	1	1	1	-	-	-	-	6
ÁLVARO OBREGÓN	CASA HOGAR EJÉRCITO DE SALVACIÓN INTERNACIONAL A.C.	PRIVADO	DF/23/39	BERENICE CANALES HERNÁNDEZ	15	-	MUJER	MEXICANA	SECUNDARIA	22/07/2014	1	1	1	1	1	1	-	-	-	-	6
ÁLVARO OBREGÓN	CASA HOGAR EJÉRCITO DE SALVACIÓN INTERNACIONAL A.C.	PRIVADO	DF/23/40	PAULINA DE LUCIO MURRILLO	16	-	MUJER	MEXICANA	PREPARATORIA	12/09/2013	1	1	1	1	1	1	-	-	-	-	6
ÁLVARO OBREGÓN	CASA HOGAR EJÉRCITO DE SALVACIÓN INTERNACIONAL A.C.	PRIVADO	DF/23/41	ANAHÍ MENDOZA PÉREZ	16	-	MUJER	MEXICANA	PRIMARIA	28/10/2010	1	1	1	1	1	1	-	-	-	-	6
ÁLVARO OBREGÓN	CASA HOGAR EJÉRCITO DE SALVACIÓN INTERNACIONAL A.C.	PRIVADO	DF/23/42	CAMILA HERNÁNDEZ RESÉNDIZ	8	-	MUJER	MEXICANA	SECUNDARIA	17/09/2015	1	1	1	1	1	1	-	-	-	-	6
ÁLVARO OBREGÓN	CASA HOGAR EJÉRCITO DE SALVACIÓN INTERNACIONAL A.C.	PRIVADO	DF/23/43	MATILDE HERNÁNDEZ RESÉNDIZ	12	-	MUJER	MEXICANA	PREPARATORIA	17/09/2015	1	1	1	1	1	1	-	-	-	-	6
ÁLVARO OBREGÓN	CASA HOGAR EJÉRCITO DE SALVACIÓN INTERNACIONAL A.C.	PRIVADO	DF/23/44	EDGAR JONATHAN LEÓN JIMÉNEZ	17	-	HOMBRE	MEXICANA	SIN ESCOLARIDAD	18/08/2011	1	1	1	1	1	1	-	-	-	-	6
ÁLVARO OBREGÓN	CASA HOGAR EJÉRCITO DE SALVACIÓN INTERNACIONAL A.C.	PRIVADO	DF/23/45	WILMER OMAR CASTAÑEDA LÓPEZ	1	-	HOMBRE	MEXICANA	SIN ESCOLARIDAD	26/09/2015	1	1	1	1	1	1	-	-	-	-	6
ÁLVARO OBREGÓN	CASA HOGAR EJÉRCITO DE SALVACIÓN INTERNACIONAL A.C.	PRIVADO	DF/23/46	JOSHUA CAMARILLO MARTÍNEZ	3	-	HOMBRE	MEXICANA	PRIMARIA	11/07/2013	1	1	1	1	1	1	-	-	-	-	6

ÁLVARO OBREGÓN	CASA HOGAR EJÉRCITO DE SALVACIÓN INTERNACIONAL A.C.	PRIVADO	DF/23/77	JOSÉ ALFREDO MARTÍNEZ GÓMEZ	13	-	HOMBRE	MEXICANA	SECUNDARIA	24/08/2015	1	1	1	1	1	1	-	-	-	-		6
ÁLVARO OBREGÓN	CASA HOGAR EJÉRCITO DE SALVACIÓN INTERNACIONAL A.C.	PRIVADO	DF/23/78	ALEJANDRA SEBASTIÁN BECERRIL	14	-	MUJER	MEXICANA	SECUNDARIA	24/08/2015	1	1	1	1	1	1	-	-	-	-		6
ÁLVARO OBREGÓN	CASA HOGAR EJÉRCITO DE SALVACIÓN INTERNACIONAL A.C.	PRIVADO	DF/23/79	JAVIER HERNÁNDEZ SIERRA	14	-	HOMBRE	MEXICANA	SECUNDARIA	24/08/2015	1	1	1	1	1	1	-	-	-	-		6
ÁLVARO OBREGÓN	CASA HOGAR EJÉRCITO DE SALVACIÓN INTERNACIONAL A.C.	PRIVADO	DF/23/80	ULISES MONDRAGÓN GIL	14	-	HOMBRE	MEXICANA	SECUNDARIA	24/08/2015	1	1	1	1	1	1	-	-	-	-		6
ÁLVARO OBREGÓN	CASA HOGAR EJÉRCITO DE SALVACIÓN INTERNACIONAL A.C.	PRIVADO	DF/23/81	MARÍA DE LOS ÁNGELES MONDRAGÓN GIL	15	-	MUJER	MEXICANA		24/08/2015	1	1	1	1	1	1	-	-	-	-		6
ÁLVARO OBREGÓN	CASA HOGAR EJÉRCITO DE SALVACIÓN INTERNACIONAL A.C.	PRIVADO	DF/23/82	GABRIEL PELET GUILLÈN ALEMÁN	13	-	HOMBRE	MEXICANA	PRIMARIA		1	1	1	1	1	1	-	-	-	-		6
ÁLVARO OBREGÓN	CASA HOGAR EJÉRCITO DE SALVACIÓN INTERNACIONAL A.C.	PRIVADO	DF/23/83	FRANCO YAHIR RODRÍGUEZ APARICIO	11	-	HOMBRE	MEXICANA	PRIMARIA	25/11/2015	1	1	1	1	1	1	-	-	-	-		6
ÁLVARO OBREGÓN	CASA HOGAR EJÉRCITO DE SALVACIÓN INTERNACIONAL A.C.	PRIVADO	DF/23/84	GIOVANNI JAVIER LÓPEZ ROSAS	11	-	HOMBRE	MEXICANA	SECUNDARIA	25/11/2015	1	1	1	1	1	1	-	-	-	-		6
ÁLVARO OBREGÓN	CASA HOGAR EJÉRCITO DE SALVACIÓN INTERNACIONAL A.C.	PRIVADO	DF/23/85	KIMBERLY MORALES VELÁZQUEZ	12	-	MUJER	MEXICANA	PRIMARIA	16/12/2015	1	1	1	1	1	1	-	-	-	-		6
ÁLVARO OBREGÓN	CASA HOGAR EJÉRCITO DE SALVACIÓN INTERNACIONAL A.C.	PRIVADO	DF/23/86	BRENDA MORALES VELÁZQUEZ	11	-	MUJER	MEXICANA	SECUNDARIA	16/12/2015	1	1	1	1	1	1	-	-	-	-		6
CUAJIMALPA	FUNDACIÓN DAR Y AMAR (DAYA) I.A.P	PRIVADO	DF/34/01	ELOISA AGUILLÓN SÁNCHEZ	13	-	MUJER	MEXICANA	PREPARATORIA	20/07/2015	1	1	1	1	1	1	-	-	-	-		6
CUAJIMALPA	FUNDACIÓN DAR Y AMAR (DAYA) I.A.P	PRIVADO	DF/34/02	CECILIA BAUTISTA HERNÁNDEZ	16	-	MUJER	MEXICANA	PRIMARIA		1	1	1	1	1	1	-	-	-	-		6
CUAJIMALPA	FUNDACIÓN DAR Y AMAR (DAYA) I.A.P	PRIVADO	DF/34/03	CENDAY VALERIA BECERRA MARQUEZ	14	-	MUJER	MEXICANA	PREPARATORIA	24/03/2015	1	1	1	1	1	1	-	-	-	-		6
CUAJIMALPA	FUNDACIÓN DAR Y AMAR (DAYA) I.A.P	PRIVADO	DF/34/04	ELIZABETH CARDENAS MEDINA	17	-	MUJER	MEXICANA	PRIMARIA	29/07/2013	1	1	1	1	1	1	-	-	-	-		6
CUAJIMALPA	FUNDACIÓN DAR Y AMAR (DAYA) I.A.P	PRIVADO	DF/34/05	BEATRIZ ESTRELLA DOTOR COYOTZI	9	-	MUJER	MEXICANA	SECUNDARIA	08/04/2014	1	1	1	1	1	1	-	-	-	-		6
CUAJIMALPA	FUNDACIÓN DAR Y AMAR (DAYA) I.A.P	PRIVADO	DF/34/06	MIRIAM ESPINOZA APARICIO	15	-	MUJER	MEXICANA	SECUNDARIA	08/08/2014	1	1	1	1	1	1	-	-	-	-		6
CUAJIMALPA	FUNDACIÓN DAR Y AMAR (DAYA) I.A.P	PRIVADO	DF/34/07	ANDREA DE JESÚS ESPINOZA APARICIO	12	-	MUJER	MEXICANA	PREPARATORIA	20/07/2015	1	1	1	1	1	1	-	-	-	-		6
CUAJIMALPA	FUNDACIÓN DAR Y AMAR (DAYA) I.A.P	PRIVADO	DF/34/08	MONICA ERNESTO MORALES	17	-	MUJER	MEXICANA	PREPARATORIA	04/02/2014	1	1	1	1	1	1	-	-	-	-		6
CUAJIMALPA	FUNDACIÓN DAR Y AMAR (DAYA) I.A.P	PRIVADO	DF/34/09	ERIKA ALEXANDRA GONZÁLEZ FLORES	15	-	MUJER	MEXICANA	SECUNDARIA		1	1	1	1	1	1	-	-	-	-		6
CUAJIMALPA	FUNDACIÓN DAR Y AMAR (DAYA) I.A.P	PRIVADO	DF/34/10	JENIFER JULIO JAIMES	16	-	MUJER	MEXICANA	PRIMARIA	13/03/2014	1	1	1	1	1	1	-	-	-	-		6
CUAJIMALPA	FUNDACIÓN DAR Y AMAR (DAYA) I.A.P	PRIVADO	DF/34/11	ARELI JULIO JAIMES	13	-	MUJER	MEXICANA	PRIMARIA	13/03/2014	1	1	1	1	1	1	-	-	-	-		6
CUAJIMALPA	FUNDACIÓN DAR Y AMAR (DAYA) I.A.P	PRIVADO	DF/34/12	ALEJANDRA MORENO VICENCIO	16	-	MUJER	MEXICANA	PREPARATORIA	11/10/2014	1	1	1	1	1	1	-	-	-	-		6
CUAJIMALPA	FUNDACIÓN DAR Y AMAR (DAYA) I.A.P	PRIVADO	DF/34/13	KARLA ALEJANDRA ORTIZ HERNÁNDEZ	16	-	MUJER	MEXICANA	SECUNDARIA	11/11/2013	1	1	1	1	1	1	-	-	-	-		6
CUAJIMALPA	FUNDACIÓN DAR Y AMAR (DAYA) I.A.P	PRIVADO	DF/34/14	ANA KAREN QUINTERO SÁNCHEZ	14	-	MUJER	MEXICANA	SECUNDARIA	02/08/2013	1	1	1	1	1	1	-	-	-	-		6
CUAJIMALPA	FUNDACIÓN DAR Y AMAR (DAYA) I.A.P	PRIVADO	DF/34/15	KARLA QUINTERO SÁNCHEZ	12	-	MUJER	MEXICANA	SECUNDARIA	19/01/2015	1	1	1	1	1	1	-	-	-	-		6
CUAJIMALPA	FUNDACIÓN DAR Y AMAR (DAYA) I.A.P	PRIVADO	DF/34/16	MITZI DAYANA REBOLLAR MENDOZA	14	-	MUJER	MEXICANA	SECUNDARIA	01/10/2014	1	1	1	1	1	1	-	-	-	-		6
CUAJIMALPA	FUNDACIÓN DAR Y AMAR (DAYA) I.A.P	PRIVADO	DF/34/17	CECILIA HERNÁNDEZ BAUTISTA	16	-	MUJER	MEXICANA	PRIMARIA	30/06/2015	1	1	1	1	1	1	-	-	-	-		6
CUAJIMALPA	FUNDACIÓN DAR Y AMAR (DAYA) I.A.P	PRIVADO	DF/34/18	AMANDA LÓPEZ MARTÍNEZ	13	-	MUJER	MEXICANA	SECUNDARIA	10/07/2015	1	1	1	1	1	1	-	-	-	-		6
CUAJIMALPA	FUNDACIÓN DAR Y AMAR (DAYA) I.A.P	PRIVADO	DF/34/19	ZAIRA VALENCIA TELLEZ	14	-	MUJER	MEXICANA	SECUNDARIA	20/07/2015	1	1	1	1	1	1	-	-	-	-		6
CUAJIMALPA	FUNDACIÓN DAR Y AMAR (DAYA) I.A.P	PRIVADO	DF/34/20	VERENICE CAMPOS FLORES	13	-	MUJER	MEXICANA	PRIMARIA	09/12/2015	1	1	1	1	1	1	-	-	-	-		6

ÁLVARO OBREGÓN	FUNDACIÓN HOGAR DULCE HOGAR I.A.P	PRIVADO	DF/39/31	JOSÉ LUIS ESPINOZA APARICIO	7	-	HOMBRE	MEXICANA	SIN ESCOLARIDAD	24/07/2014	1	1	1	1	1	1	-	-	-	-	-	6
ÁLVARO OBREGÓN	FUNDACIÓN HOGAR DULCE HOGAR I.A.P	PRIVADO	DF/39/32	LUIS JESÚS GOMORA GARCÍA	3	-	HOMBRE	MEXICANA	SIN ESCOLARIDAD	12/09/2014	1	1	1	1	1	1	-	-	-	-	-	6
ÁLVARO OBREGÓN	FUNDACIÓN HOGAR DULCE HOGAR I.A.P	PRIVADO	DF/39/33	ALEJANDRO GOMORA GARCÍA	2	-	HOMBRE	MEXICANA	SIN ESCOLARIDAD	12/09/2014	1	1	1	1	1	1	-	-	-	-	-	6
ÁLVARO OBREGÓN	FUNDACIÓN HOGAR DULCE HOGAR I.A.P	PRIVADO	DF/39/34	CAMILA AMAIRY DÍAZ ROSAS	1	-	MUJER	MEXICANA	SIN ESCOLARIDAD	21/11/2014	1	1	1	1	1	1	-	-	-	-	-	6
ÁLVARO OBREGÓN	FUNDACIÓN HOGAR DULCE HOGAR I.A.P	PRIVADO	DF/39/35	DANIKA ITHAMAR CRISOSTOMO ORTEGA	8 MESES	-	MUJER	MEXICANA	SIN ESCOLARIDAD	21/05/2015	1	1	1	1	1	1	-	-	-	-	-	6
ÁLVARO OBREGÓN	FUNDACIÓN HOGAR DULCE HOGAR I.A.P	PRIVADO	DF/39/36	CHRISTOFER SANTIAGO LEDESMA HERRERA	3	-	HOMBRE	MEXICANA	SIN ESCOLARIDAD	11/08/2015	1	1	1	1	1	1	-	-	-	-	-	6
ÁLVARO OBREGÓN	FUNDACIÓN HOGAR DULCE HOGAR I.A.P	PRIVADO	DF/39/37	ASHLY IVON MORENO SALAZAR	1	-	MUJER	MEXICANA	SIN ESCOLARIDAD	17/08/2015	1	1	1	1	1	1	-	-	-	-	-	6
ÁLVARO OBREGÓN	FUNDACIÓN HOGAR DULCE HOGAR I.A.P	PRIVADO	DF/39/38	DULCE GUADALUPE HERNÁNDEZ MORENO	5	-	MUJER	MEXICANA	SIN ESCOLARIDAD	17/08/2015	1	1	1	1	1	1	-	-	-	-	-	6
ÁLVARO OBREGÓN	FUNDACIÓN HOGAR DULCE HOGAR I.A.P	PRIVADO	DF/39/39	HARUMI ALEJANDRA MÁRQUEZ BENITEZ	5	-	MUJER	MEXICANA	PRIMARIA	31/08/2015	1	1	1	1	1	1	-	-	-	-	-	6
VENUSTIANO CARRANZA	PROMOCIÓN Y ACCIÓN COMUNITARIA PACO	PRIVADO	DF/63/01	JOSÉ BARRANCO MARTÍNEZ	9	-	HOMBRE	MEXICANA	SECUNDARIA	11/02/2014	1	1	1	1	1	1	-	-	-	-	-	6
VENUSTIANO CARRANZA	PROMOCIÓN Y ACCIÓN COMUNITARIA PACO	PRIVADO	DF/63/02	LUIS ÁNGEL CARBAJAL DÍAZ	13	-	HOMBRE	MEXICANA	SECUNDARIA	07/07/2006	1	1	1	1	1	1	-	-	-	-	-	6
VENUSTIANO CARRANZA	PROMOCIÓN Y ACCIÓN COMUNITARIA PACO	PRIVADO	DF/63/03	CARLOS RICARDO CRUZ RAMÍREZ	18	-	HOMBRE	MEXICANA	SIN ESCOLARIDAD	13/09/2002	1	1	1	1	1	1	-	-	-	-	-	6
VENUSTIANO CARRANZA	PROMOCIÓN Y ACCIÓN COMUNITARIA PACO	PRIVADO	DF/63/04	BRAYAN DURÁN SALINAS	5	-	HOMBRE	MEXICANA	PRIMARIA	22/07/2013	1	1	1	1	1	1	-	-	-	-	-	6
VENUSTIANO CARRANZA	PROMOCIÓN Y ACCIÓN COMUNITARIA PACO	PRIVADO	DF/63/05	CARLOS DURÁN SALINAS	11	-	HOMBRE	MEXICANA	SECUNDARIA	22/07/2013	1	1	1	1	1	1	-	-	-	-	-	6
VENUSTIANO CARRANZA	PROMOCIÓN Y ACCIÓN COMUNITARIA PACO	PRIVADO	DF/63/06	JUAN ERNESTO DURÁN SALINAS	12	-	HOMBRE	MEXICANA	SECUNDARIA	22/07/2013	1	1	1	1	1	1	-	-	-	-	-	6
VENUSTIANO CARRANZA	PROMOCIÓN Y ACCIÓN COMUNITARIA PACO	PRIVADO	DF/63/07	MAX FLORES GONZÁLEZ	12	-	HOMBRE	MEXICANA	SECUNDARIA	20/04/2012	1	1	1	1	1	1	-	-	-	-	-	6
VENUSTIANO CARRANZA	PROMOCIÓN Y ACCIÓN COMUNITARIA PACO	PRIVADO	DF/63/08	JAVIER FLORES ZEFERINO	12	-	HOMBRE	MEXICANA	PRIMARIA	17/09/2013	1	1	1	1	1	1	-	-	-	-	-	6
VENUSTIANO CARRANZA	PROMOCIÓN Y ACCIÓN COMUNITARIA PACO	PRIVADO	DF/63/09	ENRIQUE GÓMEZ ESTRADA	11	-	HOMBRE	MEXICANA	SECUNDARIA	04/03/2014	1	1	1	1	1	1	-	-	-	-	-	6
VENUSTIANO CARRANZA	PROMOCIÓN Y ACCIÓN COMUNITARIA PACO	PRIVADO	DF/63/10	EMMANUEL GÓMEZ ESTRADA	12	-	HOMBRE	MEXICANA	PREPARATORIA	04/03/2014	1	1	1	1	1	1	-	-	-	-	-	6
VENUSTIANO CARRANZA	PROMOCIÓN Y ACCIÓN COMUNITARIA PACO	PRIVADO	DF/63/11	ADRIÁN MACÍAS BASTIDA	16	-	HOMBRE	MEXICANA	SECUNDARIA	10/08/2007	1	1	1	1	1	1	-	-	-	-	-	6
VENUSTIANO CARRANZA	PROMOCIÓN Y ACCIÓN COMUNITARIA PACO	PRIVADO	DF/63/12	CRISTOPHER GEOVANY MAGOS CANO	14	-	HOMBRE	MEXICANA	PRIMARIA	29/10/2013	1	1	1	1	1	1	-	-	-	-	-	6
VENUSTIANO CARRANZA	PROMOCIÓN Y ACCIÓN COMUNITARIA PACO	PRIVADO	DF/63/13	KEVIN JOSUE MAGOS CANO	12	-	HOMBRE	MEXICANA	SECUNDARIA	29/10/2013	1	1	1	1	1	1	-	-	-	-	-	6
VENUSTIANO CARRANZA	PROMOCIÓN Y ACCIÓN COMUNITARIA PACO	PRIVADO	DF/63/14	ALBERTO MARTÍNEZ LEDEZMA	15	-	HOMBRE	MEXICANA	PRIMARIA	10/08/2010	1	1	1	1	1	1	-	-	-	-	-	6
VENUSTIANO CARRANZA	PROMOCIÓN Y ACCIÓN COMUNITARIA PACO	PRIVADO	DF/63/15	JOSÉ LUIS MARTÍNEZ LEDEZMA	9	-	HOMBRE	MEXICANA	PRIMARIA	10/08/2010	1	1	1	1	1	1	-	-	-	-	-	6
VENUSTIANO CARRANZA	PROMOCIÓN Y ACCIÓN COMUNITARIA PACO	PRIVADO	DF/63/16	ARTURO MARTÍNEZ VÁLDEZ	11	-	HOMBRE	MEXICANA	PRIMARIA	20/08/2014	1	1	1	1	1	1	-	-	-	-	-	6
VENUSTIANO CARRANZA	PROMOCIÓN Y ACCIÓN COMUNITARIA PACO	PRIVADO	DF/63/17	PABLO MARTÍNEZ VÁLDEZ	8	-	HOMBRE	MEXICANA	PRIMARIA	20/08/2014	1	1	1	1	1	1	-	-	-	-	-	6
VENUSTIANO CARRANZA	PROMOCIÓN Y ACCIÓN COMUNITARIA PACO	PRIVADO	DF/63/18	ARTURO MEDINA ISLAS	11	-	HOMBRE	MEXICANA	PRIMARIA	11/02/2014	1	1	1	1	1	1	-	-	-	-	-	6
VENUSTIANO CARRANZA	PROMOCIÓN Y ACCIÓN COMUNITARIA PACO	PRIVADO	DF/63/19	LUIS ÁNGEL MENDEZ MORENO	7	-	HOMBRE	MEXICANA	PRIMARIA	14/02/2014	1	1	1	1	1	1	-	-	-	-	-	6
VENUSTIANO CARRANZA	PROMOCIÓN Y ACCIÓN COMUNITARIA PACO	PRIVADO	DF/63/20	LUIS RODRIGO MEZA TORRES	11	-	HOMBRE	MEXICANA	PRIMARIA	24/10/2013	1	1	1	1	1	1	-	-	-	-	-	6
VENUSTIANO CARRANZA	PROMOCIÓN Y ACCIÓN COMUNITARIA PACO	PRIVADO	DF/63/21	RODOLFO NÁJERA BAUTISTA	14	-	HOMBRE	MEXICANA	SECUNDARIA	11/04/2012	1	1	1	1	1	1	-	-	-	-	-	6

ÁLVARO OBREGÓN	HOGAR Y FUTURO A.C	PRIVADO	DF/47/03	DIEGO MERCADO MARCIAL	4	-	HOMBRE	MEXICANA	SIN ESCOLARIDAD	25/01/2012	1	1	1	1	1	1	-	-	-	-	6
ÁLVARO OBREGÓN	HOGAR Y FUTURO A.C	PRIVADO	DF/47/04	AURORA AVELLANEDA DÍAZ	4	-	MUJER	MEXICANA	SIN ESCOLARIDAD	02/03/2012	1	1	1	1	1	1	-	-	-	-	6
ÁLVARO OBREGÓN	HOGAR Y FUTURO A.C	PRIVADO	DF/47/05	CRISTIAN MONSERRAT VÁLDEZ CÁRDENAS	6	-	MUJER	MEXICANA	SIN ESCOLARIDAD	20/06/2013	1	1	1	1	1	1	-	-	-	-	5
ÁLVARO OBREGÓN	HOGAR Y FUTURO A.C	PRIVADO	DF/47/06	DANA ILEANI VÁLDEZ CÁRDENAS	4	-	MUJER	MEXICANA	SIN ESCOLARIDAD	20/06/2013	1	1	1	1	1	1	-	-	-	-	6
ÁLVARO OBREGÓN	HOGAR Y FUTURO A.C	PRIVADO	DF/47/07	WENDY NOEMI VÁLDEZ CÁRDENAS	3	-	MUJER	MEXICANA	SIN ESCOLARIDAD	20/06/2013	1	1	1	1	1	1	-	-	-	-	6
ÁLVARO OBREGÓN	HOGAR Y FUTURO A.C	PRIVADO	DF/47/08	BENJAMÍN RODRÍGUEZ RAZO	2	-	HOMBRE	MEXICANA	SIN ESCOLARIDAD	01/0/2013	1	1	1	1	1	1	-	-	-	-	6
ÁLVARO OBREGÓN	HOGAR Y FUTURO A.C	PRIVADO	DF/47/09	FRANCISCO JAVIER RODRÍGUEZ PÉREZ	5	-	HOMBRE	MEXICANA	SIN ESCOLARIDAD	27/11/2013	1	1	1	1	1	1	-	-	-	-	6
ÁLVARO OBREGÓN	HOGAR Y FUTURO A.C	PRIVADO	DF/47/10	JATZIRI VALVERDE RODRÍGUEZ	4	-	MUJER	MEXICANA	SIN ESCOLARIDAD	27/11/2013	1	1	1	1	1	1	-	-	-	-	6
ÁLVARO OBREGÓN	HOGAR Y FUTURO A.C	PRIVADO	DF/47/11	RAMSES VALVERDE RODRÍGUEZ	4	-	HOMBRE	MEXICANA	SIN ESCOLARIDAD	27/11/2013	1	1	1	1	1	1	-	-	-	-	6
ÁLVARO OBREGÓN	HOGAR Y FUTURO A.C	PRIVADO	DF/47/12	DANIEL	5	-	HOMBRE	MEXICANA	SIN ESCOLARIDAD	03/04/2014	1	1	1	1	1	1	-	-	-	-	6
ÁLVARO OBREGÓN	HOGAR Y FUTURO A.C	PRIVADO	DF/47/13	DULCE EMILY CORTES FELIPES	6	-	MUJER	MEXICANA	SIN ESCOLARIDAD	03/04/2014	1	1	1	1	1	1	-	-	-	-	6
ÁLVARO OBREGÓN	HOGAR Y FUTURO A.C	PRIVADO	DF/47/14	PAULINA MATA REQUENA	3	-	MUJER	MEXICANA	SIN ESCOLARIDAD	03/04/2014	1	1	1	1	1	1	-	-	-	-	6
ÁLVARO OBREGÓN	HOGAR Y FUTURO A.C	PRIVADO	DF/47/15	CÉSAR ANDRÉS RODRÍGUEZ ALAVÉZ O ALAVÉZ RAMÍREZ	2	-	HOMBRE	MEXICANA	SIN ESCOLARIDAD	23/04/2013	1	1	1	1	1	1	-	-	-	-	6
ÁLVARO OBREGÓN	HOGAR Y FUTURO A.C	PRIVADO	DF/47/16	ANGÉLICA NAYELLI SÁNCHEZ GALVÁN O SANTOS	4	-	MUJER	MEXICANA	SIN ESCOLARIDAD	24/09/2014	1	1	1	1	1	1	-	-	-	-	6
ÁLVARO OBREGÓN	HOGAR Y FUTURO A.C	PRIVADO	DF/47/17	REYNA YAMILET GIL ARIAS	4	-	MUJER	MEXICANA	SIN ESCOLARIDAD	24/09/2014	1	1	1	1	1	1	-	-	-	-	6
ÁLVARO OBREGÓN	HOGAR Y FUTURO A.C	PRIVADO	DF/47/18	JOSÉ LUIS GARCÍA REYES	2	-	HOMBRE	MEXICANA	SIN ESCOLARIDAD	24/09/2014	1	1	1	1	1	1	-	-	-	-	6
ÁLVARO OBREGÓN	HOGAR Y FUTURO A.C	PRIVADO	DF/47/19	JORGE LUIS HERRERA MENDOZA	4	-	HOMBRE	MEXICANA	SIN ESCOLARIDAD	24/09/2014	1	1	1	1	1	1	-	-	-	-	6
ÁLVARO OBREGÓN	HOGAR Y FUTURO A.C	PRIVADO	DF/47/20	ÁNGEL MARTÍNEZ MARTÍNEZ	1	-	HOMBRE	MEXICANA	SIN ESCOLARIDAD	23/10/2013	1	1	1	1	1	1	-	-	-	-	6
ÁLVARO OBREGÓN	HOGAR Y FUTURO A.C	PRIVADO	DF/47/21	ADAEL SALINAS MORALES	2	-	HOMBRE	MEXICANA	SIN ESCOLARIDAD	22/05/2015	1	1	1	1	1	1	-	-	-	-	6
ÁLVARO OBREGÓN	HOGAR Y FUTURO A.C	PRIVADO	DF/47/22	BRISA VALERIA MUÑOZ MUÑOZ	2	-	MUJER	MEXICANA	SIN ESCOLARIDAD	22/05/2015	1	1	1	1	1	1	-	-	-	-	6
ÁLVARO OBREGÓN	HOGAR Y FUTURO A.C	PRIVADO	DF/47/23	NAYELI MORALES "N"	2	-	MUJER	MEXICANA	SIN ESCOLARIDAD	22/05/2015	1	1	1	1	1	1	-	-	-	-	6
ÁLVARO OBREGÓN	HOGAR Y FUTURO A.C	PRIVADO	DF/47/24	PAMELA TORRES VEGA	3	-	MUJER	MEXICANA	SIN ESCOLARIDAD	22/05/2015	1	1	1	1	1	1	-	-	-	-	6
ÁLVARO OBREGÓN	HOGAR Y FUTURO A.C	PRIVADO	DF/47/25	FERNANDO ISAAC SÁNCHEZ ZARCO	4	-	HOMBRE	MEXICANA	SIN ESCOLARIDAD	30/07/2015	1	1	1	1	1	1	-	-	-	-	6
ÁLVARO OBREGÓN	HOGAR Y FUTURO A.C	PRIVADO	DF/47/26	ITZEL PÉREZ MARTÍNEZ	1	-	MUJER	MEXICANA	SIN ESCOLARIDAD	30/07/2015	1	1	1	1	1	1	-	-	-	-	6
ÁLVARO OBREGÓN	HOGAR Y FUTURO A.C	PRIVADO	DF/47/27	ANDRÉS MENDOZA VICTORIA	1	-	HOMBRE	MEXICANA	SIN ESCOLARIDAD	20/07/2015	1	1	1	1	1	1	-	-	-	-	6
ÁLVARO OBREGÓN	HOGAR Y FUTURO A.C	PRIVADO	DF/47/28	JOSELYN MENDOZA VICTORIA	2 MESES	-	MUJER	MEXICANA	SIN ESCOLARIDAD	08/10/2015	1	1	1	1	1	1	-	-	-	-	6
ÁLVARO OBREGÓN	HOGAR Y FUTURO A.C	PRIVADO	DF/47/29	RUBÍ MENDOZA VICTORIA	2 MESES	-	MUJER	MEXICANA	-	08/10/2015	1	1	1	1	1	1	-	-	-	-	6
ÁLVARO OBREGÓN	HOGAR Y FUTURO A.C	PRIVADO	DF/47/30	MARÍA GUADALUPE ÁLVAREZ DOMÍNGUEZ		-	MUJER	MEXICANA	-		1	1	1	1	1	1	-	-	-	-	6
ÁLVARO OBREGÓN	HOGAR Y FUTURO A.C	PRIVADO	DF/47/31	MASCULINO HIJO DE ERIKA DOMÍNGUEZ MONTES		-	HOMBRE	MEXICANA	SIN ESCOLARIDAD		1	1	1	1	1	1	-	-	-	-	6
XOCHIMILCO	FUNDACIÓN QUINTA CARMELITA I.A.P	PRIVADO	DF/42/01	ALEJANDRA GONZÁLEZ GONZÁLEZ	11 MESES	-	MUJER	MEXICANA	SIN ESCOLARIDAD	12/08/2015	1	1	1	1	1	1	-	-	-	-	6

BENITO JUÁREZ	HOGARES PROVIDENCIA I.A.P	PRIVADO	DF/48/23	BRUNO HERNÁNDEZ ANDRÉS	4	SRA. SARA ANDRES MORALES	HOMBRE	MEXICANA	-	27/11/2014	1	1	1	1	1	1	1	1	-	-	8
BENITO JUÁREZ	HOGARES PROVIDENCIA I.A.P	PRIVADO	DF/48/24	LUZ ELI SEGOVIA IBARRA	-	-	MUJER	MEXICANA	-	13/12/2015	1	1	1	1	1	1	-	-	-	-	6
BENITO JUÁREZ	HOGARES PROVIDENCIA I.A.P	PRIVADO	DF/48/25	LUIS ÁNGEL BERISTAIN MARTÍNEZ	-	-	HOMBRE	MEXICANA	-	12/12/2014	1	1	1	1	1	1	-	-	-	-	6
BENITO JUÁREZ	HOGARES PROVIDENCIA I.A.P	PRIVADO	DF/48/26	TANIA GUADALUPE MONTES MONREAL	-	-	MUJER	MEXICANA	-	14/01/2015	1	1	1	1	-	-	-	-	-	-	4
BENITO JUÁREZ	HOGARES PROVIDENCIA I.A.P	PRIVADO	DF/48/27	JUAN ANTONIO CRUZ MORALES	-	-	HOMBRE	MEXICANA	-	18/12/2015	1	1	1	1	-	-	-	-	-	-	4
BENITO JUÁREZ	HOGARES PROVIDENCIA I.A.P	PRIVADO	DF/48/28	SEBASTIÁN REQUENA MONROY	6	-	HOMBRE	MEXICANA	-		1	1	1	1	-	-	-	-	-	-	4
BENITO JUÁREZ	HOGARES PROVIDENCIA I.A.P	PRIVADO	DF/48/29	JUAN REQUENA MONROY	2	-	HOMBRE	MEXICANA	-		1	1	1	1	-	-	-	-	-	-	4
BENITO JUÁREZ	HOGARES PROVIDENCIA I.A.P	PRIVADO	DF/48/30	DULCE DANIELA AGUILAR AMEZCUA	13	-	MUJER	MEXICANA	SIN ESCOLARIDAD		1	1	1	1	-	-	-	-	-	-	4
ÁLVARO OBREGÓN	FLORECER CASA HOGAR A.C	PRIVADO	DF/28/01	ALEJANDRA ÁLVAREZ AYALA	3	-	MUJER	MEXICANA	SIN ESCOLARIDAD	24/08/2015	1	1	1	1	-	-	-	-	-	-	4
ÁLVARO OBREGÓN	FLORECER CASA HOGAR A.C	PRIVADO	DF/28/02	DIEGO GAEL JIMÉNEZ MAYA	3	-	HOMBRE	MEXICANA	SIN ESCOLARIDAD	24/08/2015	1	1	1	1	-	-	-	-	-	-	4
ÁLVARO OBREGÓN	FLORECER CASA HOGAR A.C	PRIVADO	DF/28/03	PERLA RUBÍ DE LEÓN ESPINOZA	4	-	MUJER	MEXICANA	SIN ESCOLARIDAD	24/08/2015	1	1	1	1	-	-	-	-	-	-	4
ÁLVARO OBREGÓN	FLORECER CASA HOGAR A.C	PRIVADO	DF/28/04	SHARON ESMERALDA DE LEÓN ESPINOZA	4	-	MUJER	MEXICANA	SIN ESCOLARIDAD	24/08/2015	1	1	1	1	-	-	-	-	-	-	4
ÁLVARO OBREGÓN	FLORECER CASA HOGAR A.C	PRIVADO	DF/28/05	MIRIAM SARAI MÉNDEZ RUIZ	4	-	MUJER	MEXICANA	SIN ESCOLARIDAD	24/08/2015	1	1	1	1	-	-	-	-	-	-	4
ÁLVARO OBREGÓN	FLORECER CASA HOGAR A.C	PRIVADO	DF/28/06	ROSAISELA YAMEL GONZÁLEZ AGUILAR	4	-	MUJER	MEXICANA	SIN ESCOLARIDAD		1	1	1	1	-	-	-	-	-	-	4
ÁLVARO OBREGÓN	FLORECER CASA HOGAR A.C	PRIVADO	DF/28/07	JOSUÉ HERNÁNDEZ GONZÁLEZ	4	-	HOMBRE	MEXICANA	SIN ESCOLARIDAD	24/08/2015	1	1	1	1	-	-	-	-	-	-	4
ÁLVARO OBREGÓN	FLORECER CASA HOGAR A.C	PRIVADO	DF/28/08	JOSÉ LUIS HERNÁNDEZ HERNÁNDEZ	5	-	HOMBRE	MEXICANA	PRIMARIA	24/08/2015	1	1	1	1	-	-	-	-	-	-	4
ÁLVARO OBREGÓN	FLORECER CASA HOGAR A.C	PRIVADO	DF/28/09	MARCOS HERNÁNDEZ GONZÁLEZ	7	-	HOMBRE	MEXICANA	PRIMARIA	24/08/2015	1	1	1	1	-	-	-	-	-	-	4
ÁLVARO OBREGÓN	FLORECER CASA HOGAR A.C	PRIVADO	DF/28/10	ESTEBAN ISAID PÉREZ CRUZ	6	-	HOMBRE	MEXICANA	PRIMARIA	24/08/2015	1	1	1	1	-	-	-	-	-	-	4
ÁLVARO OBREGÓN	FLORECER CASA HOGAR A.C	PRIVADO	DF/28/11	LUIS ANTONIO CASTILLO GARCÍA	7	-	HOMBRE	MEXICANA	PRIMARIA	24/08/2015	1	1	1	1	-	-	-	-	-	-	4
ÁLVARO OBREGÓN	FLORECER CASA HOGAR A.C	PRIVADO	DF/28/12	ÁNGEL FLORES HERNÁNDEZ	7	-	HOMBRE	MEXICANA	PRIMARIA	24/08/2015	1	1	1	1	-	-	-	-	-	-	4
ÁLVARO OBREGÓN	FLORECER CASA HOGAR A.C	PRIVADO	DF/28/13	SINAÍ EZEQUIEL MÉNDEZ RUIZ	7	-	HOMBRE	MEXICANA	PRIMARIA	24/08/2015	1	1	1	1	-	-	-	-	-	-	4
ÁLVARO OBREGÓN	FLORECER CASA HOGAR A.C	PRIVADO	DF/28/14	JOSÉ GUSTAVO HERNÁNDEZ GONZÁLEZ	7	-	HOMBRE	MEXICANA	PRIMARIA	24/08/2015	1	1	1	1	-	-	-	-	-	-	4
ÁLVARO OBREGÓN	FLORECER CASA HOGAR A.C	PRIVADO	DF/28/15	JOSÉ OMAR DE LEÓN ESPINOZA	8	-	HOMBRE	MEXICANA	PRIMARIA	24708/2015	1	1	1	1	-	-	-	-	-	-	4
ÁLVARO OBREGÓN	FLORECER CASA HOGAR A.C	PRIVADO	DF/28/16	LEONARDO RAMÍREZ PÉREZ	8	-	HOMBRE	MEXICANA	PRIMARIA	24/08/2015	1	1	1	1	-	-	-	-	-	-	4
ÁLVARO OBREGÓN	FLORECER CASA HOGAR A.C	PRIVADO	DF/28/17	ERICK OSWALDO HERNÁNDEZ ZEPEDA	8	-	HOMBRE	MEXICANA	PRIMARIA	24/08/2015	1	1	1	1	-	-	-	-	-	-	4
ÁLVARO OBREGÓN	FLORECER CASA HOGAR A.C	PRIVADO	DF/28/18	DANNA PAOLA DE LEÓN ESPINOZA	9	-	MUJER	MEXICANA	PRIMARIA	24/08/2015	1	1	1	1	-	-	-	-	-	-	4
ÁLVARO OBREGÓN	FLORECER CASA HOGAR A.C	PRIVADO	DF/28/19	JOSHUA ALBERTO CASTILLO GARCÍA	8	-	HOMBRE	MEXICANA	PRIMARIA	24/08/2015	1	1	1	1	-	-	-	-	-	-	4
ÁLVARO OBREGÓN	FLORECER CASA HOGAR A.C	PRIVADO	DF/28/20	MONSERRAT CAMACHO HERNÁNDEZ	7	-	MUJER	MEXICANA	PRIMARIA	24/08/2015	1	1	1	1	-	-	-	-	-	-	4
ÁLVARO OBREGÓN	FLORECER CASA HOGAR A.C	PRIVADO	DF/28/21	ADRIÁN JIMÉNEZ MAYA	8	-	HOMBRE	MEXICANA	PRIMARIA	24/08/2015	1	1	1	1	-	-	-	-	-	-	4
ÁLVARO OBREGÓN	FLORECER CASA HOGAR A.C	PRIVADO	DF/28/22	JOSEFINA LAUREANO JULIO	9	-	MUJER	MEXICANA	PRIMARIA	24/08/2015	1	1	1	1	-	-	-	-	-	-	4

| | | |

BENITO JUÁREZ	FUNDACIÓN CLARA MORENO Y MIRAMÓN	PRIVADO	DF/33/83	NOBUKO GÓMEZ YUNUEN	9	MARISOL GÓMEZ	MUJER	MEXICANA	PRIMARIA	-	1	1	1	1	-	-	-	-	-	-	-	4
BENITO JUÁREZ	FUNDACIÓN CLARA MORENO Y MIRAMÓN	PRIVADO	DF/33/84	MELANIE RODRÍGUEZ MÁRQUEZ	8	YULIANA MÁRQUEZ MÁRQUEZ (MADRE)	MUJER	MEXICANA	PRIMARIA	-	1	1	1	1	-	-	-	-	-	-	-	4
BENITO JUÁREZ	FUNDACIÓN CLARA MORENO Y MIRAMÓN	PRIVADO	DF/33/85	DULCE MARIA CRUZ GONZALEZ	10	ELIZABETH GONZALEZ LOBO (MADRE)	MUJER	MEXICANA	PRIMARIA	-	1	1	1	1	-	-	-	-	-	-	-	4
BENITO JUÁREZ	FUNDACIÓN CLARA MORENO Y MIRAMÓN	PRIVADO	DF/33/86	YURIKO DAYANA GÓMEZ	11	MARISOL GÓMEZ (MADRE)	MUJER	MEXICANA	PRIMARIA	-	1	1	1	1	-	-	-	-	-	-	-	4
BENITO JUÁREZ	FUNDACIÓN CLARA MORENO Y MIRAMÓN	PRIVADO	DF/33/87	AMERICA ALONDRA MATA ISLAS	10	ROSA ISLAS HUESCA (MADRE)	MUJER	MEXICANA	PRIMARIA	-	1	1	1	1	-	-	-	-	-	-	-	4
BENITO JUÁREZ	FUNDACIÓN CLARA MORENO Y MIRAMÓN	PRIVADO	DF/33/88	GLORIA JERALDI MUCIÑO RANGEL	10	CLAUDIA MUCIÑO RANGEL (MADRE)	MUJER	MEXICANA	PRIMARIA	-	1	1	1	1	-	-	-	-	-	-	-	4
BENITO JUÁREZ	FUNDACIÓN CLARA MORENO Y MIRAMÓN	PRIVADO	DF/33/89	MARIANA MURILLO VARELA	10	ROSI DEL VARELA CALDERON (MADRE)	MUJER	MEXICANA	PRIMARIA	-	1	1	1	1	-	-	-	-	-	-	-	4
BENITO JUÁREZ	FUNDACIÓN CLARA MORENO Y MIRAMÓN	PRIVADO	DF/33/90	RUTH DE LOS ANGELES PÉREZ ZAMORA	11	MARIA DEL PILAR VARGAS PÉREZ	MUJER	MEXICANA	PRIMARIA	-	1	1	1	3	-	-	-	-	-	-	-	6
BENITO JUÁREZ	FUNDACIÓN CLARA MORENO Y MIRAMÓN	PRIVADO	DF/33/91	HANNIA GUADALUPE REYES MÁRQUEZ	10	YULIANA MÁRQUEZ MÁRQUEZ (MADRE)	MUJER	MEXICANA	PRIMARIA	-	1	1	1	1	-	-	-	-	-	-	-	4
BENITO JUÁREZ	FUNDACIÓN CLARA MORENO Y MIRAMÓN	PRIVADO	DF/33/92	ABRIL EDWIGES GONZÁLEZ ÁVILA	11	IVONNE ALEJANDRA ÁVILA RAMOS (MADRE)	MUJER	MEXICANA	PRIMARIA	-	1	1	1	1	-	-	-	-	-	-	-	4
BENITO JUÁREZ	FUNDACIÓN CLARA MORENO Y MIRAMÓN	PRIVADO	DF/33/93	FLOR MARTÍNEZ DE LA CRUZ	11	FLORENCIA DE LA CRUZ OSORIO (MADRE)	MUJER	MEXICANA	PRIMARIA	-	1	1	1	1	-	-	-	-	-	-	-	4
BENITO JUÁREZ	FUNDACIÓN CLARA MORENO Y MIRAMÓN	PRIVADO	DF/33/94	MONSERRAT MARTÍNEZ RÍOS	13	MARIA TERESA RÍOS CORREA	MUJER	MEXICANA	PRIMARIA	-	1	1	1	1	-	-	-	-	-	-	-	4
BENITO JUÁREZ	FUNDACIÓN CLARA MORENO Y MIRAMÓN	PRIVADO	DF/33/95	MIRIAM ANTONIA PÉREZ ZAMORA	11	MARIA DEL PILAR VARGAS PÉREZ	MUJER	MEXICANA	PRIMARIA	-	1	1	1	3	-	-	-	-	-	-	-	6
BENITO JUÁREZ	FUNDACIÓN CLARA MORENO Y MIRAMÓN	PRIVADO	DF/33/96	LIZZETE SEGURA CEDILLO	11	MARISOL CEDILLO GÁMEZ	MUJER	MEXICANA	SECUNDARIA	-	1	1	1	1	-	-	-	-	-	-	-	4
BENITO JUÁREZ	FUNDACIÓN CLARA MORENO Y MIRAMÓN	PRIVADO	DF/33/97	FRANCESCA CORINA JIMÉNEZ HERNÁNDEZ	12	MARLEN SUSANA JIMÉNEZ HERNÁNDEZ	MUJER	MEXICANA	SECUNDARIA	-	1	1	1	1	-	-	-	-	-	-	-	4
BENITO JUÁREZ	FUNDACIÓN CLARA MORENO Y MIRAMÓN	PRIVADO	DF/33/98	ANAHÍ TELLEZ CORTEZ	14	OMAR TELLEZ SANTIAGO (PAPÁ)	MUJER	MEXICANA	SECUNDARIA	-	1	1	1	1	-	-	-	-	-	-	-	4
BENITO JUÁREZ	FUNDACIÓN CLARA MORENO Y MIRAMÓN	PRIVADO	DF/33/99	JENIFER MARTÍNEZ DE LA CRUZ	14	FLORENCIA DE LA CRUZ OSORIO (MADRE)	MUJER	MEXICANA	SECUNDARIA	-	1	1	1	1	-	-	-	-	-	-	-	4
BENITO JUÁREZ	FUNDACIÓN CLARA MORENO Y MIRAMÓN	PRIVADO	DF/33/100	LAURA ALEJANDRA MURILLO VARELA	13	ROSI DEL VARELA CALDERON (MADRE)	MUJER	MEXICANA	SECUNDARIA	-	1	1	1	1	-	-	-	-	-	-	-	4
BENITO JUÁREZ	FUNDACIÓN CLARA MORENO Y MIRAMÓN	PRIVADO	DF/33/101	ARISBETH VENTURA VELÁZQUEZ	14	BLANCA ESTHER VELÁZQUEZ	MUJER	MEXICANA	SECUNDARIA	-	1	1	1	1	-	-	-	-	-	-	-	4
BENITO JUÁREZ	FUNDACIÓN CLARA MORENO Y MIRAMÓN	PRIVADO	DF/33/102	GABRIELA ARACELI ALONSO CANSECO	14	MARIA MICHELLE VERÓNICA CANSECO HERRERA	MUJER	MEXICANA	PREPARATORIA	-	1	1	1	1	-	-	-	-	-	-	-	4
BENITO JUÁREZ	FUNDACIÓN CLARA MORENO Y MIRAMÓN	PRIVADO	DF/33/103	IRENE ÁLVAREZ TORRES	17	BERTHA TORRES VILLANUEVA	MUJER	MEXICANA	PREPARATORIA	-	1	1	1	1	-	-	-	-	-	-	-	4
BENITO JUÁREZ	FUNDACIÓN CLARA MORENO Y MIRAMÓN	PRIVADO	DF/33/104	MARIANA SÁNCHEZ GARCÍA	17	SR. FELIX ALBERTO FAJARDO PATIÑO	MUJER	MEXICANA	PRIMARIA	-	1	1	1	1	-	-	1	1	-	-	-	6
BENITO JUÁREZ	FUNDACIÓN CLARA MORENO Y MIRAMÓN	PRIVADO	DF/33/105	PAOLA FAJARDO MORALES	12	SR. FELIX ALBERTO FAJARDO PATIÑO	MUJER	MEXICANA	PRIMARIA	-	1	1	1	1	-	-	1	1	-	-	-	6
BENITO JUÁREZ	FUNDACIÓN CLARA MORENO Y MIRAMÓN	PRIVADO	DF/33/106	SANDRA MARGARITA RUEDA LÓPEZ	12	C. BLANCA ESTELA RUEDA LOPEZ	MUJER	MEXICANA	-	-	-	1	1	2	4	-	-	1	1	-	-	-	10
IZTAPALAPA	INTERNADO INFANTIL GUADALUPANO A.C	PRIVADO	DF/49/01	FELIPE NETZAHUALPILLI GARCÍA VALDEZ	11	-	HOMBRE	MEXICANA	PRIMARIA	28/10/2015	1	1	1	1	-	-	-	-	-	-	-	4
IZTAPALAPA	INTERNADO INFANTIL GUADALUPANO A.C	PRIVADO	DF/49/02	HÉCTOR SANTIAGO AGUILAR GUERRERO	10	-	HOMBRE	MEXICANA	PRIMARIA	16/08/2014	1	1	1	1	-	-	-	-	-	-	-	4
IZTAPALAPA	INTERNADO INFANTIL GUADALUPANO A.C	PRIVADO	DF/49/03	JUAN SALVADOR ÁLVAREZ SEGUNDO	9	-	HOMBRE	MEXICANA	PRIMARIA	20/04/2015	1	1	1	1	-	-	-	-	-	-	-	4
IZTAPALAPA	INTERNADO INFANTIL GUADALUPANO A.C	PRIVADO	DF/49/04	KEVIN JARED AYALA ESPINAL	10	-	HOMBRE	MEXICANA	PRIMARIA	21/09/2015	1	1	1	1	-	-	-	-	-	-	-	4
IZTAPALAPA	INTERNADO INFANTIL GUADALUPANO A.C	PRIVADO	DF/49/05	JOSÉ ERNESTO CASTILLO BRENES	11	-	HOMBRE	MEXICANA	PRIMARA	15/09/2015	1	1	1	1	-	-	-	-	-	-	-	4
IZTAPALAPA	INTERNADO INFANTIL GUADALUPANO A.C	PRIVADO	DF/49/06	BRYAN ALEXANDER CASTRO NÁJERA	8	-	HOMBRE	MEXICANA	PRIMARIA	21/09/2015	1	1	1	3	-	-	-	-	-	-	-	6

IZTAPALAPA	INTERNADO INFANTIL GUADALUPANO A.C	PRIVADO	DF/49/37	IVÁN HERNÁNDEZ GARCÍA	10	-	HOMBRE	MEXICANA	PRIMARIA	18/08/2013	1	1	1	1	-	-	-	-	-	-	-	-	-	4
IZTAPALAPA	INTERNADO INFANTIL GUADALUPANO A.C	PRIVADO	DF/49/38	OSCAR HERNÁNDEZ GARCÍA	10	-	HOMBRE	MEXICANA	PRIMARIA	18/08/2013	1	1	1	1	-	-	-	-	-	-	-	-	-	4
IZTAPALAPA	INTERNADO INFANTIL GUADALUPANO A.C	PRIVADO	DF/49/39	JULIO JESÚS HERNÁNDEZ MARTÍNEZ	11	-	HOMBRE	MEXICANA	PRIMARIA	06/08/2013	1	1	1	1	-	-	-	-	-	-	-	-	-	4
IZTAPALAPA	INTERNADO INFANTIL GUADALUPANO A.C	PRIVADO	DF/49/40	JOSÉ LUIS HERNÁNDEZ MERCADO	11	-	HOMBRE	MEXICANA	PRIMARIA	21/09/2015	1	1	1	3	-	-	-	-	-	-	-	-	-	6
IZTAPALAPA	INTERNADO INFANTIL GUADALUPANO A.C	PRIVADO	DF/49/41	FERNANDO SAÚL LEDESMA MAYA	11	-	HOMBRE	MEXICANA	PRIMARIA	30/09/2012	1	1	1	1	-	-	-	-	-	-	-	-	-	4
IZTAPALAPA	INTERNADO INFANTIL GUADALUPANO A.C	PRIVADO	DF/49/42	CRISTIAN ALEXIS LEÓN GUTIÉRREZ	11	-	HOMBRE	MEXICANA	PRIMARIA	15/08/2015	1	1	1	3	-	-	-	-	-	-	-	-	-	6
IZTAPALAPA	INTERNADO INFANTIL GUADALUPANO A.C	PRIVADO	DF/49/43	ALEXIS EDUARDO LUVIANOS GARCÍA	11	-	HOMBRE	MEXICANA	PRIMARIA	28/10/2012	1	1	1	1	-	-	-	-	-	-	-	-	-	4
IZTAPALAPA	INTERNADO INFANTIL GUADALUPANO A.C	PRIVADO	DF/49/44	KEVIN ALEXIS MAGAÑA FUENTES	12	-	HOMBRE	MEXICANA	PRIMARIA	20/04/2015	1	1	1	1	-	-	-	-	-	-	-	-	-	4
IZTAPALAPA	INTERNADO INFANTIL GUADALUPANO A.C	PRIVADO	DF/49/45	JOSÉ ÁNGEL MARTÍNEZ RAMÍREZ	11	-	HOMBRE	MEXICANA	PRIMARIA	21/09/2015	1	1	1	1	-	-	-	-	-	-	-	-	-	4
IZTAPALAPA	INTERNADO INFANTIL GUADALUPANO A.C	PRIVADO	DF/49/46	GAEL YAHIR MERINO JOSÉ	11	-	HOMBRE	MEXICANA	PRIMARIA	16/08/2014	1	1	1	1	-	-	-	-	-	-	-	-	-	4
IZTAPALAPA	INTERNADO INFANTIL GUADALUPANO A.C	PRIVADO	DF/49/47	DANIEL PÉREZ GONZÁLEZ	11	-	HOMBRE	MEXICANA	PRIMARIA	20/01/2014	1	1	1	1	-	-	-	-	-	-	-	-	-	4
IZTAPALAPA	INTERNADO INFANTIL GUADALUPANO A.C	PRIVADO	DF/49/48	JORGE GAEL PORTILLO GARCÍA	10	-	HOMBRE	MEXICANA	PRIMARIA	24/11/2014	1	1	1	1	-	-	-	-	-	-	-	-	-	4
IZTAPALAPA	INTERNADO INFANTIL GUADALUPANO A.C	PRIVADO	DF/49/49	JUAN SEBASTIÁN PRIETO ÓLVERA	9	-	HOMBRE	MEXICANA	PRIMARIA	06/10/2014	1	1	1	3	-	-	-	-	-	-	-	-	-	6
IZTAPALAPA	INTERNADO INFANTIL GUADALUPANO A.C	PRIVADO	DF/49/50	JAIR EDUARDO RAMÍREZ GARCÍA	12	-	HOMBRE	MEXICANA	PRIMARIA	15/08/2015	1	1	1	3	-	-	-	-	-	-	-	-	-	6
IZTAPALAPA	INTERNADO INFANTIL GUADALUPANO A.C	PRIVADO	DF/49/51	JOSÉ ALEJANDRO RAMÍREZ GARCÍA	12	-	HOMBRE	MEXICANA	PRIMARIA	28/10/2015	1	1	1	3	-	-	-	-	-	-	-	-	-	6
IZTAPALAPA	INTERNADO INFANTIL GUADALUPANO A.C	PRIVADO	DF/49/52	ALEJANDRO REBOSEÑO RIVERA	12	-	HOMBRE	MEXICANA	PRIMARIA	15/08/2015	1	1	1	1	-	-	-	-	-	-	-	-	-	4
IZTAPALAPA	INTERNADO INFANTIL GUADALUPANO A.C	PRIVADO	DF/49/53	CÉSAR ALDAIR RIVERA GONZÁLEZ	11	-	HOMBRE	MEXICANA	PRIMARIA	08/05/2014	1	1	1	3	-	-	-	-	-	-	-	-	-	6
IZTAPALAPA	INTERNADO INFANTIL GUADALUPANO A.C	PRIVADO	DF/49/54	EDWIN JOSHUA RODRÍGUEZ GÓMEZ	11	-	HOMBRE	MEXICANA	PRIMARIA	24/11/2014	1	1	1	3	-	-	-	-	-	-	-	-	-	6
IZTAPALAPA	INTERNADO INFANTIL GUADALUPANO A.C	PRIVADO	DF/49/55	ISAIAH SILVA OSORIO	11	-	HOMBRE	MEXICANA	PRIMARIA	19/08/2015	1	1	1	1	-	-	-	-	-	-	-	-	-	4
IZTAPALAPA	INTERNADO INFANTIL GUADALUPANO A.C	PRIVADO	DF/49/56	ALEXANDER NATANAEL SOLARES FLORES	11	-	HOMBRE	MEXICANA	PRIMARIA	28/10/2013	1	1	1	1	-	-	-	-	-	-	-	-	-	4
IZTAPALAPA	INTERNADO INFANTIL GUADALUPANO A.C	PRIVADO	DF/49/57	ARTURO TRUJILLO GARCÍA	10	-	HOMBRE	MEXICANA	PRIMARIA	05/08/2013	1	1	1	1	-	-	-	-	-	-	-	-	-	4
IZTAPALAPA	INTERNADO INFANTIL GUADALUPANO A.C	PRIVADO	DF/49/58	MISAEL AGUILAR GUERRERO	12	-	HOMBRE	MEXICANA	PRIMARIA	16/08/2014	1	1	1	1	-	-	-	-	-	-	-	-	-	4
IZTAPALAPA	INTERNADO INFANTIL GUADALUPANO A.C	PRIVADO	DF/49/59	JOSUÉ APARICIO MENDOZA	12	-	HOMBRE	MEXICANA	PRIMARIA	30/09/2012	1	1	1	1	-	-	-	-	-	-	-	-	-	4
IZTAPALAPA	INTERNADO INFANTIL GUADALUPANO A.C	PRIVADO	DF/49/60	LENIN JONATHAN ARANO ALEJALDRE	11	-	HOMBRE	MEXICANA	PRIMARIA	06/10/2014	1	1	1	3	-	-	-	-	-	-	-	-	-	6
IZTAPALAPA	INTERNADO INFANTIL GUADALUPANO A.C	PRIVADO	DF/49/61	BRAYAN ALEXIS ÁVILA RODRÍGUEZ	12	-	HOMBRE	MEXICANA	PRIMARIA	17/08/2013	1	1	1	1	-	-	-	-	-	-	-	-	-	4
IZTAPALAPA	INTERNADO INFANTIL GUADALUPANO A.C	PRIVADO	DF/49/62	JUAN JOSÉ BECERRIL MORENO	14	-	HOMBRE	MEXICANA	PRIMARIA	05/08/2013	1	1	1	1	-	-	-	-	-	-	-	-	-	4
IZTAPALAPA	INTERNADO INFANTIL GUADALUPANO A.C	PRIVADO	DF/49/63	JORGE ESTEBAN BELLO ESPINOZA	12	-	HOMBRE	MEXICANA	PRIMARIA	24/03/2014	1	1	1	1	-	-	-	-	-	-	-	-	-	4
IZTAPALAPA	INTERNADO INFANTIL GUADALUPANO A.C	PRIVADO	DF/49/64	VICTOR MANUEL CALVILLO MENDOZA	11	-	HOMBRE	MEXICANA	PRIMARIA	30/09/2012	1	1	1	1	-	-	-	-	-	-	-	-	-	4
IZTAPALAPA	INTERNADO INFANTIL GUADALUPANO A.C	PRIVADO	DF/49/65	JONATHAN JESÚS HERNÁNDEZ ALFARO	12	-	HOMBRE	MEXICANA	PRIMARIA	17/08/2013	1	1	1	1	-	-	-	-	-	-	-	-	-	4
IZTAPALAPA	INTERNADO INFANTIL GUADALUPANO A.C	PRIVADO	DF/49/66	KEVIN ALEXANDER HERNÁNDEZ OSORNIO	14	-	HOMBRE	MEXICANA	PRIMARIA	08/05/2014	1	1	1	1	-	-	-	-	-	-	-	-	-	4

| | | |

TLÁHUAC	CASA HOGAR DE LAS "NIÑAS DE TLÁHUAC" I.A.P	PRIVADO	DF/06/11	MÓNICA JANET CERVANTES MERCADO		-	MUJER	MEXICANA	PRIMARIA	-	1	1	1	1	-	-	-	-	-	-	-	4
TLÁHUAC	CASA HOGAR DE LAS "NIÑAS DE TLÁHUAC" I.A.P	PRIVADO	DF/06/12	MARIELI NATALIA ESPINOSA SÁNCHEZ		-	MUJER	MEXICANA	PRIMARIA	-	1	1	1	1	-	-	-	-	-	-	-	4
TLÁHUAC	CASA HOGAR DE LAS "NIÑAS DE TLÁHUAC" I.A.P	PRIVADO	DF/06/13	NAHOMI ESPINOZA SALAZAR		-	MUJER	MEXICANA	PRIMARIA	-	1	1	1	1	-	-	-	-	-	-	-	4
TLÁHUAC	CASA HOGAR DE LAS "NIÑAS DE TLÁHUAC" I.A.P	PRIVADO	DF/06/14	JANIA NICOL FIGUEROA ROMERO		-	MUJER	MEXICANA	PRIMARIA	-	1	1	1	1	-	-	-	-	-	-	-	4
TLÁHUAC	CASA HOGAR DE LAS "NIÑAS DE TLÁHUAC" I.A.P	PRIVADO	DF/06/15	YULISSA DESIRE GUZMÁN SERRANO		-	MUJER	MEXICANA	PRIMARIA	-	1	1	1	1	-	-	-	-	-	-	-	4
TLÁHUAC	CASA HOGAR DE LAS "NIÑAS DE TLÁHUAC" I.A.P	PRIVADO	DF/06/16	DANIELA MICHELL LÓPEZ MARTÍNEZ		-	MUJER	MEXICANA	PRIMARIA	-	1	1	1	1	-	-	-	-	-	-	-	4
TLÁHUAC	CASA HOGAR DE LAS "NIÑAS DE TLÁHUAC" I.A.P	PRIVADO	DF/06/17	EVELYN LÓPEZ PADILLA		-	MUJER	MEXICANA	PRIMARIA	-	1	1	1	1	-	-	-	-	-	-	-	4
TLÁHUAC	CASA HOGAR DE LAS "NIÑAS DE TLÁHUAC" I.A.P	PRIVADO	DF/06/18	MONSSERRAT MARTÍNEZ FLORES		-	MUJER	MEXICANA	PRIMARIA	-	1	1	1	1	-	-	-	-	-	-	-	4
TLÁHUAC	CASA HOGAR DE LAS "NIÑAS DE TLÁHUAC" I.A.P	PRIVADO	DF/06/19	VALERIA SALGADO BERNABE		-	MUJER	MEXICANA	PRIMARIA	-	1	1	1	1	-	-	-	-	-	-	-	4
TLÁHUAC	CASA HOGAR DE LAS "NIÑAS DE TLÁHUAC" I.A.P	PRIVADO	DF/06/20	BRENDA LIZBETH VÁLDEZ NUÑEZ		-	MUJER	MEXICANA	PRIMARIA	-	1	1	1	1	-	-	-	-	-	-	-	4
TLÁHUAC	CASA HOGAR DE LAS "NIÑAS DE TLÁHUAC" I.A.P	PRIVADO	DF/06/21	ESMERALDA ÁVILA GALICIA		-	MUJER	MEXICANA	PRIMARIA	-	1	1	1	1	-	-	-	-	-	-	-	4
TLÁHUAC	CASA HOGAR DE LAS "NIÑAS DE TLÁHUAC" I.A.P	PRIVADO	DF/06/22	JOCELYN VALERIA GERVACIO TELLEZ		-	MUJER	MEXICANA	PRIMARIA	-	1	1	1	1	-	-	-	-	-	-	-	4
TLÁHUAC	CASA HOGAR DE LAS "NIÑAS DE TLÁHUAC" I.A.P	PRIVADO	DF/06/23	DIANA GONZÁLEZ ÁVILA		-	MUJER	MEXICANA	PRIMARIA	-	1	1	1	1	-	-	-	-	-	-	-	4
TLÁHUAC	CASA HOGAR DE LAS "NIÑAS DE TLÁHUAC" I.A.P	PRIVADO	DF/06/24	FERNANDA ITZEL GUILLEN CRUZ		-	MUJER	MEXICANA	PRIMARIA	-	1	1	1	1	-	-	-	-	-	-	-	4
TLÁHUAC	CASA HOGAR DE LAS "NIÑAS DE TLÁHUAC" I.A.P	PRIVADO	DF/06/25	JOHANA ARACELI HERNÁNDEZ FLORES		-	MUJER	MEXICANA	PRIMARIA	-	1	1	1	1	-	-	-	-	-	-	-	4
TLÁHUAC	CASA HOGAR DE LAS "NIÑAS DE TLÁHUAC" I.A.P	PRIVADO	DF/06/26	JENNIFER NICOLE MARBAN ESTRADA		-	MUJER	MEXICANA	PRIMARIA	-	1	1	1	1	-	-	-	-	-	-	-	4
TLÁHUAC	CASA HOGAR DE LAS "NIÑAS DE TLÁHUAC" I.A.P	PRIVADO	DF/06/27	JADE ZULEN MARTÍNEZ ESPIRIDION		-	MUJER	MEXICANA	PRIMARIA	-	1	1	1	1	-	-	-	-	-	-	-	4
TLÁHUAC	CASA HOGAR DE LAS "NIÑAS DE TLÁHUAC" I.A.P	PRIVADO	DF/06/28	MARÍA DE LA LUZ ESTELA CRESPO SOSA		-	MUJER	MEXICANA	PRIMARIA	-	1	1	1	1	-	-	-	-	-	-	-	4
TLÁHUAC	CASA HOGAR DE LAS "NIÑAS DE TLÁHUAC" I.A.P	PRIVADO	DF/06/29	LESLYE JOSELINE CRUZ REYES		-	MUJER	MEXICANA	PRIMARIA	-	1	1	1	1	-	-	-	-	-	-	-	4
TLÁHUAC	CASA HOGAR DE LAS "NIÑAS DE TLÁHUAC" I.A.P	PRIVADO	DF/06/30	JOLOHCCIN FIGUEROA ROMERO		-	MUJER	MEXICANA	PRIMARIA	-	1	1	1	1	-	-	-	-	-	-	-	4
TLÁHUAC	CASA HOGAR DE LAS "NIÑAS DE TLÁHUAC" I.A.P	PRIVADO	DF/06/31	JENNY ITZEL GONZÁLEZ GALARZA		-	MUJER	MEXICANA	PRIMARIA	-	1	1	1	1	-	-	-	-	-	-	-	4
TLÁHUAC	CASA HOGAR DE LAS "NIÑAS DE TLÁHUAC" I.A.P	PRIVADO	DF/06/32	INGRID YAMILE HERNÁNDEZ MARTÍNEZ		-	MUJER	MEXICANA	PRIMARIA	-	1	1	1	1	-	-	-	-	-	-	-	4
TLÁHUAC	CASA HOGAR DE LAS "NIÑAS DE TLÁHUAC" I.A.P	PRIVADO	DF/06/33	MARÍA FERNANDA LÓPEZ MARTÍNEZ		-	MUJER	MEXICANA	PRIMARIA	-	1	1	1	1	-	-	-	-	-	-	-	4
TLÁHUAC	CASA HOGAR DE LAS "NIÑAS DE TLÁHUAC" I.A.P	PRIVADO	DF/06/34	ASTRID SARAI MORENO VITAL		-	MUJER	MEXICANA	PRIMARIA	-	1	1	1	1	-	-	-	-	-	-	-	4
TLÁHUAC	CASA HOGAR DE LAS "NIÑAS DE TLÁHUAC" I.A.P	PRIVADO	DF/06/35	BRENDA NOEMY RIVAS SEGURA		-	MUJER	MEXICANA	PRIMARIA	-	1	1	1	1	-	-	-	-	-	-	-	4
TLÁHUAC	CASA HOGAR DE LAS "NIÑAS DE TLÁHUAC" I.A.P	PRIVADO	DF/06/36	SILVIA GUADALUPE MATIAS PÉREZ		-	MUJER	MEXICANA	-	-	1	1	1	1	-	-	-	-	-	-	-	4
IZTAPALAPA	CASA HOGAR EUGENIO OLAEZ A.C	PRIVADO	DF/10/01	GUADALUPE GARCÍA MANZARRÓN	11	-	MUJER	MEXICANA	-	31/08/2015	1	1	1	3	-	-	-	-	-	-	-	6
IZTAPALAPA	CASA HOGAR EUGENIO OLAEZ A.C	PRIVADO	DF/10/02	ANDREA MICHEL PÉREZ SANTIAGO	14	-	MUJER	MEXICANA	-	31/08/2015	1	1	1	3	-	-	-	-	-	-	-	6
IZTAPALAPA	CASA HOGAR EUGENIO OLAEZ A.C	PRIVADO	DF/10/03	VERÓNICA TAMARA JIMÉNEZ GUTIÉRREZ	14	-	MUJER	MEXICANA	-	31/08/2015	1	1	1	3	-	-	-	-	-	-	-	6
IZTAPALAPA	CASA HOGAR EUGENIO OLAEZ A.C	PRIVADO	DF/10/04	ALEXIA UGALDE SIMÓN	14	-	MUJER	MEXICANA	-	29/01/2015	1	1	1	3	-	-	-	-	-	-	-	6

IZTAPALAPA	CASA HOGAR RAFAEL GUIZAR Y VALENCIA I.A.P	PRIVADO	DF/46/04	CAROL PAOLA PÉREZ MORALES	-	MUJER	MEXICANA	PRIMARIA	-	1	1	1	1	-	-	-	-	-	-	-	-	-	-	-	-	-	-	-	-	-	4
IZTAPALAPA	CASA HOGAR RAFAEL GUIZAR Y VALENCIA I.A.P	PRIVADO	DF/46/05	DULCE ARITZI GABRERA LÓPEZ	-	MUJER	MEXICANA	PRIMARIA	-	1	1	1	1	-	-	-	-	-	-	-	-	-	-	-	-	-	-	-	-	-	4
IZTAPALAPA	CASA HOGAR RAFAEL GUIZAR Y VALENCIA I.A.P	PRIVADO	DF/46/06	IRÁN FABIOLA CASTRO GARCÍA	-	MUJER	MEXICANA	PRIMARIA	-	1	1	1	1	-	-	-	-	-	-	-	-	-	-	-	-	-	-	-	-	-	4
IZTAPALAPA	CASA HOGAR RAFAEL GUIZAR Y VALENCIA I.A.P	PRIVADO	DF/46/07	KAREN GUADALUPE CRUZ SÁNCHEZ	-	MUJER	MEXICANA	PRIMARIA	-	1	1	1	1	-	-	-	-	-	-	-	-	-	-	-	-	-	-	-	-	-	4
IZTAPALAPA	CASA HOGAR RAFAEL GUIZAR Y VALENCIA I.A.P	PRIVADO	DF/46/08	YAMILE LAZO MARTÍNEZ	-	MUJER	MEXICANA	PRIMARIA	-	1	1	1	1	-	-	-	-	-	-	-	-	-	-	-	-	-	-	-	-	-	4
IZTAPALAPA	CASA HOGAR RAFAEL GUIZAR Y VALENCIA I.A.P	PRIVADO	DF/46/09	SANDRA ISELA LÓPEZ GARCÍA	-	MUJER	MEXICANA	PRIMARIA	-	1	1	1	1	-	-	-	-	-	-	-	-	-	-	-	-	-	-	-	-	-	4
IZTAPALAPA	CASA HOGAR RAFAEL GUIZAR Y VALENCIA I.A.P	PRIVADO	DF/46/10	LOUL ACATZIN RAIGOSA GARCÍA	-	MUJER	MEXICANA	PRIMARIA	-	1	1	1	1	-	-	-	-	-	-	-	-	-	-	-	-	-	-	-	-	-	4
IZTAPALAPA	CASA HOGAR RAFAEL GUIZAR Y VALENCIA I.A.P	PRIVADO	DF/46/11	ALEJANDRA ROLDÁN RAMÍREZ	-	MUJER	MEXICANA	PRIMARIA	-	1	1	1	1	-	-	-	-	-	-	-	-	-	-	-	-	-	-	-	-	-	4
IZTAPALAPA	CASA HOGAR RAFAEL GUIZAR Y VALENCIA I.A.P	PRIVADO	DF/46/12	ISIS GUADALUPE SAMANO MEDINA	-	MUJER	MEXICANA	PRIMARIA	-	1	1	1	1	-	-	-	-	-	-	-	-	-	-	-	-	-	-	-	-	-	4
IZTAPALAPA	CASA HOGAR RAFAEL GUIZAR Y VALENCIA I.A.P	PRIVADO	DF/46/13	ARANZA ANGÉLICA VASTO CERVERA	-	MUJER	MEXICANA	PRIMARIA	-	1	1	1	1	-	-	-	-	-	-	-	-	-	-	-	-	-	-	-	-	-	4
IZTAPALAPA	CASA HOGAR RAFAEL GUIZAR Y VALENCIA I.A.P	PRIVADO	DF/46/14	VIVIANA IVONNE CERVANTES GONZÁLEZ	-	MUJER	MEXICANA	PRIMARIA	-	1	1	1	1	-	-	-	-	-	-	-	-	-	-	-	-	-	-	-	-	-	4
IZTAPALAPA	CASA HOGAR RAFAEL GUIZAR Y VALENCIA I.A.P	PRIVADO	DF/46/15	KATHERINE GUADALUPE FERNÁNDEZ ÁVILA	-	MUJER	MEXICANA	PRIMARIA	-	1	1	1	1	-	-	-	-	-	-	-	-	-	-	-	-	-	-	-	-	-	4
IZTAPALAPA	CASA HOGAR RAFAEL GUIZAR Y VALENCIA I.A.P	PRIVADO	DF/46/16	AIRAM MERARI GARCÍA LÓPEZ	-	MUJER	MEXICANA	PRIMARIA	-	1	1	1	1	-	-	-	-	-	-	-	-	-	-	-	-	-	-	-	-	-	4
IZTAPALAPA	CASA HOGAR RAFAEL GUIZAR Y VALENCIA I.A.P	PRIVADO	DF/46/17	ROSALÍA ESMERALDA IREPAN ORTÍZ	-	MUJER	MEXICANA	PRIMARIA	-	1	1	1	1	-	-	-	-	-	-	-	-	-	-	-	-	-	-	-	-	-	4
IZTAPALAPA	CASA HOGAR RAFAEL GUIZAR Y VALENCIA I.A.P	PRIVADO	DF/46/18	MARÍA REGINA MUÑIZ HERNÁNDEZ	-	MUJER	MEXICANA	PRIMARIA	-	1	1	1	1	-	-	-	-	-	-	-	-	-	-	-	-	-	-	-	-	-	4
IZTAPALAPA	CASA HOGAR RAFAEL GUIZAR Y VALENCIA I.A.P	PRIVADO	DF/46/19	SAMANTHA JIMENA VILLALVA LICEA	-	MUJER	MEXICANA	PRIMARIA	-	1	1	1	1	-	-	-	-	-	-	-	-	-	-	-	-	-	-	-	-	-	4
IZTAPALAPA	CASA HOGAR RAFAEL GUIZAR Y VALENCIA I.A.P	PRIVADO	DF/46/20	ALLISON FERNANDA ZARAZUA ESQUIVEL	-	MUJER	MEXICANA	PRIMARIA	-	1	1	1	1	-	-	-	-	-	-	-	-	-	-	-	-	-	-	-	-	-	4
IZTAPALAPA	CASA HOGAR RAFAEL GUIZAR Y VALENCIA I.A.P	PRIVADO	DF/46/21	FERNANDA GARCÍA NIETO	-	MUJER	MEXICANA	PRIMARIA	-	1	1	1	1	-	-	-	-	-	-	-	-	-	-	-	-	-	-	-	-	-	4
IZTAPALAPA	CASA HOGAR RAFAEL GUIZAR Y VALENCIA I.A.P	PRIVADO	DF/46/22	VALERIA RUÍZ SÁNCHEZ	-	MUJER	MEXICANA	PRIMARIA	-	1	1	1	1	-	-	-	-	-	-	-	-	-	-	-	-	-	-	-	-	-	4
IZTAPALAPA	CASA HOGAR RAFAEL GUIZAR Y VALENCIA I.A.P	PRIVADO	DF/46/23	GUADALUPE LÓPEZ GARCÍA	-	MUJER	MEXICANA	PRIMARIA	-	1	1	1	1	-	-	-	-	-	-	-	-	-	-	-	-	-	-	-	-	-	4
IZTAPALAPA	CASA HOGAR RAFAEL GUIZAR Y VALENCIA I.A.P	PRIVADO	DF/46/24	MARÍA FERNANDA LÓPEZ PARRAS	-	MUJER	MEXICANA	PRIMARIA	-	1	1	1	1	-	-	-	-	-	-	-	-	-	-	-	-	-	-	-	-	-	4
IZTAPALAPA	CASA HOGAR RAFAEL GUIZAR Y VALENCIA I.A.P	PRIVADO	DF/46/25	MONSERRAT RUÍZ SUÁREZ	-	MUJER	MEXICANA	PRIMARIA	-	1	1	1	1	-	-	-	-	-	-	-	-	-	-	-	-	-	-	-	-	-	4
IZTAPALAPA	CASA HOGAR RAFAEL GUIZAR Y VALENCIA I.A.P	PRIVADO	DF/46/26	IVANA MICHELLE DOMÍNGUEZ LUGO	-	MUJER	MEXICANA	PRIMARIA	-	1	1	1	1	-	-	-	-	-	-	-	-	-	-	-	-	-	-	-	-	-	4
IZTAPALAPA	CASA HOGAR RAFAEL GUIZAR Y VALENCIA I.A.P	PRIVADO	DF/46/27	CARMEN MIRIAM HERNÁNDEZ RUÍZ	-	MUJER	MEXICANA	PRIMARIA	-	1	1	1	1	-	-	-	-	-	-	-	-	-	-	-	-	-	-	-	-	-	4
IZTAPALAPA	CASA HOGAR RAFAEL GUIZAR Y VALENCIA I.A.P	PRIVADO	DF/46/28	SANDRA ANABEL TLACHI CUAMANI	-	MUJER	MEXICANA	PRIMARIA	-	1	1	1	1	-	-	-	-	-	-	-	-	-	-	-	-	-	-	-	-	-	4
IZTAPALAPA	CASA HOGAR RAFAEL GUIZAR Y VALENCIA I.A.P	PRIVADO	DF/46/29	DANNA BRENDA RUÍZ HORTA	-	MUJER	MEXICANA	PRIMARIA	-	1	1	1	1	-	-	-	-	-	-	-	-	-	-	-	-	-	-	-	-	-	4
IZTAPALAPA	CASA HOGAR RAFAEL GUIZAR Y VALENCIA I.A.P	PRIVADO	DF/46/30	KENIA GUADALUPE CERVAMNTES GONZÁLEZ	-	MUJER	MEXICANA	PRIMARIA	-	1	1	1	1	-	-	-	-	-	-	-	-	-	-	-	-	-	-	-	-	-	4
IZTAPALAPA	CASA HOGAR RAFAEL GUIZAR Y VALENCIA I.A.P	PRIVADO	DF/46/31	JOANNA NIETO JIMÉNEZ	-	MUJER	MEXICANA	PRIMARIA	-	1	1	1	1	-	-	-	-	-	-	-	-	-	-	-	-	-	-	-	-	-	4
IZTAPALAPA	CASA HOGAR RAFAEL GUIZAR Y VALENCIA I.A.P	PRIVADO	DF/46/32	ZURYSADAI SAMANO MEDINA	-	MUJER	MEXICANA	PRIMARIA	-	1	1	1	1	-	-	-	-	-	-	-	-	-	-	-	-	-	-	-	-	-	4
IZTAPALAPA	CASA HOGAR RAFAEL GUIZAR Y VALENCIA I.A.P	PRIVADO	DF/46/33	MARÍA RENATA ZARAZUA ESQUIVEL	-	MUJER	MEXICANA	PRIMARIA	-	1	1	1	1	-	-	-	-	-	-	-	-	-	-	-	-	-	-	-	-	-	4

IZTAPALAPA	CASA HOGAR RAFAEL GUIZAR Y VALENCIA I.A.P	PRIVADO	DF/46/64	SOFÍA DANIELA LITAY MORA ROMERO		-	MUJER	MEXICANA	SECUNDARIA	-	1	1	1	1	-	-	-	-	-	-	4
IZTAPALAPA	CASA HOGAR RAFAEL GUIZAR Y VALENCIA I.A.P	PRIVADO	DF/46/65	MIRIAM GUADALUPE SEGOVIA HERNÁNDEZ		-	MUJER	MEXICANA	SECUNDARIA	-	1	1	1	1	-	-	-	-	-	-	4
IZTAPALAPA	CASA HOGAR RAFAEL GUIZAR Y VALENCIA I.A.P	PRIVADO	DF/46/66	GUADALUPE IRLANDA VÁZQUEZ RIVERA		-	MUJER	MEXICANA	SECUNDARIA	-	1	1	1	1	-	-	-	-	-	-	4
IZTAPALAPA	CASA HOGAR RAFAEL GUIZAR Y VALENCIA I.A.P	PRIVADO	DF/46/67	IORI YURITHZY GARCÍA MOLINA		-	MUJER	MEXICANA	SECUNDARIA	-	1	1	1	1	-	-	-	-	-	-	4
IZTAPALAPA	CASA HOGAR RAFAEL GUIZAR Y VALENCIA I.A.P	PRIVADO	DF/46/68	ILSE ANAID GÓMEZ NOLASCO		-	MUJER	MEXICANA	SECUNDARIA	-	1	1	1	1	-	-	-	-	-	-	4
IZTAPALAPA	CASA HOGAR RAFAEL GUIZAR Y VALENCIA I.A.P	PRIVADO	DF/46/69	ANYA MICHELLE MARÍN GÓMEZ		-	MUJER	MEXICANA	SECUNDARIA	-	1	1	1	1	-	-	-	-	-	-	4
IZTAPALAPA	CASA HOGAR RAFAEL GUIZAR Y VALENCIA I.A.P	PRIVADO	DF/46/70	AURORA JANNET MORENO MENCHACA		-	MUJER	MEXICANA	SECUNDARIA	-	1	1	1	1	-	-	-	-	-	-	4
IZTAPALAPA	CASA HOGAR RAFAEL GUIZAR Y VALENCIA I.A.P	PRIVADO	DF/46/71	JOHANA GUADALUPE PACHECO GARCÍA		-	MUJER	MEXICANA	SECUNDARIA	-	1	1	1	1	-	-	-	-	-	-	4
IZTAPALAPA	CASA HOGAR RAFAEL GUIZAR Y VALENCIA I.A.P	PRIVADO	DF/46/72	ARACELI REYES PEDRO		-	MUJER	MEXICANA	SECUNDARIA	-	1	1	1	1	-	-	-	-	-	-	4
IZTAPALAPA	CASA HOGAR RAFAEL GUIZAR Y VALENCIA I.A.P	PRIVADO	DF/46/73	WENDY YARANELLY YAÑEZ GARCÍA		-	MUJER	MEXICANA	SECUNDARIA	-	1	1	1	1	-	-	-	-	-	-	4
IZTAPALAPA	CASA HOGAR RAFAEL GUIZAR Y VALENCIA I.A.P	PRIVADO	DF/46/74	ANDREA SANTIAGO SANTIAGO		-	MUJER	MEXICANA	SECUNDARIA	-	1	1	1	1	-	-	-	-	-	-	4
IZTAPALAPA	CASA HOGAR RAFAEL GUIZAR Y VALENCIA I.A.P	PRIVADO	DF/46/75	YESENIA MONSERRAT TELLEZ PÉREZ		-	MUJER	MEXICANA	SECUNDARIA	-	1	1	1	1	-	-	-	-	-	-	4
IZTAPALAPA	CASA HOGAR RAFAEL GUIZAR Y VALENCIA I.A.P	PRIVADO	DF/46/76	MARÍA FERNANDA GARCÍA VILLALBA		-	MUJER	MEXICANA	SECUNDARIA	-	1	1	1	1	-	-	-	-	-	-	4
IZTAPALAPA	CASA HOGAR RAFAEL GUIZAR Y VALENCIA I.A.P	PRIVADO	DF/46/77	KAREN LIZBETH JACINTO MENDOZA		-	MUJER	MEXICANA	SECUNDARIA	-	1	1	1	1	-	-	-	-	-	-	4
IZTAPALAPA	CASA HOGAR RAFAEL GUIZAR Y VALENCIA I.A.P	PRIVADO	DF/46/78	LIZBETH MELISA MONTERO ROSAS		-	MUJER	MEXICANA	SECUNDARIA	-	1	1	1	1	-	-	-	-	-	-	4
IZTAPALAPA	CASA HOGAR RAFAEL GUIZAR Y VALENCIA I.A.P	PRIVADO	DF/46/79	MIREYA OLIVIA SEGOVIA HERNÁNDEZ		-	MUJER	MEXICANA	SECUNDARIA	-	1	1	1	1	-	-	-	-	-	-	4
IZTAPALAPA	CASA HOGAR RAFAEL GUIZAR Y VALENCIA I.A.P	PRIVADO	DF/46/80	EBIGUEIL JOEY CASTAÑEDA BAEZ		-	MUJER	MEXICANA	SECUNDARIA	-	1	1	1	1	-	-	-	-	-	-	4
IZTAPALAPA	CASA HOGAR RAFAEL GUIZAR Y VALENCIA I.A.P	PRIVADO	DF/46/81	MARÍA DOLORES ENRIQUEZ HERNÁNDEZ		-	MUJER	MEXICANA	SECUNDARIA	-	1	1	1	1	-	-	-	-	-	-	4
IZTAPALAPA	CASA HOGAR RAFAEL GUIZAR Y VALENCIA I.A.P	PRIVADO	DF/46/82	NAHOMI SCARLET GARCÍA MOLINA		-	MUJER	MEXICANA	SECUNDARIA	-	1	1	1	1	-	-	-	-	-	-	4
IZTAPALAPA	CASA HOGAR RAFAEL GUIZAR Y VALENCIA I.A.P	PRIVADO	DF/46/83	LEYDIT TERESA SANTOS CARDADOR		-	MUJER	MEXICANA	SECUNDARIA	-	1	1	1	1	-	-	-	-	-	-	4
IZTAPALAPA	CASA HOGAR RAFAEL GUIZAR Y VALENCIA I.A.P	PRIVADO	DF/46/84	ROSARIO CHIMALHUA REYES		-	MUJER	MEXICANA	SECUNDARIA	-	1	1	1	1	-	-	-	-	-	-	4
IZTAPALAPA	CASA HOGAR RAFAEL GUIZAR Y VALENCIA I.A.P	PRIVADO	DF/46/85	ELIZABETH CUELLAR GARFIAS		-	MUJER	MEXICANA	SECUNDARIA	-	1	1	1	1	-	-	-	-	-	-	4
IZTAPALAPA	CASA HOGAR RAFAEL GUIZAR Y VALENCIA I.A.P	PRIVADO	DF/46/86	NAYELI FELIPE MARÍA		-	MUJER	MEXICANA	SECUNDARIA	-	1	1	1	1	-	-	-	-	-	-	4
IZTAPALAPA	CASA HOGAR RAFAEL GUIZAR Y VALENCIA I.A.P	PRIVADO	DF/46/87	ANDREA REBOLLEDO TOSTADO		-	MUJER	MEXICANA	SECUNDARIA	-	1	1	1	1	-	-	-	-	-	-	4
IZTAPALAPA	CASA HOGAR RAFAEL GUIZAR Y VALENCIA I.A.P	PRIVADO	DF/46/88	MARIANA ZARAZUA ESQUIVEL		-	MUJER	MEXICANA	SIN ESCOLARIDAD	-	1	1	1	1	-	-	-	-	-	-	4
CUAUHTÉMOC	ANTONIO DE MENDOZA A.C	PRIVADO	DF/67/01	DULCE ESTRELLA HERNÁNDEZ FLORES	3	-	MUJER	MEXICANA	SIN ESCOLARIDAD	-	1	1	1	1	-	-	-	-	-	-	4
CUAUHTÉMOC	ANTONIO DE MENDOZA A.C	PRIVADO	DF/67/02	KAROL ANDREA RODRÍGUEZ GARCÍA	3	-	MUJER	MEXICANA	SIN ESCOLARIDAD	-	1	1	1	1	-	-	-	-	-	-	4
CUAUHTÉMOC	ANTONIO DE MENDOZA A.C	PRIVADO	DF/67/03	FRIDA COLÍN CORDERO	4	-	MUJER	MEXICANA	PREESCOLAR	-	1	1	1	1	-	-	-	-	-	-	4
CUAUHTÉMOC	ANTONIO DE MENDOZA A.C	PRIVADO	DF/67/04	LIZBETH JEHIELY FONSECA VEGA	4	-	MUJER	MEXICANA	PREESCOLAR	-	1	1	1	1	-	-	-	-	-	-	4
CUAUHTÉMOC	ANTONIO DE MENDOZA A.C	PRIVADO	DF/67/05	ALEXIS PAOLA QUIJADA RODRÍGUEZ	5	-	MUJER	MEXICANA	PREESCOLAR	-	1	1	1	1	-	-	-	-	-	-	4

CUAUHTÉMOC	ANTONIO DE MENDOZA A.C	PRIVADO	DF/67/36	NAOMÍ AIRAM BAEZ COTA	12	-	MUJER	MEXICANA	PRIMARIA	-	1	1	1	1	-	-	-	-	-	-	-	-	4
CUAUHTÉMOC	ANTONIO DE MENDOZA A.C	PRIVADO	DF/67/37	JULISA DAMARIS VILLEGAS CARBALLO	12	-	MUJER	MEXICANA	SECUNDARIA	-	1	1	1	1	-	-	-	-	-	-	-	-	4
CUAUHTÉMOC	ANTONIO DE MENDOZA A.C	PRIVADO	DF/67/38	BERENICE CAROLINA NARANJO DOMÍNGUEZ	13	-	MUJER	MEXICANA	SECUNDARIA	-	1	1	1	1	-	-	-	-	-	-	-	-	4
CUAUHTÉMOC	ANTONIO DE MENDOZA A.C	PRIVADO	DF/67/39	LILIAN CORREA FLORES	13	-	MUJER	MEXICANA	SECUNDARIA	-	1	1	1	1	-	-	-	-	-	-	-	-	4
CUAUHTÉMOC	ANTONIO DE MENDOZA A.C	PRIVADO	DF/67/40	NADIA ARACELI VERA ARREDONDO	13	-	MUJER	MEXICANA	SECUNDARIA	-	1	1	1	1	-	-	-	-	-	-	-	-	4
CUAUHTÉMOC	ANTONIO DE MENDOZA A.C	PRIVADO	DF/67/41	PAULINA ROBLEDO CARRASCO	12	-	MUJER	MEXICANA	SECUNDARIA	-	1	1	1	1	-	-	-	-	-	-	-	-	4
CUAUHTÉMOC	ANTONIO DE MENDOZA A.C	PRIVADO	DF/67/42	CLAUDIA TZAYANI CÁRDENAS LEYVA	13	-	MUJER	MEXICANA	SECUNDARIA	-	1	1	1	1	-	-	-	-	-	-	-	-	4
CUAUHTÉMOC	ANTONIO DE MENDOZA A.C	PRIVADO	DF/67/43	FÁTIMA DANIELA ZELTZIN RAMOS JUÁREZ	13	-	MUJER	MEXICANA	SECUNDARIA	-	1	1	1	1	-	-	-	-	-	-	-	-	4
CUAUHTÉMOC	ANTONIO DE MENDOZA A.C	PRIVADO	DF/67/44	RENATA DE LA ROSA SERRANO	13	-	MUJER	MEXICANA	SECUNDARIA	-	1	1	1	1	-	-	-	-	-	-	-	-	4
CUAUHTÉMOC	ANTONIO DE MENDOZA A.C	PRIVADO	DF/67/45	ANADALAY VALENCIA TORRES	13	-	MUJER	MEXICANA	SECUNDARIA	-	1	1	1	1	-	-	-	-	-	-	-	-	4
CUAUHTÉMOC	ANTONIO DE MENDOZA A.C	PRIVADO	DF/67/46	CLAUDIA ABIGAIL CRUZ RODRÍGUEZ	13	-	MUJER	MEXICANA	SECUNDARIA	-	1	1	1	1	-	-	-	-	-	-	-	-	4
CUAUHTÉMOC	ANTONIO DE MENDOZA A.C	PRIVADO	DF/67/47	GUADALUPE GALICIA REFUGIO	14	-	MUJER	MEXICANA	SECUNDARIA	-	1	1	1	1	-	-	-	-	-	-	-	-	4
CUAUHTÉMOC	ANTONIO DE MENDOZA A.C	PRIVADO	DF/67/48	MAYRA OLIVARES OLIVARES	15	-	MUJER	MEXICANA	SECUNDARIA	-	1	1	1	1	-	-	-	-	-	-	-	-	4
CUAUHTÉMOC	ANTONIO DE MENDOZA A.C	PRIVADO	DF/67/49	ARACELI CITLALI ZALDÍVAR ZALDÍVAR	14	-	MUJER	MEXICANA	SECUNDARIA	-	1	1	1	1	-	-	-	-	-	-	-	-	4
CUAUHTÉMOC	ANTONIO DE MENDOZA A.C	PRIVADO	DF/67/50	ALEXIA EDITH GARDUÑO PLASCENCIA	15	-	MUJER	MEXICANA	SECUNDARIA	-	1	1	1	1	-	-	-	-	-	-	-	-	4
CUAUHTÉMOC	ANTONIO DE MENDOZA A.C	PRIVADO	DF/67/51	YOELY MIRANY FLORES HERNÁNDEZ	14	-	MUJER	MEXICANA	PREPARATORIA	-	1	1	1	1	-	-	-	-	-	-	-	-	4
CUAUHTÉMOC	ANTONIO DE MENDOZA A.C	PRIVADO	DF/67/52	ANTONIA MARIBEL NARANJO DOMÍNGUEZ	15	-	MUJER	MEXICANA	PREPARATORIA	-	1	1	1	1	-	-	-	-	-	-	-	-	4
CUAUHTÉMOC	ANTONIO DE MENDOZA A.C	PRIVADO	DF/67/53	GIOVANNA DEL CARMEN ESCUDERO CHÁVEZ	16	-	MUJER	MEXICANA	PREPARATORIA	-	1	1	1	1	-	-	-	-	-	-	-	-	4
CUAUHTÉMOC	ANTONIO DE MENDOZA A.C	PRIVADO	DF/67/54	ZAIRA SÁNCHEZ MARTÍNEZ	15	-	MUJER	MEXICANA	PREPARATORIA	-	1	1	1	1	-	-	-	-	-	-	-	-	4
CUAUHTÉMOC	ANTONIO DE MENDOZA A.C	PRIVADO	DF/67/55	KARLA ZEPEDA RIVERA	16	-	MUJER	MEXICANA	PREPARATORIA	-	1	1	1	1	-	-	-	-	-	-	-	-	4
CUAUHTÉMOC	ANTONIO DE MENDOZA A.C	PRIVADO	DF/67/56	MELANI YAJAIRA CAMACHO RESENDIZ	16	-	MUJER	MEXICANA	PREPARATORIA	-	1	1	1	1	-	-	-	-	-	-	-	-	4
CUAUHTÉMOC	ANTONIO DE MENDOZA A.C	PRIVADO	DF/67/57	MELISSA OLIVARES OLIVARES	16	-	MUJER	MEXICANA	PREPARATORIA	-	1	1	1	1	-	-	-	-	-	-	-	-	4
CUAUHTÉMOC	ANTONIO DE MENDOZA A.C	PRIVADO	DF/67/58	FRIDA XIMENA RODRÍGUEZ ROSAS	16	-	MUJER	MEXICANA	PREPARATORIA	-	1	1	1	1	-	-	-	-	-	-	-	-	4
CUAUHTÉMOC	ANTONIO DE MENDOZA A.C	PRIVADO	DF/67/59	IVONNE PAMELA SÁNCHEZ PADILLA	16	-	MUJER	MEXICANA	PREPARATORIA	-	1	1	1	1	-	-	-	-	-	-	-	-	4
CUAUHTÉMOC	ANTONIO DE MENDOZA A.C	PRIVADO	DF/67/60	ANDY KARELY ACOSTA MAYO		-	MUJER	MEXICANA	SECUNDARIA	-	1	1	1	1	-	-	-	-	-	-	-	-	4
ÁLVARO OBREGÓN	PATRONATO FRANCISCO MENDEZ I.A.P	PRIVADO	DF/59/01	ALEJNDRA ESPERANZA FRANCO ARRIETA	14	-	MUJER	MEXICANA	SECUNDARIA	-	1	1	1	1	-	-	-	-	-	-	-	-	4
ÁLVARO OBREGÓN	PATRONATO FRANCISCO MENDEZ I.A.P	PRIVADO	DF/59/02	AMANDA PALACIOS GONZÁLEZ	14	-	MUJER	MEXICANA	SECUNDARIA	-	1	1	1	1	-	-	-	-	-	-	-	-	4
ÁLVARO OBREGÓN	PATRONATO FRANCISCO MENDEZ I.A.P	PRIVADO	DF/59/03	ANAYELI GUTIÉRREZ PÉREZ	13	-	MUJER	MEXICANA	SECUNDARIA	-	1	1	1	3	-	-	-	-	-	-	-	-	6
ÁLVARO OBREGÓN	PATRONATO FRANCISCO MENDEZ I.A.P	PRIVADO	DF/59/04	ANAYELI MAZIEL PEÑA REYES	15	-	MUJER	MEXICANA	SECUNDARIA	-	1	1	1	3	-	-	-	-	-	-	-	-	6
ÁLVARO OBREGÓN	PATRONATO FRANCISCO MENDEZ I.A.P	PRIVADO	DF/59/05	ARIATNA CRISTAL GÓMEZ JUÁREZ	13	-	MUJER	MEXICANA	SECUNDARIA	-	1	1	1	3	-	-	-	-	-	-	-	-	6

ÁLVARO OBREGÓN	PATRONATO FRANCISCO MENDEZ I.A.P	PRIVADO	DF/59/36	BRENDA ESMERALDA OJEDA SANDOVAL	17	-	MUJER	MEXICANA	SECUNDARIA	-	1	1	1	1	-	-	-	-	-	-	-	4
ÁLVARO OBREGÓN	PATRONATO FRANCISCO MENDEZ I.A.P	PRIVADO	DF/59/37	DIANA BÁRCENAS RIVAS	15	-	MUJER	MEXICANA	SECUNDARIA	-	1	1	1	1	-	-	-	-	-	-	-	4
ÁLVARO OBREGÓN	PATRONATO FRANCISCO MENDEZ I.A.P	PRIVADO	DF/59/38	DAMARIS ANDREA BANDERILLA GONZÁLEZ	15	-	MUJER	MEXICANA	PREPARATORIA	-	1	1	1	1	-	-	-	-	-	-	-	4
ÁLVARO OBREGÓN	PATRONATO FRANCISCO MENDEZ I.A.P	PRIVADO	DF/59/39	ESTEFANIA GERALDINE AGUILAR GÓMEZ	17	-	MUJER	MEXICANA	PREPARATORIA	-	1	1	1	1	-	-	-	-	-	-	-	4
ÁLVARO OBREGÓN	PATRONATO FRANCISCO MENDEZ I.A.P	PRIVADO	DF/59/40	EVELYN SARAHI SALINAS APARICIO	16	-	MUJER	MEXICANA	PREPARATORIA	-	1	1	1	1	-	-	-	-	-	-	-	4
ÁLVARO OBREGÓN	PATRONATO FRANCISCO MENDEZ I.A.P	PRIVADO	DF/59/41	FERNANDA ABIGAIL ALDAY CUELLAR	17	-	MUJER	MEXICANA	PREPARATORIA	-	1	1	1	1	-	-	-	-	-	-	-	4
ÁLVARO OBREGÓN	PATRONATO FRANCISCO MENDEZ I.A.P	PRIVADO	DF/59/42	LAURA ANGÉLICA HERNÁNDEZ URBINA	17	-	MUJER	MEXICANA	PREPARATORIA	-	1	1	1	1	-	-	-	-	-	-	-	4
ÁLVARO OBREGÓN	PATRONATO FRANCISCO MENDEZ I.A.P	PRIVADO	DF/59/43	MARÍA FERNANDA HERNÁNDEZ CORREA	15	-	MUJER	MEXICANA	PREPARATORIA	-	1	1	1	1	-	-	-	-	-	-	-	4
ÁLVARO OBREGÓN	PATRONATO FRANCISCO MENDEZ I.A.P	PRIVADO	DF/59/44	NANCY LUISA ÁVILA REAL	16	-	MUJER	MEXICANA	PREPARATORIA	-	1	1	1	1	-	-	-	-	-	-	-	4
ÁLVARO OBREGÓN	PATRONATO FRANCISCO MENDEZ I.A.P	PRIVADO	DF/59/45	TAHITI MEJÍA MORENO	17	-	MUJER	MEXICANA	SECUNDARIA	-	1	1	1	1	-	-	-	-	-	-	-	4
ÁLVARO OBREGÓN	PATRONATO FRANCISCO MENDEZ I.A.P	PRIVADO	DF/59/46	MONSERRAT LÓPEZ LINO	14	-	MUJER	MEXICANA	SECUNDARIA	-	1	1	1	3	-	-	-	-	-	-	-	6
ÁLVARO OBREGÓN	PATRONATO FRANCISCO MENDEZ I.A.P	PRIVADO	DF/59/47	ISABEL VALERIA ÁVILES BRAVO	15	-	MUJER	MEXICANA	SECUNDARIA	-	1	1	1	3	-	-	-	-	-	-	-	6
ÁLVARO OBREGÓN	PATRONATO FRANCISCO MENDEZ I.A.P	PRIVADO	DF/59/48	SAMANTHA CECILIA SÁNCHEZ MUÑIZ	14	-	MUJER	MEXICANA	PRIMARIA	-	1	1	1	3	-	-	-	-	-	-	-	6
CUAUHTÉMOC	ASILO PRIMAVERA I.A.P	PRIVADO	DF/68/01	ALORIA RAMSES ARGUELLO GUERRERO	6	-	HOMBRE	MEXICANA	PRIMARIA	-	1	1	1	1	-	-	-	-	-	-	-	4
CUAUHTÉMOC	ASILO PRIMAVERA I.A.P	PRIVADO	DF/68/02	SANTIAGO FLORES SEGUNDO	6	-	HOMBRE	MEXICANA	PRIMARIA	-	1	1	1	1	-	-	-	-	-	-	-	4
CUAUHTÉMOC	ASILO PRIMAVERA I.A.P	PRIVADO	DF/68/03	RODRIGO FLORES SEGUNDO	6	-	HOMBRE	MEXICANA	PRIMARIA	-	1	1	1	1	-	-	-	-	-	-	-	4
CUAUHTÉMOC	ASILO PRIMAVERA I.A.P	PRIVADO	DF/68/04	RODOLFO ELÍAS GARCÍA TREJO	6	-	HOMBRE	MEXICANA	PRIMARIA	-	1	1	1	1	-	-	-	-	-	-	-	4
CUAUHTÉMOC	ASILO PRIMAVERA I.A.P	PRIVADO	DF/68/05	MARTÍN GARCÍA VICTORIA	6	-	HOMBRE	MEXICANA	PRIMARIA	-	1	1	1	1	-	-	-	-	-	-	-	4
CUAUHTÉMOC	ASILO PRIMAVERA I.A.P	PRIVADO	DF/68/06	JUAN PABLO HERNÁNDEZ HEREDIA	6	-	HOMBRE	MEXICANA	PRIMARIA	-	1	1	1	1	-	-	-	-	-	-	-	4
CUAUHTÉMOC	ASILO PRIMAVERA I.A.P	PRIVADO	DF/68/07	ÁNGEL ANTONIO JURADO HERNÁNDEZ	6	-	HOMBRE	MEXICANA	PRIMARIA	-	1	1	1	1	-	-	-	-	-	-	-	4
CUAUHTÉMOC	ASILO PRIMAVERA I.A.P	PRIVADO	DF/68/08	ALEXIS GABRIEL LAGUNA CANO	7	-	HOMBRE	MEXICANA	PRIMARIA	-	1	1	1	1	-	-	-	-	-	-	-	4
CUAUHTÉMOC	ASILO PRIMAVERA I.A.P	PRIVADO	DF/68/09	JUAN MANUEL MARTÍNEZ RAMÍREZ	6	-	HOMBRE	MEXICANA	PRIMARIA	-	1	1	1	1	-	-	-	-	-	-	-	4
CUAUHTÉMOC	ASILO PRIMAVERA I.A.P	PRIVADO	DF/68/10	EMILIANO NAVARRO PÉREZ	6	-	HOMBRE	MEXICANA	PRIMARIA	-	1	1	1	1	-	-	-	-	-	-	-	4
CUAUHTÉMOC	ASILO PRIMAVERA I.A.P	PRIVADO	DF/68/11	JOSÉ ISRAEL PACHECO BILLAGOMEZ	6	-	HOMBRE	MEXICANA	PRIMARIA	-	1	1	1	1	-	-	-	-	-	-	-	4
CUAUHTÉMOC	ASILO PRIMAVERA I.A.P	PRIVADO	DF/68/12	JOSÉ GUADALUPE RODRÍGUEZ OLMOS	7	-	HOMBRE	MEXICANA	PRIMARIA	-	1	1	1	1	-	-	-	-	-	-	-	4
CUAUHTÉMOC	ASILO PRIMAVERA I.A.P	PRIVADO	DF/68/13	ORLANDO FRANCO SANDOVAL SÁNCHEZ	6	-	HOMBRE	MEXICANA	PRIMARIA	-	1	1	1	1	-	-	-	-	-	-	-	4
CUAUHTÉMOC	ASILO PRIMAVERA I.A.P	PRIVADO	DF/68/14	SANTIAGO SUÁREZ MONTIEL	6	-	HOMBRE	MEXICANA	PRIMARIA	-	1	1	1	1	-	-	-	-	-	-	-	4
CUAUHTÉMOC	ASILO PRIMAVERA I.A.P	PRIVADO	DF/68/15	GABRIEL TORRES ALFARO	6	-	HOMBRE	MEXICANA	PRIMARIA	-	1	1	1	1	-	-	-	-	-	-	-	4
CUAUHTÉMOC	ASILO PRIMAVERA I.A.P	PRIVADO	DF/68/16	KEVIN YUREM FERNÁNDEZ SÁNCHEZ	6	-	HOMBRE	MEXICANA	PRIMARIA	-	1	1	1	1	-	-	-	-	-	-	-	4
CUAUHTÉMOC	ASILO PRIMAVERA I.A.P	PRIVADO	DF/68/17	JOSÉ EDUARDO ALONSO GUTIÉRREZ	7	-	HOMBRE	MEXICANA	PRIMARIA	-	1	1	1	1	-	-	-	-	-	-	-	4

CUAUHTÉMOC	ASILO PRIMAVERA I.A.P	PRIVADO	DF/68/48	EDGAR OSWALDO VENEGAS LUIS	8	-	HOMBRE	MEXICANA	PRIMARIA	-	1	1	1	1	-	-	-	-	-	-	-	4
CUAUHTÉMOC	ASILO PRIMAVERA I.A.P	PRIVADO	DF/68/49	MIGUEL ÁNGEL DE JESÚS MARTÍNEZ	9	-	HOMBRE	MEXICANA	PRIMARIA	-	1	1	1	1	-	-	-	-	-	-	-	4
CUAUHTÉMOC	ASILO PRIMAVERA I.A.P	PRIVADO	DF/68/50	ISAÍ YERED FERNÁNDEZ SÁNCHEZ	9	-	HOMBRE	MEXICANA	PRIMARIA	-	1	1	1	1	-	-	-	-	-	-	-	4
CUAUHTÉMOC	ASILO PRIMAVERA I.A.P	PRIVADO	DF/68/51	ÁNGEL SINUHÉ FLORES PRADO	9	-	HOMBRE	MEXICANA	PRIMARIA	-	1	1	1	1	-	-	-	-	-	-	-	4
CUAUHTÉMOC	ASILO PRIMAVERA I.A.P	PRIVADO	DF/68/52	ERICK MAURICIO FRANCISCO BARTOLOMÉ	10	-	HOMBRE	MEXICANA	PRIMARIA	-	1	1	1	1	-	-	-	-	-	-	-	4
CUAUHTÉMOC	ASILO PRIMAVERA I.A.P	PRIVADO	DF/68/53	CRISTOPHER EMILIANO GARCÍA MENDEZ	9	-	HOMBRE	MEXICANA	PRIMARIA	-	1	1	1	3	-	-	-	-	-	-	-	6
CUAUHTÉMOC	ASILO PRIMAVERA I.A.P	PRIVADO	DF/68/54	OMAR ALEJANDRO ISLAS BENITEZ	9	-	HOMBRE	MEXICANA	PRIMARIA	-	1	1	1	1	-	-	-	-	-	-	-	4
CUAUHTÉMOC	ASILO PRIMAVERA I.A.P	PRIVADO	DF/68/55	DIEGO DAVID LAGUNA CANO	10	-	HOMBRE	MEXICANA	PRIMARIA	-	1	1	1	1	-	-	-	-	-	-	-	4
CUAUHTÉMOC	ASILO PRIMAVERA I.A.P	PRIVADO	DF/68/56	ISAÍ MARCIAL PINAL	9	-	HOMBRE	MEXICANA	PRIMARIA	-	1	1	1	3	-	-	-	-	-	-	-	6
CUAUHTÉMOC	ASILO PRIMAVERA I.A.P	PRIVADO	DF/68/57	MAXIMILIANO MARTÍNEZ MAGNOT	9	-	HOMBRE	MEXICANA	PRIMARIA	-	1	1	1	3	-	-	-	-	-	-	-	6
CUAUHTÉMOC	ASILO PRIMAVERA I.A.P	PRIVADO	DF/68/58	RODRIGO MORA MARTÍNEZ	9	-	HOMBRE	MEXICANA	PRIMARIA	-	1	1	1	1	-	-	-	-	-	-	-	4
CUAUHTÉMOC	ASILO PRIMAVERA I.A.P	PRIVADO	DF/68/59	HÉCTOR ORLANDO MORALES PÉREZ	9	-	HOMBRE	MEXICANA	PRIMARIA	-	1	1	1	1	-	-	-	-	-	-	-	4
CUAUHTÉMOC	ASILO PRIMAVERA I.A.P	PRIVADO	DF/68/60	JESÚS ISAAC MORALES VALENCIA	9	-	HOMBRE	MEXICANA	PRIMARIA	-	1	1	1	3	-	-	-	-	-	-	-	6
CUAUHTÉMOC	ASILO PRIMAVERA I.A.P	PRIVADO	DF/68/61	DEREK OSIRIS OLVERA MARTÍNEZ	9	-	HOMBRE	MEXICANA	PRIMARIA	-	1	1	1	1	-	-	-	-	-	-	-	4
CUAUHTÉMOC	ASILO PRIMAVERA I.A.P	PRIVADO	DF/68/62	LEVI DE JESÚS OROZCO TORRES	9	-	HOMBRE	MEXICANA	PRIMARIA	-	1	1	1	1	-	-	-	-	-	-	-	4
CUAUHTÉMOC	ASILO PRIMAVERA I.A.P	PRIVADO	DF/68/63	JOEL YAIR PACHECO HERNÁNDEZ	9	-	HOMBRE	MEXICANA	PRIMARIA	-	1	1	1	1	-	-	-	-	-	-	-	4
CUAUHTÉMOC	ASILO PRIMAVERA I.A.P	PRIVADO	DF/68/64	ISAÍ YARED FERNÁNDEZ SÁNCHEZ	9	-	HOMBRE	MEXICANA	PRIMARIA	-	1	1	1	1	-	-	-	-	-	-	-	4
CUAUHTÉMOC	ASILO PRIMAVERA I.A.P	PRIVADO	DF/68/65	JOSÉ IGNACIO ARANZA RAMÍREZ	10	-	HOMBRE	MEXICANA	PRIMARIA	-	1	1	1	3	-	-	-	-	-	-	-	6
CUAUHTÉMOC	ASILO PRIMAVERA I.A.P	PRIVADO	DF/68/66	URI NICÓLAS CRUZ AGUILAR	10	-	HOMBRE	MEXICANA	PRIMARIA	-	1	1	1	3	-	-	-	-	-	-	-	6
CUAUHTÉMOC	ASILO PRIMAVERA I.A.P	PRIVADO	DF/68/67	DANIEL ARMANDO FARIAS VÁZQUEZ	10	-	HOMBRE	MEXICANA	PRIMARIA	-	1	1	1	1	-	-	-	-	-	-	-	4
CUAUHTÉMOC	ASILO PRIMAVERA I.A.P	PRIVADO	DF/68/68	ÁNGEL URIEL FONSECA VEGA	10	-	HOMBRE	MEXICANA	PRIMARIA	-	1	1	1	1	-	-	-	-	-	-	-	4
CUAUHTÉMOC	ASILO PRIMAVERA I.A.P	PRIVADO	DF/68/69	JUAN CARLOS GARCÍA VICTORIA	10	-	HOMBRE	MEXICANA	PRIMARIA	-	1	1	1	1	-	-	-	-	-	-	-	4
CUAUHTÉMOC	ASILO PRIMAVERA I.A.P	PRIVADO	DF/68/70	ALAN MARTÍN GUEL BUENDÍA	10	-	HOMBRE	MEXICANA	PRIMARIA	-	1	1	1	1	-	-	-	-	-	-	-	4
CUAUHTÉMOC	ASILO PRIMAVERA I.A.P	PRIVADO	DF/68/71	RICARDO DANIEL GONZÁLEZ VILLALBA	10	-	HOMBRE	MEXICANA	PRIMARIA	-	1	1	1	1	-	-	-	-	-	-	-	4
CUAUHTÉMOC	ASILO PRIMAVERA I.A.P	PRIVADO	DF/68/72	PABLO EMMANUEL HERNÁNDEZ RODRÍGUEZ	10	-	HOMBRE	MEXICANA	PRIMARIA	-	1	1	1	3	-	-	-	-	-	-	-	6
CUAUHTÉMOC	ASILO PRIMAVERA I.A.P	PRIVADO	DF/68/73	JOSÉ ALEJANDRO JIMÉNEZ GÓMEZ	10	-	HOMBRE	MEXICANA	PRIMARIA	-	1	1	1	1	-	-	-	-	-	-	-	4
CUAUHTÉMOC	ASILO PRIMAVERA I.A.P	PRIVADO	DF/68/74	ERIC REYES LARA	10	-	HOMBRE	MEXICANA	PRIMARIA	-	1	1	1	1	-	-	-	-	-	-	-	4
CUAUHTÉMOC	ASILO PRIMAVERA I.A.P	PRIVADO	DF/68/75	DIEGO ADRIÁN SÁNCHEZ SERRANO	11	-	HOMBRE	MEXICANA	PRIMARIA	-	1	1	1	1	-	-	-	-	-	-	-	4
CUAUHTÉMOC	ASILO PRIMAVERA I.A.P	PRIVADO	DF/68/76	IRÁM ELIHU TOSCUENTO ORTÍZ	10	-	HOMBRE	MEXICANA	PRIMARIA	-	1	1	1	1	-	-	-	-	-	-	-	4
CUAUHTÉMOC	ASILO PRIMAVERA I.A.P	PRIVADO	DF/68/77	RANDHALL MANCONDO TORRES RODRÍGUEZ	11	-	HOMBRE	MEXICANA	PRIMARIA	-	1	1	1	1	-	-	-	-	-	-	-	4

TLALPAN	INTERNADO LAS NIEVES A.C	PRIVADO	DF/79/13	METZIN MARIAN OLGUÍN MORALES	10	-	MUJER	MEXICANA	PRIMARIA	-	1	1	1	3	-	-	-	-	-	-	-	6
TLALPAN	INTERNADO LAS NIEVES A.C	PRIVADO	DF/79/14	SUSANA OLIVER PÉREZ	7	-	MUJER	MEXICANA	PRIMARIA	-	1	1	1	3	-	-	-	-	-	-	-	6
TLALPAN	INTERNADO LAS NIEVES A.C	PRIVADO	DF/79/15	DANIELA PINEDA ÁVILES	8	-	MUJER	MEXICANA	PRIMARIA	-	1	1	1	3	-	-	-	-	-	-	-	6
TLALPAN	INTERNADO LAS NIEVES A.C	PRIVADO	DF/79/16	GUADALUPE MICHELLE PINEDA ÁVILES	7	-	MUJER	MEXICANA	PRIMARIA	-	1	1	1	3	-	-	-	-	-	-	-	6
TLALPAN	INTERNADO LAS NIEVES A.C	PRIVADO	DF/79/17	ANA SOFÍA RODRÍGUEZ SALINAS	7	-	MUJER	MEXICANA	PRIMARIA	-	1	1	1	3	-	-	-	-	-	-	-	6
TLALPAN	INTERNADO LAS NIEVES A.C	PRIVADO	DF/79/18	MARIANA DARAY SANDOVAL LEÓN	8	-	MUJER	MEXICANA	PRIMARIA	-	1	1	1	1	-	-	-	-	-	-	-	4
TLALPAN	INTERNADO LAS NIEVES A.C	PRIVADO	DF/79/19	RUBÍ TORRES VILLALBA	8	-	MUJER	MEXICANA	PRIMARIA	-	1	1	1	3	-	-	-	-	-	-	-	6
TLALPAN	INTERNADO LAS NIEVES A.C	PRIVADO	DF/79/20	NAOMI XIMENA URIAS HERRERA	9	-	MUJER	MEXICANA	PRIMARIA	-	1	1	1	1	-	-	-	-	-	-	-	4
TLALPAN	INTERNADO LAS NIEVES A.C	PRIVADO	DF/79/21	NAOMI LINETH VENTURA SÁNCHEZ	7	-	MUJER	MEXICANA	PRIMARIA	-	1	1	1	1	-	-	-	-	-	-	-	4
TLALPAN	INTERNADO LAS NIEVES A.C	PRIVADO	DF/79/22	DIANA KAREN ALVARADO RODRÍGUEZ	10	-	MUJER	MEXICANA	PRIMARIA	-	1	1	1	1	-	-	-	-	-	-	-	4
TLALPAN	INTERNADO LAS NIEVES A.C	PRIVADO	DF/79/23	GLADIS YOCELIN AURELIO PÉREZ	11	-	MUJER	MEXICANA	PRIMARIA	-	1	1	1	1	-	-	-	-	-	-	-	4
TLALPAN	INTERNADO LAS NIEVES A.C	PRIVADO	DF/79/24	LIZBETH ÁVILA MIRANDA	11	-	MUJER	MEXICANA	PRIMARIA	-	1	1	1	1	-	-	-	-	-	-	-	4
TLALPAN	INTERNADO LAS NIEVES A.C	PRIVADO	DF/79/25	IRIS PENÉLOPE BUCIO PÉREZ	11	-	MUJER	MEXICANA	PRIMARIA	-	1	1	1	1	-	-	-	-	-	-	-	4
TLALPAN	INTERNADO LAS NIEVES A.C	PRIVADO	DF/79/26	KAREM VIVIANA NDEL CASTILLO VELASCO	11	-	MUJER	MEXICANA	PRIMARIA	-	1	1	1	1	-	-	-	-	-	-	-	4
TLALPAN	INTERNADO LAS NIEVES A.C	PRIVADO	DF/79/27	NAOMI NEFTALI GALLEGOS LÓPEZ	10	-	MUJER	MEXICANA	PRIMARIA	-	1	1	1	1	-	-	-	-	-	-	-	4
TLALPAN	INTERNADO LAS NIEVES A.C	PRIVADO	DF/79/28	ALEJANDRA PAHOLA GARCÍA ORREGO	12	-	MUJER	MEXICANA	PRIMARIA	-	1	1	1	1	-	-	-	-	-	-	-	4
TLALPAN	INTERNADO LAS NIEVES A.C	PRIVADO	DF/79/29	FABIOLA GARCÍA ORREGO	10	-	MUJER	MEXICANA	PRIMARIA	-	1	1	1	1	-	-	-	-	-	-	-	4
TLALPAN	INTERNADO LAS NIEVES A.C	PRIVADO	DF/79/30	EMILY ESTEFANI GONZÁLEZ PÉREZ	9	-	MUJER	MEXICANA	PRIMARIA	-	1	1	1	1	-	-	-	-	-	-	-	4
TLALPAN	INTERNADO LAS NIEVES A.C	PRIVADO	DF/79/31	FERNANDA GONZÁLEZ VALLE	12	-	MUJER	MEXICANA	PRIMARIA	-	1	1	1	1	-	-	-	-	-	-	-	4
TLALPAN	INTERNADO LAS NIEVES A.C	PRIVADO	DF/79/32	MARÍA DE LOS ÁNGELES MEDINA MOLINA	9	-	MUJER	MEXICANA	PRIMARIA	-	1	1	1	1	-	-	-	-	-	-	-	4
TLALPAN	INTERNADO LAS NIEVES A.C	PRIVADO	DF/79/33	GABRIELA OLIVER PÉREZ	11	-	MUJER	MEXICANA	PRIMARIA	-	1	1	1	1	-	-	-	-	-	-	-	4
TLALPAN	INTERNADO LAS NIEVES A.C	PRIVADO	DF/79/34	DANIELA PÉREZ HERNÁNDEZ	10	-	MUJER	MEXICANA	PRIMARIA	-	1	1	1	1	-	-	-	-	-	-	-	4
TLALPAN	INTERNADO LAS NIEVES A.C	PRIVADO	DF/79/35	ESTRELLA PAOLA SÁNCHEZ DUARTE	8	-	MUJER	MEXICANA	PRIMARIA	-	1	1	1	1	-	-	-	-	-	-	-	4
TLALPAN	INTERNADO LAS NIEVES A.C	PRIVADO	DF/79/36	ARMINDA TORRES VILLALBA	11	-	MUJER	MEXICANA	PRIMARIA	-	1	1	1	1	-	-	-	-	-	-	-	4
TLALPAN	INTERNADO LAS NIEVES A.C	PRIVADO	DF/79/37	BRISIA DANIELA TORRES VILLALBA	8	-	MUJER	MEXICANA	PRIMARIA	-	1	1	1	1	-	-	-	-	-	-	-	4
TLALPAN	INTERNADO LAS NIEVES A.C	PRIVADO	DF/79/38	RUBÍ DARIAN VILLA DUARTE	11	-	MUJER	MEXICANA	-	-	1	1	1	1	-	-	-	-	-	-	-	4
COYOACÁN	CASA HOGAR DE LA SANTÍSIMA TRINIDAD IAP	PRIVADO	DF/08/01	GEMA ALAMILLA LANDEROS		-	MUJER	MEXICANA	-	-	1	1	1	1	-	-	-	-	-	-	-	4
COYOACÁN	CASA HOGAR DE LA SANTÍSIMA TRINIDAD IAP	PRIVADO	DF/08/02	KARLA SOFÍA ÁLCANTARA MONJARAZ		-	MUJER	MEXICANA	-	-	1	1	1	1	-	-	-	-	-	-	-	4
COYOACÁN	CASA HOGAR DE LA SANTÍSIMA TRINIDAD IAP	PRIVADO	DF/08/03	JENNIFER DEL CARMEN AGUILAR MÁRQUEZ		-	MUJER	MEXICANA	-	-	1	1	1	1	-	-	-	-	-	-	-	4
COYOACÁN	CASA HOGAR DE LA SANTÍSIMA TRINIDAD IAP	PRIVADO	DF/08/04	DIANA FRANCISCA ACULTECO GONZÁLEZ		-	MUJER	MEXICANA	-	-	1	1	1	1	-	-	-	-	-	-	-	4

COYOACÁN	CASA HOGAR DE LA SANTÍSIMA TRINIDAD IAP	PRIVADO	DF/08/35	BRENDA JOHANA SIERRA GARCÍA		-	MUJER	MEXICANA		-	1	1	1	1	-	-	-	-	-	-	4
COYOACÁN	CASA HOGAR DE LA SANTÍSIMA TRINIDAD IAP	PRIVADO	DF/08/36	ELIZABETH VERGARA SALMERON	17	-	MUJER	MEXICANA	-	-	1	1	1	3	-	-	-	-	-	-	6
COYOACÁN	CASA HOGAR DE LA SANTÍSIMA TRINIDAD IAP	PRIVADO	DF/08/37	BRENDA VILLEGAS MARTÍNEZ		-	MUJER	MEXICANA	SIN ESCOLARIDAD	-	1	1	1	1	-	-	-	-	-	-	4
GUSTAVO A. MADERO	ESCUELA HOGAR DEL PERPETUO SOCORRO I.A.P	PRIVADO	DF/27/01	XIMENA VERA HERRERA	3	-	MUJER	MEXICANA	SIN ESCOLARIDAD	-	1	1	1	1	-	-	-	-	-	-	4
GUSTAVO A. MADERO	ESCUELA HOGAR DEL PERPETUO SOCORRO I.A.P	PRIVADO	DF/27/02	ELISHEVA CHANONA BADILLO	4	-	MUJER	MEXICANA	SIN ESCOLARIDAD	-	1	1	1	1	-	-	-	-	-	-	4
GUSTAVO A. MADERO	ESCUELA HOGAR DEL PERPETUO SOCORRO I.A.P	PRIVADO	DF/27/03	FERNANDA FLORES GARCÍA	4	-	MUJER	MEXICANA	SIN ESCOLARIDAD	-	1	1	1	1	-	-	-	-	-	-	4
GUSTAVO A. MADERO	ESCUELA HOGAR DEL PERPETUO SOCORRO I.A.P	PRIVADO	DF/27/04	YUCARI JAZMIN GUERRERO SANDOVAL	4	-	MUJER	MEXICANA	SIN ESCOLARIDAD	-	1	1	1	1	-	-	-	-	-	-	4
GUSTAVO A. MADERO	ESCUELA HOGAR DEL PERPETUO SOCORRO I.A.P	PRIVADO	DF/27/05	ESTRELLA BETZABE HERNÁNDEZ REYES	4	-	MUJER	MEXICANA	SIN ESCOLARIDAD	-	1	1	1	1	-	-	-	-	-	-	4
GUSTAVO A. MADERO	ESCUELA HOGAR DEL PERPETUO SOCORRO I.A.P	PRIVADO	DF/27/06	JOANA GRISSEL RODRÍGUEZ MORALES	4	-	MUJER	MEXICANA	SIN ESCOLARIDAD	-	1	1	1	3	-	-	-	-	-	-	6
GUSTAVO A. MADERO	ESCUELA HOGAR DEL PERPETUO SOCORRO I.A.P	PRIVADO	DF/27/07	ALEXA VERA HERRERA	4	-	MUJER	MEXICANA	SIN ESCOLARIDAD	-	1	1	1	1	-	-	-	-	-	-	4
GUSTAVO A. MADERO	ESCUELA HOGAR DEL PERPETUO SOCORRO I.A.P	PRIVADO	DF/27/08	DANNA EILEEN DEL CASTILLO VILLANUEVA	5	-	MUJER	MEXICANA	SIN ESCOLARIDAD	-	1	1	1	1	-	-	-	-	-	-	4
GUSTAVO A. MADERO	ESCUELA HOGAR DEL PERPETUO SOCORRO I.A.P	PRIVADO	DF/27/09	LUZ MIRANDA MARTÍNEZ VEGA	5	-	MUJER	MEXICANA	SIN ESCOLARIDAD	-	1	1	1	1	-	-	-	-	-	-	4
GUSTAVO A. MADERO	ESCUELA HOGAR DEL PERPETUO SOCORRO I.A.P	PRIVADO	DF/27/10	LUISA IOVANA ROA ROSAS	5	-	MUJER	MEXICANA	SIN ESCOLARIDAD	-	1	1	1	3	-	-	-	-	-	-	6
GUSTAVO A. MADERO	ESCUELA HOGAR DEL PERPETUO SOCORRO I.A.P	PRIVADO	DF/27/11	HELEN VALERIA VALDEZ JIMÉNEZ	5	-	MUJER	MEXICANA	PRIMARIA	-	1	1	1	1	-	-	-	-	-	-	4
GUSTAVO A. MADERO	ESCUELA HOGAR DEL PERPETUO SOCORRO I.A.P	PRIVADO	DF/27/12	JENNIFER JOANNA BECERRIL HERNÁNDEZ	6	-	MUJER	MEXICANA	PRIMARIA	-	1	1	1	1	-	-	-	-	-	-	4
GUSTAVO A. MADERO	ESCUELA HOGAR DEL PERPETUO SOCORRO I.A.P	PRIVADO	DF/27/13	DIANA KARINA GUERRERO SANDOVAL	6	-	MUJER	MEXICANA	PRIMARIA	-	1	1	1	1	-	-	-	-	-	-	4
GUSTAVO A. MADERO	ESCUELA HOGAR DEL PERPETUO SOCORRO I.A.P	PRIVADO	DF/27/14	ALIN VILCHIS CORTÉS	6	-	MUJER	MEXICANA	PRIMARIA	-	1	1	1	3	-	-	-	-	-	-	6
GUSTAVO A. MADERO	ESCUELA HOGAR DEL PERPETUO SOCORRO I.A.P	PRIVADO	DF/27/15	ALEXA YANI ARELLANO RAMÍREZ	7	-	MUJER	MEXICANA	PRIMARIA	-	1	1	1	3	-	-	-	-	-	-	6
GUSTAVO A. MADERO	ESCUELA HOGAR DEL PERPETUO SOCORRO I.A.P	PRIVADO	DF/27/16	ALIED MARIELA PORTILLO GARCÍA	7	-	MUJER	MEXICANA	PRIMARIA	-	1	1	1	3	-	-	-	-	-	-	6
GUSTAVO A. MADERO	ESCUELA HOGAR DEL PERPETUO SOCORRO I.A.P	PRIVADO	DF/27/17	ASTRID YARELI ROA ROSAS	7	-	MUJER	MEXICANA	PRIMARIA	-	1	1	1	1	-	-	-	-	-	-	4
GUSTAVO A. MADERO	ESCUELA HOGAR DEL PERPETUO SOCORRO I.A.P	PRIVADO	DF/27/18	DANA PAOLA RODRÍGUEZ MORALES	7	-	MUJER	MEXICANA	PRIMARIA	-	1	1	1	1	-	-	-	-	-	-	4
GUSTAVO A. MADERO	ESCUELA HOGAR DEL PERPETUO SOCORRO I.A.P	PRIVADO	DF/27/19	MARÍA INÉS SEGUNDO GONZÁLEZ	7	-	MUJER	MEXICANA	PRIMARIA	-	1	1	1	1	-	-	-	-	-	-	4
GUSTAVO A. MADERO	ESCUELA HOGAR DEL PERPETUO SOCORRO I.A.P	PRIVADO	DF/27/20	BLANCA EVELYN AMASTAL DE LA CRUZ	8	-	MUJER	MEXICANA	PRIMARIA	-	1	1	1	3	-	-	-	-	-	-	6
GUSTAVO A. MADERO	ESCUELA HOGAR DEL PERPETUO SOCORRO I.A.P	PRIVADO	DF/27/21	LESLIE POLLET BADILLO NAVARRO	8	-	MUJER	MEXICANA	PRIMARIA	-	1	1	1	1	-	-	-	-	-	-	4
GUSTAVO A. MADERO	ESCUELA HOGAR DEL PERPETUO SOCORRO I.A.P	PRIVADO	DF/27/22	EVELIN MOTA VILCHIS	8	-	MUJER	MEXICANA	PRIMARIA	-	1	1	1	3	-	-	-	-	-	-	6
GUSTAVO A. MADERO	ESCUELA HOGAR DEL PERPETUO SOCORRO I.A.P	PRIVADO	DF/27/23	VALENTINA YIRETH SÁNCHEZ ANDRADE	8	-	MUJER	MEXICANA	PRIMARIA	-	1	1	1	3	-	-	-	-	-	-	6
GUSTAVO A. MADERO	ESCUELA HOGAR DEL PERPETUO SOCORRO I.A.P	PRIVADO	DF/27/24	MARITERE ALEJANDRO	9	-	MUJER	MEXICANA	PRIMARIA	-	1	1	1	3	-	-	-	-	-	-	6
GUSTAVO A. MADERO	ESCUELA HOGAR DEL PERPETUO SOCORRO I.A.P	PRIVADO	DF/27/25	SHERLIN ANDRADE ZAMORA	9	-	MUJER	MEXICANA	PRIMARIA	-	1	1	1	3	-	-	-	-	-	-	6
GUSTAVO A. MADERO	ESCUELA HOGAR DEL PERPETUO SOCORRO I.A.P	PRIVADO	DF/27/26	JAZMIN ÁNGELES GÓMEZ	9	-	MUJER	MEXICANA	PRIMARIA	-	1	1	1	3	-	-	-	-	-	-	6
GUSTAVO A. MADERO	ESCUELA HOGAR DEL PERPETUO SOCORRO I.A.P	PRIVADO	DF/27/27	MONSERRAT CHANONA VÁZQUEZ	10	-	MUJER	MEXICANA	PRIMARIA	-	1	1	1	1	-	-	-	-	-	-	4

MAGDALENA CONTRERAS	FUNDACIÓN PARA EL SERVICIO FUNDASER I.A.P	PRIVADO	DF/40/08	CRISTIAN GARCÍA CARRERA	7	-	HOMBRE	MEXICANA	PRIMARIA	-	1	1	1	1	-	-	-	-	-	-	4
MAGDALENA CONTRERAS	FUNDACIÓN PARA EL SERVICIO FUNDASER I.A.P	PRIVADO	DF/40/09	ARIEL ARES SÁNCHEZ ZURITA	8	-	HOMBRE	MEXICANA	PRIMARIA	-	1	1	1	3	-	-	-	-	-	-	6
MAGDALENA CONTRERAS	FUNDACIÓN PARA EL SERVICIO FUNDASER I.A.P	PRIVADO	DF/40/10	URIEL OLVERA DÍAZ	7	-	HOMBRE	MEXICANA	PRIMARIA	-	1	1	1	1	-	-	-	-	-	-	4
MAGDALENA CONTRERAS	FUNDACIÓN PARA EL SERVICIO FUNDASER I.A.P	PRIVADO	DF/40/11	EDGAR JESAEL CEDILLO CARRAZCO	7	-	HOMBRE	MEXICANA	PRIMARIA	-	1	1	1	1	-	-	-	-	-	-	4
MAGDALENA CONTRERAS	FUNDACIÓN PARA EL SERVICIO FUNDASER I.A.P	PRIVADO	DF/40/12	PAOLA DANAE SÁNCHEZ ROA	7	-	MUJER	MEXICANA	PRIMARIA	-	1	1	1	1	-	-	-	-	-	-	4
MAGDALENA CONTRERAS	FUNDACIÓN PARA EL SERVICIO FUNDASER I.A.P	PRIVADO	DF/40/13	JAQUELIN JACINTO GARCÍA	7	-	MUJER	MEXICANA	PRIMARIA	-	1	1	1	1	-	-	-	-	-	-	4
MAGDALENA CONTRERAS	FUNDACIÓN PARA EL SERVICIO FUNDASER I.A.P	PRIVADO	DF/40/14	EMILIANO SALGADO VERGARA	7	-	HOMBRE	MEXICANA	PRIMARIA	-	1	1	1	1	-	-	-	-	-	-	4
MAGDALENA CONTRERAS	FUNDACIÓN PARA EL SERVICIO FUNDASER I.A.P	PRIVADO	DF/40/15	IVONNE YUKARI ESPINOZA OLVERA	7	-	MUJER	MEXICANA	PRIMARIA	-	1	1	1	3	-	-	-	-	-	-	6
MAGDALENA CONTRERAS	FUNDACIÓN PARA EL SERVICIO FUNDASER I.A.P	PRIVADO	DF/40/16	REGINA MAULEON GUERRERO	8	-	MUJER	MEXICANA	PRIMARIA	-	1	1	1	3	-	-	-	-	-	-	6
MAGDALENA CONTRERAS	FUNDACIÓN PARA EL SERVICIO FUNDASER I.A.P	PRIVADO	DF/40/17	KEVIN ANTONIO GONZÁLEZ MONTOYA	8	-	HOMBRE	MEXICANA	PRIMARIA	-	1	1	1	3	-	-	-	-	-	-	6
MAGDALENA CONTRERAS	FUNDACIÓN PARA EL SERVICIO FUNDASER I.A.P	PRIVADO	DF/40/18	REGINA JOCELINE SALINAS SOLIS	8	-	MUJER	MEXICANA	PRIMARIA	-	1	1	1	1	-	-	-	-	-	-	4
MAGDALENA CONTRERAS	FUNDACIÓN PARA EL SERVICIO FUNDASER I.A.P	PRIVADO	DF/40/19	ANDREA YAMILE ALVARADO VAZQUEZ	8	-	MUJER	MEXICANA	PRIMARIA	-	1	1	1	1	-	-	-	-	-	-	4
MAGDALENA CONTRERAS	FUNDACIÓN PARA EL SERVICIO FUNDASER I.A.P	PRIVADO	DF/40/20	ALIN DANIELA CARBAJAL ROMERO	8	-	MUJER	MEXICANA	PRIMARIA	-	1	1	1	3	-	-	-	-	-	-	6
MAGDALENA CONTRERAS	FUNDACIÓN PARA EL SERVICIO FUNDASER I.A.P	PRIVADO	DF/40/21	HUGO OLVERA DÍAZ	9	-	HOMBRE	MEXICANA	PRIMARIA	-	1	1	1	3	-	-	-	-	-	-	6
MAGDALENA CONTRERAS	FUNDACIÓN PARA EL SERVICIO FUNDASER I.A.P	PRIVADO	DF/40/22	ANGELIC VIRGINIA FUENTES CHIMAL	9	-	MUJER	MEXICANA	PRIMARIA	-	1	1	1	1	-	-	-	-	-	-	4
MAGDALENA CONTRERAS	FUNDACIÓN PARA EL SERVICIO FUNDASER I.A.P	PRIVADO	DF/40/23	ALEXA ANGELIC ROCHA VERA	9	SR. LUIS ANGEL VERA	MUJER	MEXICANA	PRIMARIA	-	1	1	1	1	-	-	1	1	-	-	6
MAGDALENA CONTRERAS	FUNDACIÓN PARA EL SERVICIO FUNDASER I.A.P	PRIVADO	DF/40/24	RAZIEL ALEJANDRO FRUTOS CORTES	9	-	HOMBRE	MEXICANA	PRIMARIA	-	1	1	1	1	-	-	-	-	-	-	4
MAGDALENA CONTRERAS	FUNDACIÓN PARA EL SERVICIO FUNDASER I.A.P	PRIVADO	DF/40/25	FERNANDO ENRIQUE ZURITA CRUZ	12	-	HOMBRE	MEXICANA	PRIMARIA	-	1	1	1	1	-	-	-	-	-	-	4
MAGDALENA CONTRERAS	FUNDACIÓN PARA EL SERVICIO FUNDASER I.A.P	PRIVADO	DF/40/26	ALEXIS SALGADO VERGARA	9	-	HOMBRE	MEXICANA	PRIMARIA	-	1	1	1	1	-	-	-	-	-	-	4
MAGDALENA CONTRERAS	FUNDACIÓN PARA EL SERVICIO FUNDASER I.A.P	PRIVADO	DF/40/27	JAVIER OLVERA DÍAZ	11	-	HOMBRE	MEXICANA	PRIMARIA	-	1	1	1	1	-	-	-	-	-	-	4
MAGDALENA CONTRERAS	FUNDACIÓN PARA EL SERVICIO FUNDASER I.A.P	PRIVADO	DF/40/28	VIANEY GUADALUPE VELÁZQUEZ MARTÍNEZ	10	-	MUJER	MEXICANA	PRIMARIA	-	1	1	1	3	-	-	-	-	-	-	6
MAGDALENA CONTRERAS	FUNDACIÓN PARA EL SERVICIO FUNDASER I.A.P	PRIVADO	DF/40/29	ALDAIR OSORIO CRUZ	11	-	HOMBRE	MEXICANA	PRIMARIA	-	1	1	1	3	-	-	-	-	-	-	6
MAGDALENA CONTRERAS	FUNDACIÓN PARA EL SERVICIO FUNDASER I.A.P	PRIVADO	DF/40/30	JOSÉ EDUARDO SALGADO VERGARA	10	-	HOMBRE	MEXICANA	PRIMARIA	-	1	1	1	1	-	-	-	-	-	-	4
MAGDALENA CONTRERAS	FUNDACIÓN PARA EL SERVICIO FUNDASER I.A.P	PRIVADO	DF/40/31	ANDREA VIVIANA ROA MUNGUÍA	10	-	MUJER	MEXICANA	PRIMARIA	-	1	1	1	1	-	-	-	-	-	-	4
MAGDALENA CONTRERAS	FUNDACIÓN PARA EL SERVICIO FUNDASER I.A.P	PRIVADO	DF/40/32	DOGHAN ISAAC SOSA SÁNCHEZ	10	-	HOMBRE	MEXICANA	PRIMARIA	-	1	1	1	1	-	-	-	-	-	-	4
MAGDALENA CONTRERAS	FUNDACIÓN PARA EL SERVICIO FUNDASER I.A.P	PRIVADO	DF/40/33	BRAYAN ALEXIS ALVARADO VÁZQUEZ	10	-	HOMBRE	MEXICANA	PRIMARIA	-	1	1	1	1	-	-	-	-	-	-	4
MAGDALENA CONTRERAS	FUNDACIÓN PARA EL SERVICIO FUNDASER I.A.P	PRIVADO	DF/40/34	MIA YARETZI MEDINA SOLIS	10	-	MUJER	MEXICANA	PRIMARIA	-	1	1	1	1	-	-	-	-	-	-	4
MAGDALENA CONTRERAS	FUNDACIÓN PARA EL SERVICIO FUNDASER I.A.P	PRIVADO	DF/40/35	CRISTIAN GONZÁLEZ MONTOYA	10	-	HOMBRE	MEXICANA	PRIMARIA	-	1	1	1	1	-	-	-	-	-	-	4
MAGDALENA CONTRERAS	FUNDACIÓN PARA EL SERVICIO FUNDASER I.A.P	PRIVADO	DF/40/36	RICARDO ALEJANDRO ROA MUNGUÍA	12	-	HOMBRE	MEXICANA	SECUNDARIA	-	1	1	1	1	-	-	-	-	-	-	4
MAGDALENA CONTRERAS	FUNDACIÓN PARA EL SERVICIO FUNDASER I.A.P	PRIVADO	DF/40/37	DIANA CRISTINA XOTLANIHUA CANCELA	12	-	MUJER	MEXICANA	SECUNDARIA	-	1	1	1	3	-	-	-	-	-	-	6

COYOACÁN	CASA HOGAR NUESTRA BUENA MADRE A.C	PRIVADO	DF/14/24	PAULINA RUBÍ MORA PÉREZ	11	-	HOMBRE	MEXICANA	PRIMARIA	-	1	1	1	1	-	-	-	-	-	-	-	4
COYOACÁN	CASA HOGAR NUESTRA BUENA MADRE A.C	PRIVADO	DF/14/25	FERNANDA MORENO OCAÑA	7	-	MUJER	MEXICANA	PRIMARIA	-	1	1	1	1	-	-	-	-	-	-	-	4
COYOACÁN	CASA HOGAR NUESTRA BUENA MADRE A.C	PRIVADO	DF/14/26	VALERIA GUADALUPE OCAÑA ARAUJO	5	-	MUJER	MEXICANA	PRIMARIA	-	1	1	1	1	-	-	-	-	-	-	-	4
COYOACÁN	CASA HOGAR NUESTRA BUENA MADRE A.C	PRIVADO	DF/14/27	KENIA ORTEGA REYNOSO	8	-	MUJER	MEXICANA	SECUNDARIA	-	1	1	1	1	-	-	-	-	-	-	-	4
COYOACÁN	CASA HOGAR NUESTRA BUENA MADRE A.C	PRIVADO	DF/14/28	NAHOMI ORTEGA REYNOSO	12	-	MUJER	MEXICANA	PRIMARIA	-	1	1	1	1	-	-	-	-	-	-	-	4
COYOACÁN	CASA HOGAR NUESTRA BUENA MADRE A.C	PRIVADO	DF/14/29	KARLA MICHEL PIMENTEL JUÁREZ	6	-	MUJER	MEXICANA	PRIMARIA	-	1	1	1	1	-	-	-	-	-	-	-	4
COYOACÁN	CASA HOGAR NUESTRA BUENA MADRE A.C	PRIVADO	DF/14/30	MIGUEL ALFONSO PUGA RODRÍGUEZ	6	-	HOMBRE	MEXICANA	PRIMARIA	-	1	1	1	1	-	-	-	-	-	-	-	4
COYOACÁN	CASA HOGAR NUESTRA BUENA MADRE A.C	PRIVADO	DF/14/31	ALAN RAMÍREZ DÍAZ DE LEÓN	6	-	HOMBRE	MEXICANA	SIN ESCOLARIDAD	-	1	1	1	1	-	-	-	-	-	-	-	4
COYOACÁN	CASA HOGAR NUESTRA BUENA MADRE A.C	PRIVADO	DF/14/32	DANIEL RAMÍREZ DÍAZ DE LEÓN	5	-	HOMBRE	MEXICANA	PRIMARIA	-	1	1	1	1	-	-	-	-	-	-	-	4
COYOACÁN	CASA HOGAR NUESTRA BUENA MADRE A.C	PRIVADO	DF/14/33	XIMENA CAROLINA RIVERA ORTUÑO	7	-	MUJER	MEXICANA	PRIMARIA	-	1	1	1	1	-	-	-	-	-	-	-	4
COYOACÁN	CASA HOGAR NUESTRA BUENA MADRE A.C	PRIVADO	DF/14/34	MAIRGREAD STEPHANIE RODRÍGUEZ CRUZ	6	-	MUJER	MEXICANA	SECUNDARIA	-	1	1	1	1	-	-	-	-	-	-	-	4
COYOACÁN	CASA HOGAR NUESTRA BUENA MADRE A.C	PRIVADO	DF/14/35	SAHAD KIMBERLEY RODRÍGUEZ CRUZ	12	-	MUJER	MEXICANA	PRIMARIA	-	1	1	1	1	-	-	-	-	-	-	-	4
COYOACÁN	CASA HOGAR NUESTRA BUENA MADRE A.C	PRIVADO	DF/14/36	JUNY SALAS RAMÍREZ	11	-	MUJER	MEXICANA	PRIMARIA	-	1	1	1	1	-	-	-	-	-	-	-	4
COYOACÁN	CASA HOGAR NUESTRA BUENA MADRE A.C	PRIVADO	DF/14/37	REGINA VALENTINA TORRES ACOSTA	9	-	MUJER	MEXICANA	PRIMARIA	-	1	1	1	1	-	-	-	-	-	-	-	4
COYOACÁN	CASA HOGAR NUESTRA BUENA MADRE A.C	PRIVADO	DF/14/38	ÁNGEL FABIÁN TRUJILLO ANGELES	6	-	HOMBRE	MEXICANA	PRIMARIA	-	1	1	1	1	-	-	-	-	-	-	-	4
COYOACÁN	CASA HOGAR NUESTRA BUENA MADRE A.C	PRIVADO	DF/14/39	VICTOR HORACIO VAZQUEZ CHÁVEZ	6	-	HOMBRE	MEXICANA	SIN ESCOLARIDAD	-	1	1	1	1	-	-	-	-	-	-	-	4
COYOACÁN	CASA HOGAR NUESTRA BUENA MADRE A.C	PRIVADO	DF/14/40	XIMENA VAZQUEZ CHÁVEZ	5	-	MUJER	MEXICANA	PRIMARIA	-	1	1	1	1	-	-	-	-	-	-	-	4
COYOACÁN	CASA HOGAR NUESTRA BUENA MADRE A.C	PRIVADO	DF/14/41	ELIAZAR VILLALOBOS ESPINO	11	-	HOMBRE	MEXICANA	PRIMARIA	-	1	1	1	1	-	-	-	-	-	-	-	4
TLAHÚAC	CASA HOGAR MONTE HALAC A.C	PRIVADO	DF/13/01	ARELI GALINDO DÍAZ	8	-	MUJER	MEXICANA	SECUNDARIA	22/02/2011	1	1	1	1	-	-	-	-	-	-	-	4
TLAHÚAC	CASA HOGAR MONTE HALAC A.C	PRIVADO	DF/13/02	ANA SOFÍA MENDOZA LOYO	15	-	MUJER	MEXICANA	SECUNDARIA	23/02/2011	1	1	1	1	-	-	-	-	-	-	-	4
TLAHÚAC	CASA HOGAR MONTE HALAC A.C	PRIVADO	DF/13/03	DANA VALERIA GONZÁLEZ IBARRA	13	-	MUJER	MEXICANA	PRIMARIA	28/01/2011	1	1	1	1	-	-	-	-	-	-	-	4
TLAHÚAC	CASA HOGAR MONTE HALAC A.C	PRIVADO	DF/13/04	LUIS FERNANDO GUTIÉRREZ MONDRAGÓN	12	-	HOMBRE	MEXICANA	PRIMARIA	16/03/2010	1	1	1	1	-	-	-	-	-	-	-	4
TLAHÚAC	CASA HOGAR MONTE HALAC A.C	PRIVADO	DF/13/05	ALONDRA BELÉN JOAQUÍN GUZMÁN	8	-	MUJER	MEXICANA	SECUNDARIA	23/05/2011	1	1	1	1	-	-	-	-	-	-	-	4
TLAHÚAC	CASA HOGAR MONTE HALAC A.C	PRIVADO	DF/13/06	DULCE VIRGINIA JOAQUÍN GUZMÁN	15	-	MUJER	MEXICANA	PRIMARIA	23/05/2011	1	1	1	1	-	-	-	-	-	-	-	4
TLAHÚAC	CASA HOGAR MONTE HALAC A.C	PRIVADO	DF/13/07	ZAIRA SARAI JOAQUÍN GUZMÁN	6	-	MUJER	MEXICANA	PRIMARIA	23/05/2011	1	1	1	1	-	-	-	-	-	-	-	4
TLAHÚAC	CASA HOGAR MONTE HALAC A.C	PRIVADO	DF/13/08	CARLOS EDUARDO JOAQUÍN GUZMÁN	10	-	HOMBRE	MEXICANA	SECUNDARIA	23/05/2011	1	1	1	1	-	-	-	-	-	-	-	4
TLAHÚAC	CASA HOGAR MONTE HALAC A.C	PRIVADO	DF/13/09	NAYDELI JOAQUÍN GUZMÁN	12	-	MUJER	MEXICANA	SIN ESCOLARIDAD	23/05/2011	1	1	1	1	-	-	-	-	-	-	-	4
TLAHÚAC	CASA HOGAR MONTE HALAC A.C	PRIVADO	DF/13/10	ALEXANDER RUFINO JOAQUÍN GUZMÁN	4	-	HOMBRE	MEXICANA	PRIMARIA	23/05/2011	1	1	1	1	-	-	-	-	-	-	-	4
TLAHÚAC	CASA HOGAR MONTE HALAC A.C	PRIVADO	DF/13/11	ADAN ISHIRO YÁÑEZ TORRES	11	-	HOMBRE	MEXICANA	SECUNDARIA	17/05/2009	1	1	1	1	-	-	-	-	-	-	-	4
TLAHÚAC	CASA HOGAR MONTE HALAC A.C	PRIVADO	DF/13/12	ISAI JATZIRI DELGADILLO LEDEZMA	11	-	MUJER	MEXICANA	SIN ESCOLARIDAD	08/08/2010	1	1	1	1	-	-	-	-	-	-	-	4

GUSTAVO A. MADERO	ALDEAS INFANTILES SOS MEXICO I.A.P	PRIVADO	DF/01/12	CRISTO YAZABETH TREJO CRUZ	13	-	HOMBRE	MEXICANA	PRIMARIA	19/01/2007	1	1	1	1	-	-	-	-	-	-	-	-	4
GUSTAVO A. MADERO	ALDEAS INFANTILES SOS MEXICO I.A.P	PRIVADO	DF/01/13	GUSTAVO SOTO MEDINA	11	-	HOMBRE	MEXICANA	PREPARATORIA	15/12/2005	1	1	1	1	-	-	-	-	-	-	-	-	4
GUSTAVO A. MADERO	ALDEAS INFANTILES SOS MEXICO I.A.P	PRIVADO	DF/01/14	ROSA MARTÍNEZ ÁLVAREZ	16	-	MUJER	MEXICANA	PRIMARIA	16/08/2007	1	1	1	3	-	-	-	-	-	-	-	-	6
GUSTAVO A. MADERO	ALDEAS INFANTILES SOS MEXICO I.A.P	PRIVADO	DF/01/15	REINA MARÍA DÍAZ TEK	12	-	MUJER	MEXICANA	SECUNDARIA	17/10/2008	1	1	1	3	-	-	-	-	-	-	-	-	6
GUSTAVO A. MADERO	ALDEAS INFANTILES SOS MEXICO I.A.P	PRIVADO	DF/01/16	EDUARDO ALEJANDRO HIDALGO	15	-	HOMBRE	MEXICANA	PRIMARIA	26/11/2010	1	1	1	1	-	-	-	-	-	-	-	-	4
GUSTAVO A. MADERO	ALDEAS INFANTILES SOS MEXICO I.A.P	PRIVADO	DF/01/17	BRAYAN LUCAS ORTÍZ	11	-	HOMBRE	MEXICANA	SECUNDARIA	13/09/2011	1	1	1	3	-	-	-	-	-	-	-	-	6
GUSTAVO A. MADERO	ALDEAS INFANTILES SOS MEXICO I.A.P	PRIVADO	DF/01/18	RAFAEL OLGUÍN REYES	14	-	HOMBRE	MEXICANA	SECUNDARIA	03/11/2010	1	1	1	3	-	-	-	-	-	-	-	-	6
GUSTAVO A. MADERO	ALDEAS INFANTILES SOS MEXICO I.A.P	PRIVADO	DF/01/19	DANIEL ALEJANDRO ALEJANDRO HIDALGO	17	-	HOMBRE	MEXICANA	SECUNDARIA	25/11/2010	1	1	1	1	-	-	-	-	-	-	-	-	4
GUSTAVO A. MADERO	ALDEAS INFANTILES SOS MEXICO I.A.P	PRIVADO	DF/01/20	ARACELI ÁLVAREZ GARCÍA	12	-	MUJER	MEXICANA	SECUNDARIA	29/12/2010	1	1	1	3	-	-	-	-	-	-	-	-	6
GUSTAVO A. MADERO	ALDEAS INFANTILES SOS MEXICO I.A.P	PRIVADO	DF/01/21	LETICIA ÁLVAREZ GARCÍA	12	-	MUJER	MEXICANA	PRIMARIA	29/12/2010	1	1	1	3	-	-	-	-	-	-	-	-	6
GUSTAVO A. MADERO	ALDEAS INFANTILES SOS MEXICO I.A.P	PRIVADO	DF/01/22	ARANZA ROMÁN RODRÍGUEZ	10	-	MUJER	MEXICANA	PRIMARIA	29/12/2010	1	1	1	3	-	-	-	-	-	-	-	-	6
GUSTAVO A. MADERO	ALDEAS INFANTILES SOS MEXICO I.A.P	PRIVADO	DF/01/23	ANDREA ROMÁN RODRÍGUEZ	12	-	MUJER	MEXICANA	PRIMARIA	29/12/2010	1	1	1	3	-	-	-	-	-	-	-	-	6
GUSTAVO A. MADERO	ALDEAS INFANTILES SOS MEXICO I.A.P	PRIVADO	DF/01/24	CAROLINA ROMÁN RODRÍGUEZ	8	-	MUJER	MEXICANA	PREPARATORIA	29/12/2010	1	1	1	3	-	-	-	-	-	-	-	-	6
GUSTAVO A. MADERO	ALDEAS INFANTILES SOS MEXICO I.A.P	PRIVADO	DF/01/25	TABATA GALILEA TREJO CRUZ	15	-	MUJER	MEXICANA	PRIMARIA	19/01/2007	1	1	1	3	-	-	-	-	-	-	-	-	6
GUSTAVO A. MADERO	ALDEAS INFANTILES SOS MEXICO I.A.P	PRIVADO	DF/01/26	XOCHITL HERNÁNDEZ ÁLVAREZ	9	-	MUJER	MEXICANA	PRIMARIA	29/12/2010	1	1	1	3	-	-	-	-	-	-	-	-	6
GUSTAVO A. MADERO	ALDEAS INFANTILES SOS MEXICO I.A.P	PRIVADO	DF/01/27	PABLO SILVA RODRÍGUEZ	14	-	HOMBRE	MEXICANA	PREPARATORIA	06/05/2005	1	1	1	1	-	-	-	-	-	-	-	-	4
GUSTAVO A. MADERO	ALDEAS INFANTILES SOS MEXICO I.A.P	PRIVADO	DF/01/28	MARÍA JOSÉ RAMÍREZ SILVA	17	-	MUJER	MEXICANA	PRIMARIA	06/05/2005	1	1	1	1	-	-	-	-	-	-	-	-	4
GUSTAVO A. MADERO	ALDEAS INFANTILES SOS MEXICO I.A.P	PRIVADO	DF/01/29	EMILIANO SARAO VÁZQUEZ	8	-	HOMBRE	MEXICANA	PRIMARIA	12/07/2011	1	1	1	1	-	-	-	-	-	-	-	-	4
GUSTAVO A. MADERO	ALDEAS INFANTILES SOS MEXICO I.A.P	PRIVADO	DF/01/30	CARLOS ALBERTO SARAO VÁZQUEZ	13	-	HOMBRE	MEXICANA	PREPARATORIA	12/07/2011	1	1	1	1	-	-	-	-	-	-	-	-	4
GUSTAVO A. MADERO	ALDEAS INFANTILES SOS MEXICO I.A.P	PRIVADO	DF/01/31	KAREN ADRIANA PADILLA MONDRAGÓN	16	-	MUJER	MEXICANA	PRIMARIA	26/09/2011	1	1	1	1	-	-	-	-	-	-	-	-	4
GUSTAVO A. MADERO	ALDEAS INFANTILES SOS MEXICO I.A.P	PRIVADO	DF/01/32	KARLA IVONE CABREJOS PADILLA	10	-	MUJER	MEXICANA	SECUNDARIA	26/09/2011	1	1	1	1	-	-	-	-	-	-	-	-	4
GUSTAVO A. MADERO	ALDEAS INFANTILES SOS MEXICO I.A.P	PRIVADO	DF/01/33	LUIS MAURICIO LÓPEZ MEJÍA	14	-	HOMBRE	MEXICANA	PRIMARIA	29/06/2004	1	1	1	1	-	-	-	-	-	-	-	-	4
GUSTAVO A. MADERO	ALDEAS INFANTILES SOS MEXICO I.A.P	PRIVADO	DF/01/34	EDWIN RAMÍREZ CASTILLO	9	-	HOMBRE	MEXICANA	PRIMARIA	15/09/2008	1	1	1	1	-	-	-	-	-	-	-	-	4
GUSTAVO A. MADERO	ALDEAS INFANTILES SOS MEXICO I.A.P	PRIVADO	DF/01/35	YAZMIN RAMÍREZ CASTILLO	10	-	MUJER	MEXICANA	SECUNDARIA	15/09/2008	1	1	1	1	-	-	-	-	-	-	-	-	4
GUSTAVO A. MADERO	ALDEAS INFANTILES SOS MEXICO I.A.P	PRIVADO	DF/01/36	JUAN CARLOS CASTILLO PAEZ	12	-	HOMBRE	MEXICANA	PRIMARIA	15/09/2008	1	1	1	1	-	-	-	-	-	-	-	-	4
GUSTAVO A. MADERO	ALDEAS INFANTILES SOS MEXICO I.A.P	PRIVADO	DF/01/37	JOSÉ ALEJANDRO ORTEGA ROLDÁN	10	-	HOMBRE	MEXICANA	SECUNDARIA	29/10/2010	1	1	1	1	-	-	-	-	-	-	-	-	4
GUSTAVO A. MADERO	ALDEAS INFANTILES SOS MEXICO I.A.P	PRIVADO	DF/01/38	ELSY HERNÁNDEZ ALCAZAR	12	-	MUJER	MEXICANA	SECUNDARIA	12/07/2011	1	1	1	1	-	-	-	-	-	-	-	-	4
GUSTAVO A. MADERO	ALDEAS INFANTILES SOS MEXICO I.A.P	PRIVADO	DF/01/39	ERIKA HERNÁNDEZ ALCAZAR	15	-	MUJER	MEXICANA	SECUNDARIA	12/07/2011	1	1	1	1	-	-	-	-	-	-	-	-	4
GUSTAVO A. MADERO	ALDEAS INFANTILES SOS MEXICO I.A.P	PRIVADO	DF/01/40	LUZ ADRIANA HERNÁNDEZ CAMPOS	13	-	MUJER	MEXICANA	PRIMARIA	19/11/2008	1	1	1	1	-	-	-	-	-	-	-	-	4
GUSTAVO A. MADERO	ALDEAS INFANTILES SOS MEXICO I.A.P	PRIVADO	DF/01/41	ANA KAREN HERNÁNDEZ CAMPOS	10	-	MUJER	MEXICANA	PRIMARIA	19/11/2008	1	1	1	1	-	-	-	-	-	-	-	-	4

BENITO JUÁREZ	CASA HOGAR GRANJA PARA NIÑOS LA ESPERANZA AC	PRIVADO	DF/11/09	BRENDA PÉREZ GONZÁLEZ	10	-	MUJER	MEXICANA	-	-	1	1	1	1	-	-	-	-	-	-	-	4
BENITO JUÁREZ	CASA HOGAR GRANJA PARA NIÑOS LA ESPERANZA AC	PRIVADO	DF/11/10	MIRIAM SANTIAGO TOMAS	11	-	MUJER	MEXICANA	-	-	1	1	1	1	-	-	-	-	-	-	-	4
BENITO JUÁREZ	CASA HOGAR GRANJA PARA NIÑOS LA ESPERANZA AC	PRIVADO	DF/11/11	ESTEFANY LÓPEZ ABARCA	11	-	MUJER	MEXICANA	-	-	1	1	1	1	-	-	-	-	-	-	-	4
BENITO JUÁREZ	CASA HOGAR GRANJA PARA NIÑOS LA ESPERANZA AC	PRIVADO	DF/11/12	ANGÉLICA LÓPEZ AMARO	12	-	MUJER	MEXICANA	-	-	1	1	1	1	-	-	-	-	-	-	-	4
BENITO JUÁREZ	CASA HOGAR GRANJA PARA NIÑOS LA ESPERANZA AC	PRIVADO	DF/11/13	KAREN BOLAÑOS SÁNCHEZ	12	-	MUJER	MEXICANA	-	-	1	1	1	1	-	-	-	-	-	-	-	4
BENITO JUÁREZ	CASA HOGAR GRANJA PARA NIÑOS LA ESPERANZA AC	PRIVADO	DF/11/14	LUCERO DOMÍNGUEZ	12	-	MUJER	MEXICANA	-	-	1	1	1	1	-	-	-	-	-	-	-	4
BENITO JUÁREZ	CASA HOGAR GRANJA PARA NIÑOS LA ESPERANZA AC	PRIVADO	DF/11/15	YARELI DOMÍNGUEZ	15	-	MUJER	MEXICANA	-	-	1	1	1	1	-	-	-	-	-	-	-	4
BENITO JUÁREZ	CASA HOGAR GRANJA PARA NIÑOS LA ESPERANZA AC	PRIVADO	DF/11/16	MARÍA TRINIDAD LEONIDES RÍOS	15	-	MUJER	MEXICANA	-	-	1	1	1	1	-	-	-	-	-	-	-	4
BENITO JUÁREZ	CASA HOGAR GRANJA PARA NIÑOS LA ESPERANZA AC	PRIVADO	DF/11/17	KAREN AVENDAÑO CARRERA	16	-	MUJER	MEXICANA	-	-	1	1	1	1	-	-	-	-	-	-	-	4
BENITO JUÁREZ	CASA HOGAR GRANJA PARA NIÑOS LA ESPERANZA AC	PRIVADO	DF/11/18	JOSELIN SANTIAGO TOMAS	16	-	MUJER	MEXICANA	-	-	1	1	1	1	-	-	-	-	-	-	-	4
BENITO JUÁREZ	CASA HOGAR GRANJA PARA NIÑOS LA ESPERANZA AC	PRIVADO	DF/11/19	CLARA MENDOZA PEÑA	17	-	MUJER	MEXICANA	-	-	1	1	1	1	-	-	-	-	-	-	-	4
BENITO JUÁREZ	CASA HOGAR GRANJA PARA NIÑOS LA ESPERANZA AC	PRIVADO	DF/11/20	VANESSA VÁZQUEZ CASTAÑEDA	17	-	MUJER	MEXICANA	SECUNDARIA	-	1	1	1	1	-	-	-	-	-	-	-	4
TLALPAN	MINISTERIOS DE AMOR A.C (CASA NIÑAS)	PRIVADO	DF/56/01	KARINA LISETH ACEVEDO AYODORO	14	-	MUJER	MEXICANA	SECUNDARIA	04/03/2011	1	1	1	1	-	-	-	-	-	-	-	4
TLALPAN	MINISTERIOS DE AMOR A.C (CASA NIÑAS)	PRIVADO	DF/56/02	MARICRUZ AGUILERA CRUZ	14	-	MUJER	MEXICANA	SECUNDARIA	12/10/2009	1	1	1	1	-	-	-	-	-	-	-	4
TLALPAN	MINISTERIOS DE AMOR A.C (CASA NIÑAS)	PRIVADO	DF/56/03	ISIDRA MARINA ALVA POZOS	13	-	MUJER	MEXICANA	SECUNDARIA	19/08/2002	1	1	1	1	-	-	-	-	-	-	-	4
TLALPAN	MINISTERIOS DE AMOR A.C (CASA NIÑAS)	PRIVADO	DF/56/04	YESSENIA YOSELIN AVENDAÑO ANGELES	14	-	MUJER	MEXICANA	SECUNDARIA	26/02/2010	1	1	1	1	-	-	-	-	-	-	-	4
TLALPAN	MINISTERIOS DE AMOR A.C (CASA NIÑAS)	PRIVADO	DF/56/05	NICOLASA CORTES BENITEZ	15	-	MUJER	MEXICANA	SECUNDARIA	17/01/2006	1	1	1	1	-	-	-	-	-	-	-	4
TLALPAN	MINISTERIOS DE AMOR A.C (CASA NIÑAS)	PRIVADO	DF/56/06	ALEJANDRA IRIS DÍAZ ARELLANO	15	-	MUJER	MEXICANA	SECUNDARIA	09/06/2009	1	1	1	1	-	-	-	-	-	-	-	4
TLALPAN	MINISTERIOS DE AMOR A.C (CASA NIÑAS)	PRIVADO	DF/56/07	ALICIA DÍAZ BAZALDUA	17	-	MUJER	MEXICANA	PREPARATORIA	03/09/2003	1	1	1	1	-	-	-	-	-	-	-	4
TLALPAN	MINISTERIOS DE AMOR A.C (CASA NIÑAS)	PRIVADO	DF/56/08	ANGÉLICA FIGUEROA RAMÍREZ	15	-	MUJER	MEXICANA	SECUNDARIA	04/02/2003	1	1	1	1	-	-	-	-	-	-	-	4
TLALPAN	MINISTERIOS DE AMOR A.C (CASA NIÑAS)	PRIVADO	DF/56/09	MARISOL GAYOSSO DIEGO	13	-	MUJER	MEXICANA	SECUNDARIA	01/07/2006	1	1	1	1	-	-	-	-	-	-	-	4
TLALPAN	MINISTERIOS DE AMOR A.C (CASA NIÑAS)	PRIVADO	DF/56/10	ROSA GONZÁLEZ FLORES	12	-	MUJER	MEXICANA	PREPARATORIA	11/01/2007	1	1	1	1	-	-	-	-	-	-	-	4
TLALPAN	MINISTERIOS DE AMOR A.C (CASA NIÑAS)	PRIVADO	DF/56/11	DULCE NOEMI GONZÁLEZ MENDEZ	15	-	MUJER	MEXICANA	SECUNDARIA	18/10/2005	1	1	1	1	-	-	-	-	-	-	-	4
TLALPAN	MINISTERIOS DE AMOR A.C (CASA NIÑAS)	PRIVADO	DF/56/12	CELIA MACOCO BELTRÁN	14	-	MUJER	MEXICANA	PRIMARIA	30/05/2008	1	1	1	1	-	-	-	-	-	-	-	4
TLALPAN	MINISTERIOS DE AMOR A.C (CASA NIÑAS)	PRIVADO	DF/56/13	ARACELI MENDOZA HERNÁNDEZ	13	-	MUJER	MEXICANA	SECUNDARIA	15/01/2010	1	1	1	1	-	-	-	-	-	-	-	4
TLALPAN	MINISTERIOS DE AMOR A.C (CASA NIÑAS)	PRIVADO	DF/56/14	REINA MENDOZA HERNÁNDEZ	15	-	MUJER	MEXICANA	PREPARATORIA	15/01/2010	1	1	1	1	-	-	-	-	-	-	-	4
TLALPAN	MINISTERIOS DE AMOR A.C (CASA NIÑAS)	PRIVADO	DF/56/15	ALONDRA ITZEL MORALES CLAVEL	16	-	MUJER	MEXICANA	PRIMARIA	05/06/2007	1	1	1	1	-	-	-	-	-	-	-	4
TLALPAN	MINISTERIOS DE AMOR A.C (CASA NIÑAS)	PRIVADO	DF/56/16	CECILIA MICHELL RODRÍGUEZ FLORES	13	-	MUJER	MEXICANA	SECUNDARIA	28/04/2011	1	1	1	1	-	-	-	-	-	-	-	4
TLALPAN	MINISTERIOS DE AMOR A.C (CASA NIÑAS)	PRIVADO	DF/56/17	ANAYELI ROJAS MORALES	17	-	MUJER	MEXICANA	PRIMARIA	22/08/2008	1	1	1	1	-	-	-	-	-	-	-	4
TLALPAN	MINISTERIOS DE AMOR A.C (CASA NIÑAS)	PRIVADO	DF/56/18	MARÍA FERNANDA VÁZQUEZ HERRERA	13	-	MUJER	MEXICANA	SECUNDARIA	07/10/2009	1	1	1	1	-	-	-	-	-	-	-	4

CUAUHTÉMOC	FUNDACION RENACIMIENTO DE APOYO A LA INFANCIA QUE LABORA FUNDACION	PRIVADO	DF/43/04	ERICK ROJAS HURTADO	4	SARA HURTADO GONZÁLEZ	HOMBRE	MEXICANA	-	-	1	1	1	1	-	-	-	-	-	-	4
CUAUHTÉMOC	FUNDACION RENACIMIENTO DE APOYO A LA INFANCIA QUE LABORA FUNDACION	PRIVADO	DF/43/05	LIZBETH DE LOS ÁNGELES ARANZA ROJAS HURTADO	7	SARA HURTADO GONZÁLEZ	MUJER	MEXICANA	-	-	1	1	1	1	-	-	-	-	-	-	4
CUAUHTÉMOC	FUNDACION RENACIMIENTO DE APOYO A LA INFANCIA QUE LABORA FUNDACION	PRIVADO	DF/43/06	MAYRA ROJAS HURTADO	3	SARA HURTADO GONZÁLEZ	MUJER	MEXICANA	-	-	1	1	1	1	-	-	-	-	-	-	4
CUAUHTÉMOC	FUNDACION RENACIMIENTO DE APOYO A LA INFANCIA QUE LABORA FUNDACION	PRIVADO	DF/43/07	DÉBORA TAYLET RUÍZ REYES	5	KARLA NAYELI RUÍZ REYES	MUJER	MEXICANA	-	-	1	1	1	1	-	-	-	-	-	-	4
CUAUHTÉMOC	FUNDACION RENACIMIENTO DE APOYO A LA INFANCIA QUE LABORA FUNDACION	PRIVADO	DF/43/08	CRISTHIAN LEONARDO RUÍZ REYES	9	KARLA NAYELI RUÍZ REYES	HOMBRE	MEXICANA	-	-	1	1	1	1	-	-	-	-	-	-	4
CUAUHTÉMOC	FUNDACION RENACIMIENTO DE APOYO A LA INFANCIA QUE LABORA FUNDACION	PRIVADO	DF/43/09	VALENTINA RUÍZ REYES	6 MESES	KARLA NAYELI RUÍZ REYES	MUJER	MEXICANA	-	-	1	1	1	1	-	-	-	-	-	-	4
CUAUHTÉMOC	FUNDACION RENACIMIENTO DE APOYO A LA INFANCIA QUE LABORA FUNDACION	PRIVADO	DF/43/10	CRISTOPHER TRUJILLO TIAPILA	6	REINA TIAPILA MOLINA	HOMBRE	MEXICANA	-	-	1	1	1	1	-	-	-	-	-	-	4
CUAUHTÉMOC	FUNDACION RENACIMIENTO DE APOYO A LA INFANCIA QUE LABORA FUNDACION	PRIVADO	DF/43/11	CRISTIAN TRUJILLO TIAPILA	4	REINA TIAPILA MOLINA	HOMBRE	MEXICANA	-	-	1	1	1	1	-	-	-	-	-	-	4
CUAUHTÉMOC	FUNDACION RENACIMIENTO DE APOYO A LA INFANCIA QUE LABORA FUNDACION	PRIVADO	DF/43/12	DULCE VELÁZQUEZ GAYOSO	7	AMERICA ABIGAIL VELÁZQUEZ GAYOSO	MUJER	MEXICANA	-	-	1	1	1	1	-	-	-	-	-	-	4
CUAUHTÉMOC	FUNDACION RENACIMIENTO DE APOYO A LA INFANCIA QUE LABORA FUNDACION	PRIVADO	DF/43/13	KATIA IVONE VELÁZQUEZ GAYOSO	6	AMERICA ABIGAIL VELÁZQUEZ GAYOSO	MUJER	MEXICANA	-	-	1	1	1	1	-	-	-	-	-	-	4
CUAUHTÉMOC	FUNDACION RENACIMIENTO DE APOYO A LA INFANCIA QUE LABORA FUNDACION	PRIVADO	DF/43/14	DEREK SÁNCHEZ LAUNIZAR	10 MESES	DIANA PAOLA LAUNIZAR ARROYO	HOMBRE	MEXICANA	-	-	1	1	1	1	-	-	-	-	-	-	4
CUAUHTÉMOC	FUNDACION RENACIMIENTO DE APOYO A LA INFANCIA QUE LABORA FUNDACION	PRIVADO	DF/43/15	ANDRÉS ALONSO GÓMEZ	11	MARIA DE LOS ÁNGELES ALONSO GÓMEZ	HOMBRE	MEXICANA	-	-	1	1	1	1	-	-	-	-	-	-	4
CUAUHTÉMOC	FUNDACION RENACIMIENTO DE APOYO A LA INFANCIA QUE LABORA FUNDACION	PRIVADO	DF/43/16	BRAYAN ALEXANDER ALONSO GÓMEZ	9	MARIA DE LOS ÁNGELES ALONSO GÓMEZ	HOMBRE	MEXICANA	-	-	1	1	1	1	-	-	-	-	-	-	4
CUAUHTÉMOC	FUNDACION RENACIMIENTO DE APOYO A LA INFANCIA QUE LABORA FUNDACION	PRIVADO	DF/43/17	KEVIN URIEL ALONSO GÓMEZ	8	MARIA DE LOS ÁNGELES ALONSO GÓMEZ	HOMBRE	MEXICANA	-	-	1	1	1	1	-	-	-	-	-	-	4
CUAUHTÉMOC	FUNDACION RENACIMIENTO DE APOYO A LA INFANCIA QUE LABORA FUNDACION	PRIVADO	DF/43/18	JAVIER ÁNDRES CONCEPCIÓN	15	-	HOMBRE	MEXICANA	-	-	1	1	1	1	-	-	-	-	-	-	4
CUAUHTÉMOC	FUNDACION RENACIMIENTO DE APOYO A LA INFANCIA QUE LABORA FUNDACION	PRIVADO	DF/43/19	ABRAHAM ARGEL FLORES GÓMEZ	14	-	HOMBRE	MEXICANA	-	-	1	1	1	1	-	-	-	-	-	-	4
CUAUHTÉMOC	FUNDACION RENACIMIENTO DE APOYO A LA INFANCIA QUE LABORA FUNDACION	PRIVADO	DF/43/20	SERGIO GARCÍA SANTIAGO	14	-	HOMBRE	MEXICANA	-	-	1	1	1	1	-	-	-	-	-	-	4
CUAUHTÉMOC	FUNDACION RENACIMIENTO DE APOYO A LA INFANCIA QUE LABORA FUNDACION	PRIVADO	DF/43/21	DIEGO ADRIÁN GENARO MEDRANO	4	-	HOMBRE	MEXICANA	-	-	1	1	1	1	-	-	-	-	-	-	4
CUAUHTÉMOC	FUNDACION RENACIMIENTO DE APOYO A LA INFANCIA QUE LABORA FUNDACION	PRIVADO	DF/43/22	SAÚL GUERRERO GÓMEZ	17	-	HOMBRE	MEXICANA	-	-	1	1	1	1	-	-	-	-	-	-	4
CUAUHTÉMOC	FUNDACION RENACIMIENTO DE APOYO A LA INFANCIA QUE LABORA FUNDACION	PRIVADO	DF/43/23	ESMERALDA HERNÁNDEZ SÁNCHEZ	15	-	MUJER	MEXICANA	-	-	1	1	1	1	-	-	-	-	-	-	4
CUAUHTÉMOC	FUNDACION RENACIMIENTO DE APOYO A LA INFANCIA QUE LABORA FUNDACION	PRIVADO	DF/43/24	GERARDO HERNÁNDEZ TAPIA	17	-	HOMBRE	MEXICANA	-	-	1	1	1	1	-	-	-	-	-	-	4
CUAUHTÉMOC	FUNDACION RENACIMIENTO DE APOYO A LA INFANCIA QUE LABORA FUNDACION	PRIVADO	DF/43/25	SANTIAGO MARTÍNEZ SÁNCHEZ	13	-	HOMBRE	MEXICANA	-	-	1	1	1	1	-	-	-	-	-	-	4
CUAUHTÉMOC	FUNDACION RENACIMIENTO DE APOYO A LA INFANCIA QUE LABORA FUNDACION	PRIVADO	DF/43/26	ROGER ANTONIO MELGAR RAMÍREZ	15	-	HOMBRE	MEXICANA	-	-	1	1	1	1	-	-	-	-	-	-	4
CUAUHTÉMOC	FUNDACION RENACIMIENTO DE APOYO A LA INFANCIA QUE LABORA FUNDACION	PRIVADO	DF/43/27	JUAN CARLOS MÉNDEZ HERNÁNDEZ	17	-	HOMBRE	MEXICANA	-	-	1	1	1	1	-	-	-	-	-	-	4
CUAUHTÉMOC	FUNDACION RENACIMIENTO DE APOYO A LA INFANCIA QUE LABORA FUNDACION	PRIVADO	DF/43/28	IVÁN GEOVANNI MORALES ÁGUILA	15	-	HOMBRE	MEXICANA	-	-	1	1	1	1	-	-	-	-	-	-	4
CUAUHTÉMOC	FUNDACION RENACIMIENTO DE APOYO A LA INFANCIA QUE LABORA FUNDACION	PRIVADO	DF/43/29	FRANCISCO NAVARRETE GONZÁLEZ	15	-	HOMBRE	MEXICANA	-	-	1	1	1	1	-	-	-	-	-	-	4
CUAUHTÉMOC	FUNDACION RENACIMIENTO DE APOYO A LA INFANCIA QUE LABORA FUNDACION	PRIVADO	DF/43/30	SAÚL EFRAIN PADRÓN CORTEZ	16	-	HOMBRE	MEXICANA	-	-	1	1	1	1	-	-	-	-	-	-	4
CUAUHTÉMOC	FUNDACION RENACIMIENTO DE APOYO A LA INFANCIA QUE LABORA FUNDACION	PRIVADO	DF/43/31	ANDRIK EMMANUEL POSADA MÁRQUEZ	14	-	HOMBRE	MEXICANA	-	-	1	1	1	1	-	-	-	-	-	-	4
CUAUHTÉMOC	FUNDACION RENACIMIENTO DE APOYO A LA INFANCIA QUE LABORA FUNDACION	PRIVADO	DF/43/32	ALBERTO POPOCA DÍAZ	17	-	HOMBRE	MEXICANA	-	-	1	1	1	1	-	-	-	-	-	-	4
CUAUHTÉMOC	FUNDACION RENACIMIENTO DE APOYO A LA INFANCIA QUE LABORA FUNDACION	PRIVADO	DF/43/33	JOSÉ CARLOS RAMÍREZ PÉREZ	15	-	HOMBRE	MEXICANA	-	-	1	1	1	1	-	-	-	-	-	-	4

CUAJIMALPA	CASA HOGAR SAN FRANCISCO A.C	PRIVADO	DF/17/02	ÁNGEL HORACIO FONSECA GARCÍA	10	-	HOMBRE	MEXICANA	SECUNDARIA	17/03/2011	1	1	1	3	-	-	-	-	-	-	6
CUAJIMALPA	CASA HOGAR SAN FRANCISCO A.C	PRIVADO	DF/17/03	GERÓNIMO URIEL FOSECA GARCÍA	13	-	HOMBRE	MEXICANA	SECUNDARIA	17/03/2011	1	1	1	3	-	-	-	-	-	-	6
CUAJIMALPA	CASA HOGAR SAN FRANCISCO A.C	PRIVADO	DF/17/04	JESÚS TADEO FIESCO RAMÍREZ	13	-	HOMBRE	MEXICANA	SECUNDARIA	30/06/2011	1	1	1	3	-	-	-	-	-	-	6
CUAJIMALPA	CASA HOGAR SAN FRANCISCO A.C	PRIVADO	DF/17/05	ELEUTERIO SILVIANO JIMÉNEZ	15	-	HOMBRE	MEXICANA	SECUNDARIA	27/07/2011	1	1	1	3	-	-	-	-	-	-	6
CUAJIMALPA	CASA HOGAR SAN FRANCISCO A.C	PRIVADO	DF/17/06	LUIS CASTILLO PÁEZ	15	-	HOMBRE	MEXICANA	PREPARATORIA	03/10/2011	1	1	1	3	-	-	-	-	-	-	6
CUAJIMALPA	CASA HOGAR SAN FRANCISCO A.C	PRIVADO	DF/17/07	JESÚS QUINTERO BRITO	17	-	HOMBRE	MEXICANA	-	03/02/2007	1	1	1	3	-	-	-	-	-	-	6
CUAUHTÉMOC	CASA HOGAR SER HUMANO A.C.	PRIVADO	DF/65/01	JUAN HERNÁNDEZ HERNÁNDEZ	17	-	HOMBRE	MEXICANA	-	25/11/2003	1	1	1	3	-	-	-	-	-	-	6
CUAUHTÉMOC	CASA HOGAR SER HUMANO A.C.	PRIVADO	DF/65/02	CARLOS MARIO GERÓNIMO SÁNCHEZ	13	-	HOMBRE	MEXICANA	-	17/08/2015	1	1	1	1	-	-	-	-	-	-	4
CUAUHTÉMOC	CASA HOGAR SER HUMANO A.C.	PRIVADO	DF/65/03	ANTONIO GARCÍA IGNACIO	15	-	HOMBRE	MEXICANA	-	14/08/2008	1	1	1	3	-	-	-	-	-	-	6
CUAUHTÉMOC	CASA HOGAR SER HUMANO A.C.	PRIVADO	DF/65/04	GIOVANNI SANTIAGO CRUZ	13	-	HOMBRE	MEXICANA	-	19/09/2003	1	1	1	1	-	-	-	-	-	-	4
CUAUHTÉMOC	CASA HOGAR SER HUMANO A.C.	PRIVADO	DF/65/05	CARLOS DAVD MARTÍNEZ AGUILAR	17	-	HOMBRE	MEXICANA	-	17/07/2003	1	1	1	3	-	-	-	-	-	-	6
CUAUHTÉMOC	CASA HOGAR SER HUMANO A.C.	PRIVADO	DF/65/06	REGINA GONZÁLEZ DÍAZ	10	-	MUJER	MEXICANA	-	01/11/2006	1	1	1	3	-	-	-	-	-	-	6
CUAUHTÉMOC	CASA HOGAR SER HUMANO A.C.	PRIVADO	DF/65/07	KARLA GUADALUPE JIMÉNEZ AYALA	10	-	MUJER	MEXICANA	-	08/10/2009	1	1	1	1	-	-	-	-	-	-	4
CUAUHTÉMOC	CASA HOGAR SER HUMANO A.C.	PRIVADO	DF/65/08	MARTHA CRUZ PALMA	10	-	MUJER	MEXICANA	-	18/10/2006	1	1	1	1	-	-	-	-	-	-	4
CUAUHTÉMOC	CASA HOGAR SER HUMANO A.C.	PRIVADO	DF/65/09	CRISTOPHER JESÚS LUCIO GÓMEZ	10	-	HOMBRE	MEXICANA	-	08/10/2009	1	1	1	1	-	-	-	-	-	-	4
CUAUHTÉMOC	CASA HOGAR SER HUMANO A.C.	PRIVADO	DF/65/10	WILLIAM YAHIR DÍAZ URQUIDI	10	-	HOMBRE	MEXICANA	-	21/04/2012	1	1	1	3	-	-	-	-	-	-	6
CUAUHTÉMOC	CASA HOGAR SER HUMANO A.C.	PRIVADO	DF/65/11	GUADALUPE DEL CARMEN JIMÉNEZ MENDOZA	9	-	MUJER	MEXICANA	-	19/10/2005	1	1	1	1	-	-	-	-	-	-	4
CUAUHTÉMOC	CASA HOGAR SER HUMANO A.C.	PRIVADO	DF/65/12	CRISTOFER AMISADAI KURI MOLEMSKI	8	-	HOMBRE	MEXICANA	PRIMARIA	24/03/2009	1	1	1	3	-	-	-	-	-	-	6
CUAUHTÉMOC	CASA HOGAR SER HUMANO A.C.	PRIVADO	DF/65/13	JESÚS MARTÍNEZ GALLEGOS	7	-	HOMBRE	MEXICANA	-	18/09/2013	1	1	1	1	-	-	-	-	-	-	4
CUAUHTÉMOC	CASA HOGAR SER HUMANO A.C.	PRIVADO	DF/65/14	GUADALUPE EMANUEL HERNÁNDEZ MARTÍNEZ	5	-	HOMBRE	MEXICANA	-	07/08/2013	1	1	1	3	-	-	-	-	-	-	6
CUAUHTÉMOC	CASA HOGAR SER HUMANO A.C.	PRIVADO	DF/65/15	ALAN HERNÁNDEZ CAZARES	6	-	HOMBRE	MEXICANA	-	22/03/2011	1	1	1	3	-	-	-	-	-	-	6
CUAUHTÉMOC	CASA HOGAR SER HUMANO A.C.	PRIVADO	DF/65/16	MARTHA YURIDIA PÉREZ ESPINOZA	16	-	MUJER	MEXICANA	-	01/09/1999	1	1	1	1	-	-	-	-	-	-	4
CUAUHTÉMOC	CASA HOGAR SER HUMANO A.C.	PRIVADO	DF/65/17	MARÍA DEL CARMEN SÁNCHEZ CHÁVEZ	17	-	MUJER	MEXICANA	-	30/08/2005	1	1	1	3	-	-	-	-	-	-	6
CUAUHTÉMOC	CASA HOGAR SER HUMANO A.C.	PRIVADO	DF/65/18	BEATRIZ PLAMA BUSTILLOS	16	-	MUJER	MEXICANA	-	18/10/2006	1	1	1	1	-	-	-	-	-	-	4
CUAUHTÉMOC	CASA HOGAR SER HUMANO A.C.	PRIVADO	DF/65/19	BLANCA OLIVIA HERNÁNDEZ HEREDIA	12	-	MUJER	MEXICANA	-	29/09/2003	1	1	1	1	-	-	-	-	-	-	4
CUAUHTÉMOC	CASA HOGAR SER HUMANO A.C.	PRIVADO	DF/65/20	ORLANDO HERNÁNDEZ RAYMUNDO	15	-	HOMBRE	MEXICANA	-	09/11/2011	1	1	1	3	-	-	-	-	-	-	6
CUAUHTÉMOC	CASA HOGAR SER HUMANO A.C.	PRIVADO	DF/65/21	FILOMENA PEDROZA RIVERA	14	-	MUJER	MEXICANA	-	29/07/2004	1	1	1	1	-	-	-	-	-	-	4
CUAUHTÉMOC	CASA HOGAR SER HUMANO A.C.	PRIVADO	DF/65/22	MARIANA MENDOZA BARRERA	14	-	MUJER	MEXICANA	-	10/07/2007	1	1	1	3	-	-	-	-	-	-	6
CUAUHTÉMOC	CASA HOGAR SER HUMANO A.C.	PRIVADO	DF/65/23	MIGUEL ÁNGEL RAMÍREZ ESPINOZA	18	-	HOMBRE	MEXICANA	-	24/09/2004	1	1	1	3	-	-	-	-	-	-	6
CUAUHTÉMOC	CASA HOGAR SER HUMANO A.C.	PRIVADO	DF/65/24	EDUARDO RENDÓN CAMPOS	16	-	HOMBRE	MEXICANA	-	31/05/2007	1	1	1	3	-	-	-	-	-	-	6

TLALPAN	CASA HOGAR PARA MADRES SOLTERAS A.C	PRIVADO	DF/16/18	SARA YATZIRI ACOSTA DE JESÚS	1	-	MUJER	MEXICANA	-	10/06/2015	1	1	1	1	-	-	-	-	-	-	4
TLALPAN	CASA HOGAR PARA MADRES SOLTERAS A.C	PRIVADO	DF/16/19	JATZYRI AQUETZAL RODRÍGUEZ LÓPEZ	7 MESES	-	MUJER	MEXICANA	-	12/06/2015	1	1	1	1	-	-	-	-	-	-	4
TLALPAN	CASA HOGAR PARA MADRES SOLTERAS A.C	PRIVADO	DF/16/20	ROGELIO RUIZ RAMÓN	1	-	HOMBRE	MEXICANA	-	18/06/2015	1	1	1	1	-	-	-	-	-	-	4
TLALPAN	CASA HOGAR PARA MADRES SOLTERAS A.C	PRIVADO	DF/16/21	MARBELLA ALEJANDRA ÁVILA GONZÁLEZ	1	-	MUJER	MEXICANA	-	01/07/2015	1	1	1	1	-	-	-	-	-	-	4
TLALPAN	CASA HOGAR PARA MADRES SOLTERAS A.C	PRIVADO	DF/16/22	EDER YAHIR PÉREZ ORTEGA	10 MESES	-	HOMBRE	MEXICANA	-	12/08/2015	1	1	1	1	-	-	-	-	-	-	4
TLALPAN	CASA HOGAR PARA MADRES SOLTERAS A.C	PRIVADO	DF/16/23	NATALIA SOLIS BARRIENTOS	4 MESES	-	MUJER	MEXICANA	-	18/08/2015	1	1	1	1	-	-	-	-	-	-	4
TLALPAN	CASA HOGAR PARA MADRES SOLTERAS A.C	PRIVADO	DF/16/24	MIRIAM AMANDA MARTÍNEZ MARTÍNEZ	2	-	MUJER	MEXICANA	-	09/08/2015	1	1	1	1	-	-	-	-	-	-	4
TLALPAN	CASA HOGAR PARA MADRES SOLTERAS A.C	PRIVADO	DF/16/25	SOFÍA MORALES CARRANZA	5 MESES	-	MUJER	MEXICANA	-	17/09/2015	1	1	1	1	-	-	-	-	-	-	4
TLALPAN	CASA HOGAR PARA MADRES SOLTERAS A.C	PRIVADO	DF/16/26	DIEGO ARANGO URIBE	2 MESES	-	HOMBRE	MEXICANA	-	14/10/2015	1	1	1	1	-	-	-	-	-	-	4
TLALPAN	CASA HOGAR PARA MADRES SOLTERAS A.C	PRIVADO	DF/16/27	JOSÉ ÁNGEL AYALA IBARRA	2 MESES	-	HOMBRE	MEXICANA	-	22/10/2015	1	1	1	1	-	-	-	-	-	-	4
TLALPAN	CASA HOGAR PARA MADRES SOLTERAS A.C	PRIVADO	DF/16/28	ÁNGEL OCHOA RIVERA	6 MESES	-	HOMBRE	MEXICANA	-		1	1	1	1	-	-	-	-	-	-	4
TLALPAN	CASA HOGAR PARA MADRES SOLTERAS A.C	PRIVADO	DF/16/29	NORMA ÁNGELICA PÉREZ RIVEROL	16	-	MUJER	MEXICANA	-	23/11/2015	1	1	1	1	-	-	-	-	-	-	4
TLALPAN	CASA HOGAR PARA MADRES SOLTERAS A.C	PRIVADO	DF/16/30	MIGUEL ÁNGEL PÉREZ RIVEROL	2 MESES	-	HOMBRE	MEXICANA	-	23/11/2015	1	1	1	1	-	-	-	-	-	-	4
TLALPAN	CASA HOGAR PARA MADRES SOLTERAS A.C	PRIVADO	DF/16/31	ANGÉLICA LIZBETH LARA LÓPEZ	16	-	MUJER	MEXICANA	-	21/11/2015	1	1	1	3	-	-	-	-	-	-	6
TLALPAN	CASA HOGAR PARA MADRES SOLTERAS A.C	PRIVADO	DF/16/32	CHRISTOPHER IBRAHIM PALMA LARA	6 MESES	-	HOMBRE	MEXICANA	-	21/11/2015	1	1	1	1	-	-	-	-	-	-	4
AZCAPOTZALCO	MENSAJEROS DE LA PAZ I.A.P (AZCAPOTZALCO)	PRIVADO	DF/54/01	ABRAHAM GUTIÉRREZ CORTEZ	16	-	HOMBRE	MEXICANA	-	-	1	1	1	3	-	-	-	-	-	-	6
AZCAPOTZALCO	MENSAJEROS DE LA PAZ I.A.P (AZCAPOTZALCO)	PRIVADO	DF/54/02	FERNANDO SAID CHÁVEZ ESCOBEDO	14	-	HOMBRE	MEXICANA	-	-	1	1	1	3	-	-	-	-	-	-	6
AZCAPOTZALCO	MENSAJEROS DE LA PAZ I.A.P (AZCAPOTZALCO)	PRIVADO	DF/54/03	EDUARDO BANDA ROSAS		-	HOMBRE	MEXICANA	-	-	1	1	1	1	-	-	-	-	-	-	4
AZCAPOTZALCO	MENSAJEROS DE LA PAZ I.A.P (AZCAPOTZALCO)	PRIVADO	DF/54/04	BRANDON VENEGAS HUERTA	13	-	HOMBRE	MEXICANA	-	-	1	1	1	3	-	-	-	-	-	-	6
AZCAPOTZALCO	MENSAJEROS DE LA PAZ I.A.P (AZCAPOTZALCO)	PRIVADO	DF/54/05	EDGAR ALONSO HERNÁNDEZ SANTIBAÑEZ	11	-	HOMBRE	MEXICANA	-	-	1	1	1	3	-	-	-	-	-	-	6
AZCAPOTZALCO	MENSAJEROS DE LA PAZ I.A.P (AZCAPOTZALCO)	PRIVADO	DF/54/06	JULIO CÉSAR HERNÁNDEZ GUTIÉRREZ	11	-	HOMBRE	MEXICANA	-	-	1	1	1	3	-	-	-	-	-	-	6
AZCAPOTZALCO	MENSAJEROS DE LA PAZ I.A.P (AZCAPOTZALCO)	PRIVADO	DF/54/07	HUGO JOSEPH ROMERO HORTA	9	-	HOMBRE	MEXICANA	-	-	1	1	1	3	-	-	-	-	-	-	6
AZCAPOTZALCO	MENSAJEROS DE LA PAZ I.A.P (ZEMPOALTECAS)	PRIVADO	DF/55/01	SAMARA CHÁVEZ ESCOBEDO	16	-	MUJER	MEXICANA	-	-	1	1	1	3	-	-	-	-	-	-	6
AZCAPOTZALCO	MENSAJEROS DE LA PAZ I.A.P (ZEMPOALTECAS)	PRIVADO	DF/55/02	SARAHI DÍAZ DIONISIO	14	-	MUJER	MEXICANA	-	-	1	1	1	3	-	-	-	-	-	-	6
AZCAPOTZALCO	MENSAJEROS DE LA PAZ I.A.P (ZEMPOALTECAS)	PRIVADO	DF/55/03	ALEJANDRA ALVARADO CAJERO	17	-	MUJER	MEXICANA	-	-	1	1	1	1	-	-	-	-	-	-	4
AZCAPOTZALCO	MENSAJEROS DE LA PAZ I.A.P (ZEMPOALTECAS)	PRIVADO	DF/55/04	BRENDA VENEGAS HUERTA	13	-	MUJER	MEXICANA	-	-	1	1	1	3	-	-	-	-	-	-	6
AZCAPOTZALCO	MENSAJEROS DE LA PAZ I.A.P (ZEMPOALTECAS)	PRIVADO	DF/55/05	CARLOS ANTONIO GARCÍA CRUZ	8	-	HOMBRE	MEXICANA	-	-	1	1	1	3	-	-	-	-	-	-	6
AZCAPOTZALCO	MENSAJEROS DE LA PAZ I.A.P (ZEMPOALTECAS)	PRIVADO	DF/55/06	FRANCISCO ADRIÁN BARRIOS LÓPEZ	10	-	HOMBRE	MEXICANA	-	-	1	1	1	1	-	-	-	-	-	-	4
AZCAPOTZALCO	MENSAJEROS DE LA PAZ I.A.P (ZEMPOALTECAS)	PRIVADO	DF/55/07	NADIA NEGRETE PADILLA	12	-	MUJER	MEXICANA	-	-	1	1	1	3	-	-	-	-	-	-	6
AZCAPOTZALCO	MENSAJEROS DE LA PAZ I.A.P (ZEMPOALTECAS)	PRIVADO	DF/55/08	CINTHIA XITLALLI GIRÓN GONZÁLEZ	8	-	MUJER	MEXICANA	-	-	1	1	1	3	-	-	-	-	-	-	6

CUAUHTÉMOC	CENTRO DE ESTANCIA TRANSITORIA	PRIVADO	DF/20/02	CARLOS DOMÍNGUEZ LÓPEZ	-	-	HOMBRE	MEXICANA	-	19 DE AGOSTO DE 2014	1	1	1	1	-	-	-	-	-	-	4
CUAUHTÉMOC	CENTRO DE ESTANCIA TRANSITORIA	PRIVADO	DF/20/03	RODRIGO ISMAEL RAMOS MONREAL	-	-	HOMBRE	MEXICANA	-	27 DE SEPTIEMBRE DE 2014	1	1	1	1	-	-	-	-	-	-	4
CUAUHTÉMOC	CENTRO DE ESTANCIA TRANSITORIA	PRIVADO	DF/20/04	ANTONIO O HIJO DE RAQUEL TORRES HERNÁNDEZ	-	-	HOMBRE	MEXICANA	-	02 DE OCTUBRE DE 2014	1	1	1	1	-	-	-	-	-	-	4
CUAUHTÉMOC	CENTRO DE ESTANCIA TRANSITORIA	PRIVADO	DF/20/05	DESCONOCIDA ANDREA	-	-	MUJER	MEXICANA	-	09 DE FEBRERO DE 2015	1	1	1	1	-	-	-	-	-	-	4
CUAUHTÉMOC	CENTRO DE ESTANCIA TRANSITORIA	PRIVADO	DF/20/06	RICARDO GON ZÁLEZ JACUINDE	-	-	HOMBRE	MEXICANA	-	17 DE FEBRERO DE 2015	1	1	1	1	-	-	-	-	-	-	4
CUAUHTÉMOC	CENTRO DE ESTANCIA TRANSITORIA	PRIVADO	DF/20/07	DESC. O VALERIA O HIJA DE MARIA GUADALUPE MORALES SERAFIN	-	-	MUJER	MEXICANA	-	12 DE MARZO DE 2015	1	1	1	1	-	-	-	-	-	-	4
CUAUHTÉMOC	CENTRO DE ESTANCIA TRANSITORIA	PRIVADO	DF/20/08	MIGUEL ÁNGEL VALENCIA LÓPEZ	-	-	HOMBRE	MEXICANA	-	26 DE MARZO DE 2015	1	1	1	1	-	-	-	-	-	-	4
CUAUHTÉMOC	CENTRO DE ESTANCIA TRANSITORIA	PRIVADO	DF/20/09	MARCO ANTONIO LÓPEZ MALACARA	-	-	HOMBRE	MEXICANA	-	26 DE MARZO DE 2015	1	1	1	1	-	-	-	-	-	-	4
CUAUHTÉMOC	CENTRO DE ESTANCIA TRANSITORIA	PRIVADO	DF/20/10	JENIFER GERALDIN LÓPEZ MALACARA	-	-	MUJER	MEXICANA	-	26 DE MARZO DE 2015	1	1	1	1	-	-	-	-	-	-	4
CUAUHTÉMOC	CENTRO DE ESTANCIA TRANSITORIA	PRIVADO	DF/20/11	JULIO GONZÁLEZ FUENTES	-	-	HOMBRE	MEXICANA	-	11 ABRIL DE 2015	1	1	1	1	-	-	-	-	-	-	4
CUAUHTÉMOC	CENTRO DE ESTANCIA TRANSITORIA	PRIVADO	DF/20/12	MIGUEL O HIJO DE LORENA ORTIZ RÓMULO	-	-	HOMBRE	MEXICANA	-	26 DE ABRIL DE 2015	1	1	1	1	-	-	-	-	-	-	4
CUAUHTÉMOC	CENTRO DE ESTANCIA TRANSITORIA	PRIVADO	DF/20/13	ISAAC NAHUM JIMENEZ SANTILLAN	-	-	HOMBRE	MEXICANA	-	28 DE ABRIL DE 2015	1	1	1	1	-	-	-	-	-	-	4
CUAUHTÉMOC	CENTRO DE ESTANCIA TRANSITORIA	PRIVADO	DF/20/14	KENIA JAQUELINE SANTILLAN AGUILERA	-	-	MUJER	MEXICANA	-	28 DE ABRIL DE 2015	1	1	1	1	-	-	-	-	-	-	4
CUAUHTÉMOC	CENTRO DE ESTANCIA TRANSITORIA	PRIVADO	DF/20/15	JESUS ABRAHAM SANTIAGO SANTILLAN	-	-	HOMBRE	MEXICANA	-	28 DE ABRIL DE 2015	1	1	1	1	-	-	-	-	-	-	4
CUAUHTÉMOC	CENTRO DE ESTANCIA TRANSITORIA	PRIVADO	DF/20/16	ÁNGEL BRAYAN AVILÉS GRANADOS	-	-	HOMBRE	MEXICANA	-	11 DE MAYO DE 2015	1	1	1	1	-	-	-	-	-	-	4
CUAUHTÉMOC	CENTRO DE ESTANCIA TRANSITORIA	PRIVADO	DF/20/17	MARÍA DE JESÚS GARCÍA RAMÍREZ	-	-	MUJER	MEXICANA	-	14 DE MAYO DE 2015	1	1	1	1	-	-	-	-	-	-	4
CUAUHTÉMOC	CENTRO DE ESTANCIA TRANSITORIA	PRIVADO	DF/20/18	JONATHAN "N"	-	-	HOMBRE	MEXICANA	-	18 DE MAYO DE 2015	1	1	1	1	-	-	-	-	-	-	4
CUAUHTÉMOC	CENTRO DE ESTANCIA TRANSITORIA	PRIVADO	DF/20/19	FÁTIMA DANAE CRESCENCIO TOVAR	-	-	MUJER	MEXICANA	-	19 DE MAYO DE 2015	1	1	1	1	-	-	-	-	-	-	4
CUAUHTÉMOC	CENTRO DE ESTANCIA TRANSITORIA	PRIVADO	DF/20/20	DESCONOCIDO O JULIAN O HIJO DE ARELI JIMÉNEZ CRUZ	-	-	HOMBRE	MEXICANA	-	25 DE MAYO DE 2015	1	1	1	1	-	-	-	-	-	-	4
CUAUHTÉMOC	CENTRO DE ESTANCIA TRANSITORIA	PRIVADO	DF/20/21	DESCONOCIDO O NAYELI O HIJA DE ALMA NAYELI GUTIERREZ	-	-	MUJER	MEXICANA	-	5 DE JUNIO DE 2015	1	1	1	1	-	-	-	-	-	-	4
CUAUHTÉMOC	CENTRO DE ESTANCIA TRANSITORIA	PRIVADO	DF/20/22	DESCONOCIDA O PAOLA O HIJA DE MIRIAM MARTINEZ	-	-	MUJER	MEXICANA	-	8 DE JUNIO DE 2015	1	1	1	1	-	-	-	-	-	-	4
CUAUHTÉMOC	CENTRO DE ESTANCIA TRANSITORIA	PRIVADO	DF/20/23	ESCONOCIDA O CAMIL	-	-	MUJER	MEXICANA	-	10 DE JUNIO DE 2015	1	1	1	1	-	-	-	-	-	-	4
CUAUHTÉMOC	CENTRO DE ESTANCIA TRANSITORIA	PRIVADO	DF/20/24	)ENISSE HERNANDEZ	-	-	MUJER	MEXICANA	-	12 DE JUNIO DE 2015	1	1	1	1	-	-	-	-	-	-	4
CUAUHTÉMOC	CENTRO DE ESTANCIA TRANSITORIA	PRIVADO	DF/20/25	DESCONOCIDO O SANTIAGO O HIJO DE NAYELI JAZMIN RAMIREZ GONZALEZ	-	-	MUJER	MEXICANA	-	17 DE JUNIO DE 2015	1	1	1	1	-	-	-	-	-	-	4
CUAUHTÉMOC	CENTRO DE ESTANCIA TRANSITORIA	PRIVADO	DF/20/26	DESCONOCIDO O KEVIN ARMANDO O HIJO DE NAYELI JAZMIN RAMIREZ	-	-	HOMBRE	MEXICANA	-	17 DE JUNIO DE 2015	1	1	1	1	-	-	-	-	-	-	4
CUAUHTÉMOC	CENTRO DE ESTANCIA TRANSITORIA	PRIVADO	DF/20/27	NCISCO FONSECA FAL	-	-	HOMBRE	MEXICANA	-	17 DE JUNIO DE 2015	1	1	1	1	-	-	-	-	-	-	4
CUAUHTÉMOC	CENTRO DE ESTANCIA TRANSITORIA	PRIVADO	DF/20/28	AVID FONSECA FALCO	-	-	HOMBRE	MEXICANA	-	17 DE JUNIO DE 2015	1	1	1	1	-	-	-	-	-	-	4
CUAUHTÉMOC	CENTRO DE ESTANCIA TRANSITORIA	PRIVADO	DF/20/29	NDRA SAORI LOPEZ S	-	-	MUJER	MEXICANA	-	28 DE JUNIO DE 2015	1	1	1	1	-	-	-	-	-	-	4
CUAUHTÉMOC	CENTRO DE ESTANCIA TRANSITORIA	PRIVADO	DF/20/30	. LEONARDO LOPEZ S	-	-	HOMBRE	MEXICANA	-	28 DE JUNIO DE 2015	1	1	1	1	-	-	-	-	-	-	4
CUAUHTÉMOC	CENTRO DE ESTANCIA TRANSITORIA	PRIVADO	DF/20/31	CA MARIANA NIEVA SO	-	-	MUJER	MEXICANA	-	28 DE JUNIO DE 2015	1	1	1	1	-	-	-	-	-	-	4

CUAUHTÉMOC	CENTRO DE ESTANCIA TRANSITORIA	PRIVADO	DF/20/62	D DE ANA ALEJANDRA	-	-	HOMBRE	MEXICANA	-	07 DE NOVIEMBRE 2015	1	1	1	1	-	-	-	-	-	-	4
CUAUHTÉMOC	CENTRO DE ESTANCIA TRANSITORIA	PRIVADO	DF/20/63	NICOLLE GÁRCIA MAR	-	-	MUJER	MEXICANA	-	09 DE NOVIEMBRE 2015	1	1	1	1	-	-	-	-	-	-	4
CUAUHTÉMOC	CENTRO DE ESTANCIA TRANSITORIA	PRIVADO	DF/20/64	OFIA O HIJA DE BLAN	-	-	MUJER	MEXICANA	-	27 DE NOVIEMBRE 2015	1	1	1	1	-	-	-	-	-	-	4
CUAUHTÉMOC	CENTRO DE ESTANCIA TRANSITORIA	PRIVADO	DF/20/65	RARDO CAMACHO CA	-	-	HOMBRE	MEXICANA	-	30 DE NOVIEMBRE 2015	1	1	1	1	-	-	-	-	-	-	4
CUAUHTÉMOC	CENTRO DE ESTANCIA TRANSITORIA	PRIVADO	DF/20/66	AIR MARTÍNEZ JIMENE	-	-	HOMBRE	MEXICANA	-	01 DE DICEIMBRE 2015	1	1	1	1	-	-	-	-	-	-	4
CUAUHTÉMOC	CENTRO DE ESTANCIA TRANSITORIA	PRIVADO	DF/20/67	FERNANDA MARTÍNEZ	-	-	MUJER	MEXICANA	-	01 DE DICEIMBRE 2015	1	1	1	1	-	-	-	-	-	-	4
CUAUHTÉMOC	CENTRO DE ESTANCIA TRANSITORIA	PRIVADO	DF/20/68	NA HERNANDEZ BARR	-	-	MUJER	MEXICANA	-	02 DE DICEIMBRE 2015	1	1	1	1	-	-	-	-	-	-	4
CUAUHTÉMOC	CENTRO DE ESTANCIA TRANSITORIA	PRIVADO	DF/20/69	) ALEXANDER AVALOS	-	-	HOMBRE	MEXICANA	-	03 DE DICIEMBRE 2015	1	1	1	1	-	-	-	-	-	-	4
CUAUHTÉMOC	CENTRO DE ESTANCIA TRANSITORIA	PRIVADO	DF/20/70	UE MIZTLIN RUIZ ABUI	-	-	HOMBRE	MEXICANA	-	05 DE DICEIMBRE 2015	1	1	1	1	-	-	-	-	-	-	4
CUAUHTÉMOC	CENTRO DE ESTANCIA TRANSITORIA	PRIVADO	DF/20/71	RAYAN JÚAREZ RIVER	-	-	HOMBRE	MEXICANA	-	09 DE DICEIMBRE 2015	1	1	1	1	-	-	-	-	-	-	4
TOTAL											1971	2084	1926	2508	658	658	14	14	0	0	9833

PROGRAMA DE FORTALECIMIENTO A LAS PROCURADURÍAS DE LA DEFENSA DEL MENOR Y LA FAMILIA 2015.

En este apartado debe acompañar las fotografías (bitácora fotográfica) impresas que permitan observar los avances alcanzados en el trimestre en la cual deberán aparecer la población beneficiada con funcionarios públicos y sin funcionarios, antes y durante la ejecución del proyecto (total de 30 a 40 fotografías).

Evidencia Fotográfica

DESCRIPCIÓN DE LA ACCIÓN: VISITA DE TRABAJO SOCIAL

MUNICIPIO: Privada de acueducto 19-20 barrio de san Gregorio Atlapulco C.P. 16600

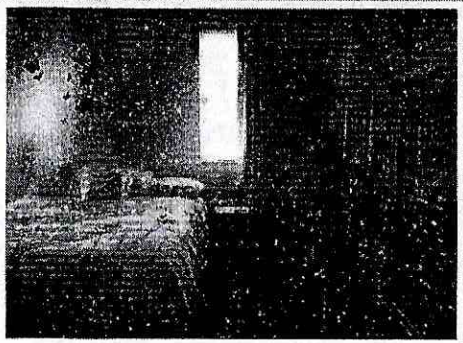

VISITA DE TRABAJO SOCIAL A VALENTINA MADELEINE

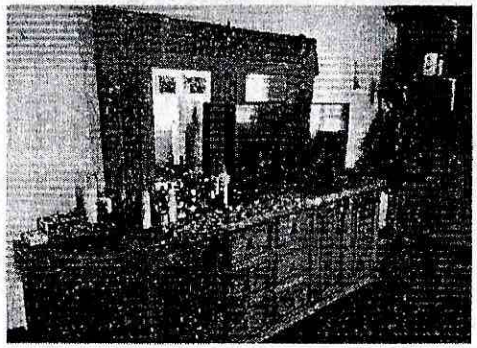

VISITA DE TRABAJO SOCIAL A VALENTINA MADELEINE

DESCRIPCIÓN DE LA ACCIÓN: VISITA DE TRABAJO SOCIAL VISITA DE TRABAJO SOCIAL

MUNICIPIO: Privada de acueducto 19-20 barrio de san Gregorio Atlapulco C.P. 16600

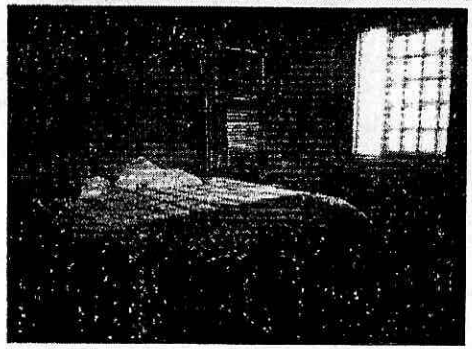

VISITA DE TRABAJO SOCIAL A VALENTINA MADELEINE

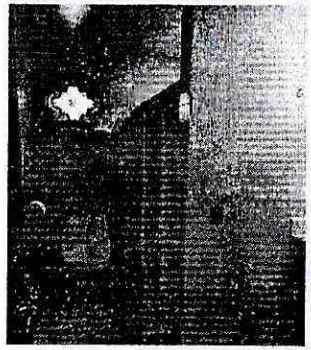

Pie de foto

DESCRIPCIÓN DE LA ACCIÓN: VISITA DE TRABAJO SOCIAL

MUNICIPIO: Privada de acueducto 19-20 barrio de san Gregorio Atlapulco C.P. 16600

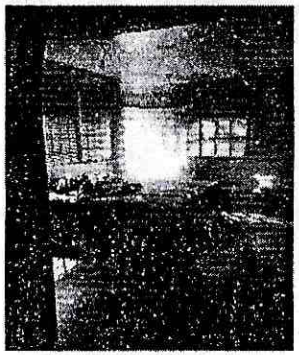

VISITA DE TRABAJO SOCIAL A VALENTINA MADELEINE

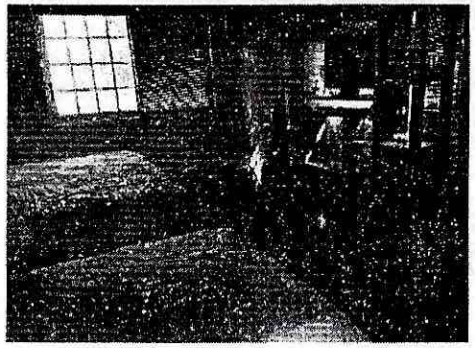

VISITA DE TRABAJO SOCIAL A VALENTINA MADELEINE

DESCRIPCIÓN DE LA ACCIÓN: VISITA DE TRABAJO SOCIAL

MUNICIPIO: Privada de acueducto 19-20 barrio de san Gregorio Atlapulco C.P. 16600

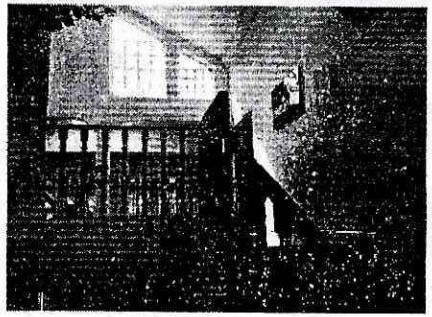

VISITA DE TRABAJO SOCIAL A VALENTINA MADELEINE



VISITA DE TRABAJO SOCIAL A VALENTINA MADELEINE

PROGRAMA DE FORTALECIMIENTO A LAS PROCURADURÍAS DE LA DEFENSA DEL MENOR Y LA FAMILIA 2015.

Evidencia Fotográfica

DESCRIPCIÓN DE LA ACCIÓN: VISITA DE TRABAJO SOCIAL

MUNICIPIO: Privada de acueducto 19-20 barrio de san Gregorio Atlapulco C.P. 16600

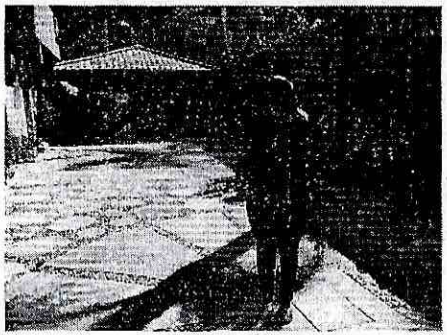

VISITA DE TRABAJO SOCIAL A VALENTINA MADELEINE



VISITA DE TRABAJO SOCIAL A VALENTINA MADELEINE

DESCRIPCIÓN DE LA ACCIÓN: VISITA DE TRABAJO SOCIAL

MUNICIPIO: Privada de acueducto 19-20 barrio de san Gregorio Atlapulco C.P. 16600

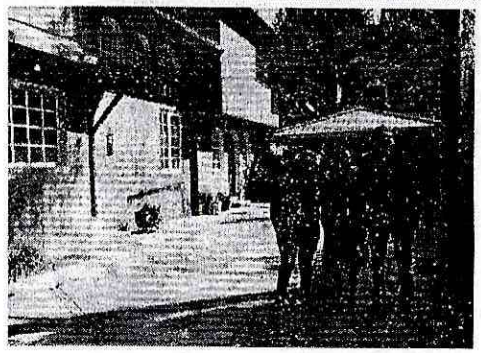

VISITA DE TRABAJO SOCIAL A VALENTINA MADELEINE

Pie de foto

DESCRIPCIÓN DE LA ACCIÓN: VISITA DE TRABAJO SOCIAL

MUNICIPIO: Cerrito 100 Interior 5 Col. Santiago Ahuizotla C.P 02750

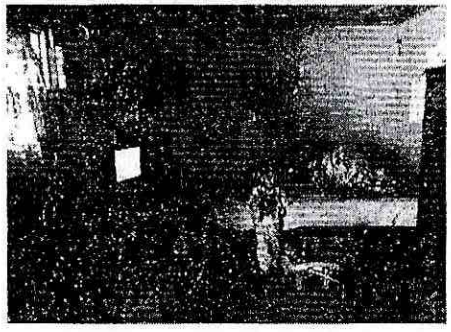

VISITA DE TRABAJO SOCIAL A SAMANTA ISABEL

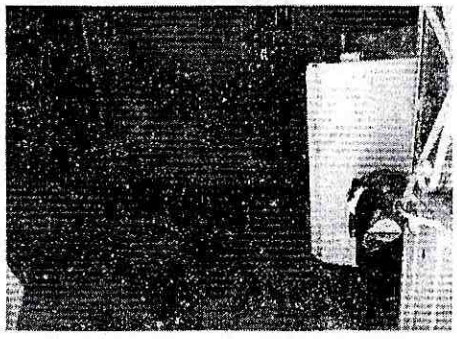

VISITA DE TRABAJO SOCIAL A SAMANTA ISABEL

DESCRIPCIÓN DE LA ACCIÓN: VISITA DE TRABAJO SOCIAL

MUNICIPIO: Cerrito 100 Interior 5 Col. Santiago Ahuizotla C.P 02750

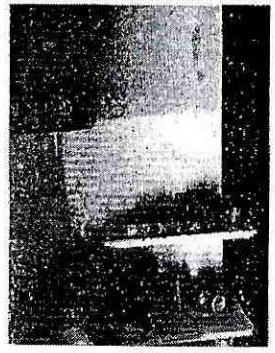

VISITA DE TRABAJO SOCIAL A SAMANTA ISABEL



VISITA DE TRABAJO SOCIAL A SAMANTA ISABEL

PROGRAMA DE FORTALECIMIENTO A LAS PROCURADURÍAS DE LA DEFENSA DEL MENOR Y LA FAMILIA 2015.

Evidencia Fotográfica

DESCRIPCIÓN DE LA ACCIÓN: VISITA DE TRABAJO SOCIAL

MUNICIPIO: Cerrito 100 Interior 5 Col. Santiago Ahuizotla C.P. 02750

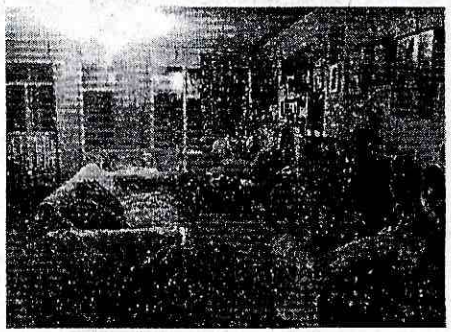

VISITA DE TRABAJO SOCIAL A SAMANTA ISABEL

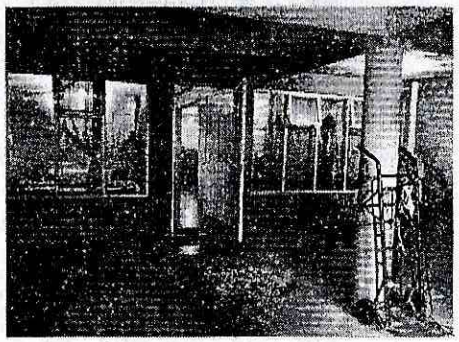

VISITA DE TRABAJO SOCIAL A SAMANTA ISABEL

DESCRIPCIÓN DE LA ACCIÓN: VISITA DE TRABAJO SOCIAL

MUNICIPIO: Cerrito 100 Interior 5 Col. Santiago Ahuizotla C.P. 02750

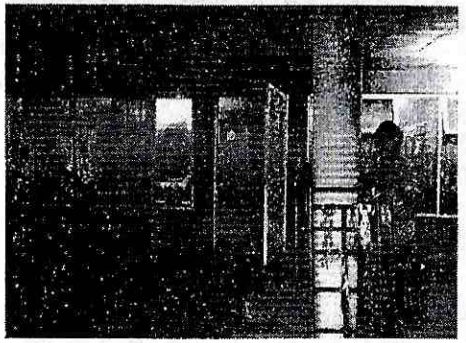

VISITA DE TRABAJO SOCIAL A SAMANTA ISABEL

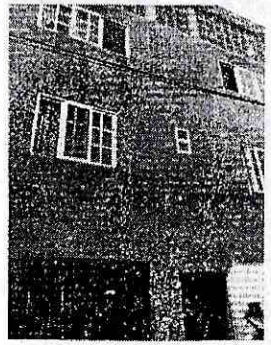

VISITA DE TRABAJO SOCIAL A SAMANTA ISABEL

DESCRIPCIÓN DE LA ACCIÓN: VISITA DE TRABAJO SOCIAL "SEGUIMIENTO DE PADRES"

MUNICIPIO: Providencia 508 int. 4 col. del valle c.p 03100



VISITA DE TRABAJO SOCIAL A PAULA RENNE

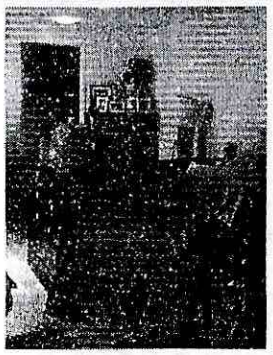

VISITA DE TRABAJO SOCIAL A PAULA RENNE

DESCRIPCIÓN DE LA ACCIÓN: VISITA DE TRABAJO SOCIAL "SEGUIMIENTO DE PADRES"

MUNICIPIO: Providencia 508 int. 4 col. del valle c.p 03100



VISITA DE TRABAJO SOCIAL A PAULA RENNE

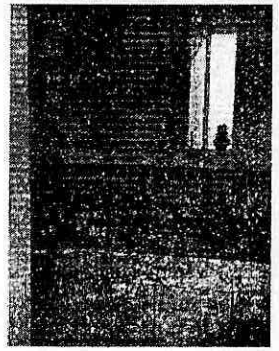

VISITA DE TRABAJO SOCIAL A PAULA RENNE

SALUD
SECRETARÍA DE SALUD

DIF Nacional

PROGRAMA DE FORTALECIMIENTO A LAS PROCURADURÍAS DE LA DEFENSA DEL MENOR Y LA FAMILIA 2015.

DESCRIPCIÓN DE LA ACCIÓN: VISITA DE TRABAJO SOCIAL "SEGUIMIENTO DE PADRES"

MUNICIPIO: Providencia 508 Int. 4 col. del Valle c.p 03100

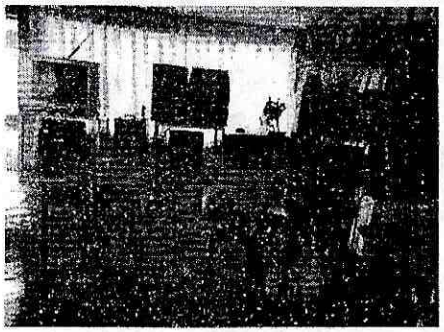

VISITA DE TRABAJO SOCIAL A MOISES IGNACIO

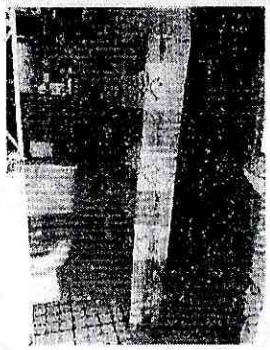

VISITA DE TRABAJO SOCIAL A MOISES IGNACIO

DESCRIPCIÓN DE LA ACCIÓN: VISITA DE TRABAJO SOCIAL "SEGUIMIENTO DE PADRES"

MUNICIPIO: Providencia 508 Int. 4 col. del Valle c.p 03100

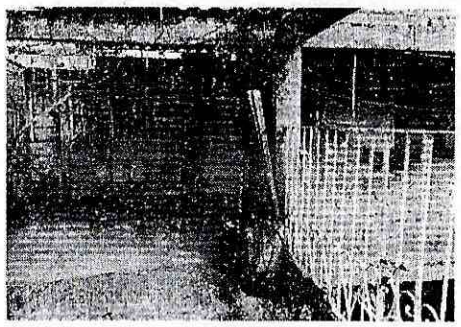

VISITA DE TRABAJO SOCIAL A MOISES IGNACIO

VISITA DE TRABAJO SOCIAL A MOISES IGNACIO

DESCRIPCIÓN DE LA ACCIÓN: VISITA DE TRABAJO SOCIAL

MUNICIPIO: Mezitl mz 15 lt 12 col. arenal 2da. sección c.p 15680



VISITA DE TRABAJO SOCIAL A MAURO



VISITA DE TRABAJO SOCIAL A MAURO

DESCRIPCIÓN DE LA ACCIÓN: VISITA DE TRABAJO SOCIAL

MUNICIPIO: Providencia 508 Int. 4 col. del Valle c.p 03100

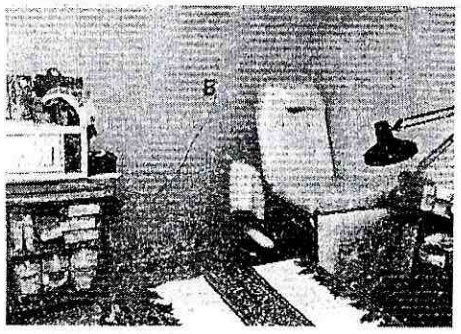

VISITA DE TRABAJO SOCIAL A MAURO

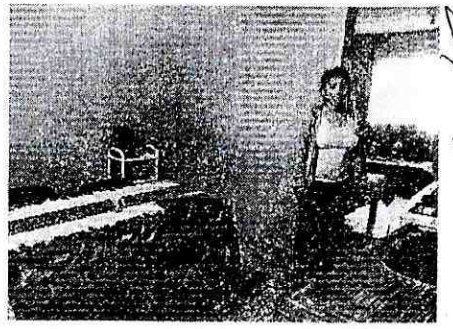

VISITA DE TRABAJO SOCIAL A MAURO

SALUD
SECRETARÍA DE SALUD

DIF Nacional

PROGRAMA DE FORTALECIMIENTO A LAS PROCURADURÍAS DE LA DEFENSA DEL MENOR Y LA FAMILIA 2015.

DESCRIPCIÓN DE LA ACCIÓN: VISITA DE TRABAJO SOCIAL

MUNICIPIO: Calle alamos mz. 96 lt.5 col. campestre potrero c.p 09630

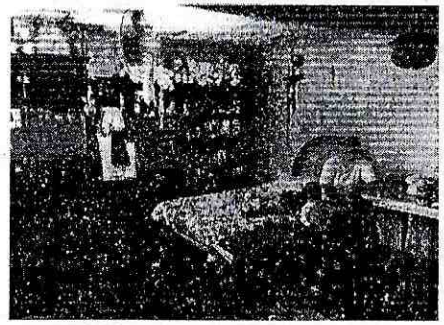

VISITA DE TRABAJO SOCIAL A MANUEL EMILIANO

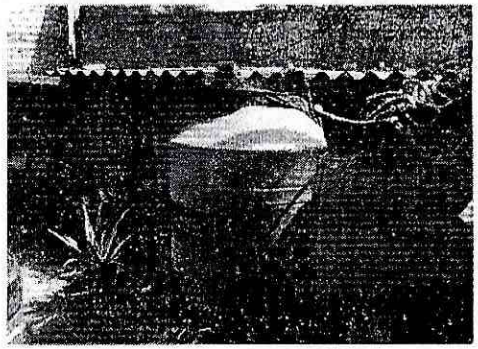

VISITA DE TRABAJO SOCIAL A MANUEL EMILIANO

DESCRIPCIÓN DE LA ACCIÓN: VISITA DE TRABAJO

MUNICIPIO: Calle alamos mz. 96 lt.5 col. campestre potrero c.p 09630

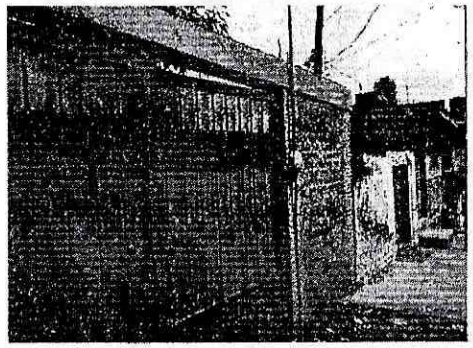

VISITA DE TRABAJO SOCIAL A MANUEL EMILIANO



VISITA DE TRABAJO SOCIAL A MANUEL EMILIANO

DESCRIPCIÓN DE LA ACCIÓN: VISITA DE TRABAJO SOCIAL "SEGUIMIENTO DE PADRES"

MUNICIPIO: Calle alamos mz. 96 lt.5 col. campestre potrero c.p 09630

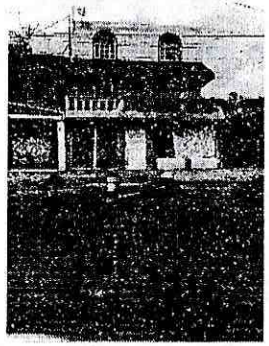

VISITA DE TRABAJO SOCIAL A MANUEL EMILIANO

VISITA DE TRABAJO SOCIAL A MANUEL EMILIANO

DESCRIPCIÓN DE LA ACCIÓN: VISITA DE TRABAJO SOCIAL

MUNICIPIO: Emiliano zapata andador 14 mz 20 lt 3 col. cooperativa palo alto c.p 05110

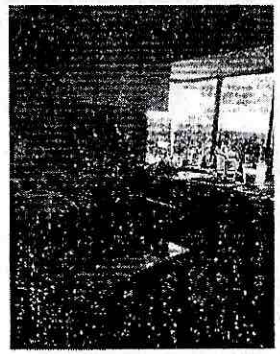

VISITA DE TRABAJO SOCIAL A MA. DEL ROSARIO Y ALONDRA



VISITA DE TRABAJO SOCIAL A MA. DEL ROSARIO Y ALONDRA

PROGRAMA DE FORTALECIMIENTO A LAS PROCURADURÍAS DE LA DEFENSA DEL MENOR Y LA FAMILIA 2015.

DESCRIPCIÓN DE LA ACCIÓN: VISITA DE TRABAJO SOCIAL

MUNICIPIO: Emiliano zapata andador 14 mz 20 lt 3 col. cooperativa palo alto c.p 05110

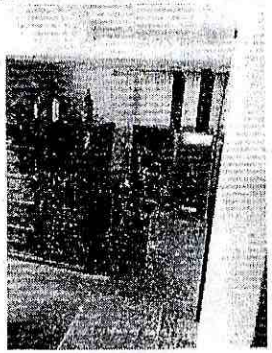

VISITA DE TRABAJO SOCIAL A MA. DEL ROSARIO Y ALONDRA



VISITA DE TRABAJO SOCIAL A MA. DEL ROSARIO Y ALONDRA

DESCRIPCIÓN DE LA ACCIÓN: VISITA DE TRABAJO SOCIAL

MUNICIPIO: Calle cook 104 col. euskadi c.p 2660



VISITA DE TRABAJO SOCIAL A LAURA Y GABRIEL ADOPCIÓN

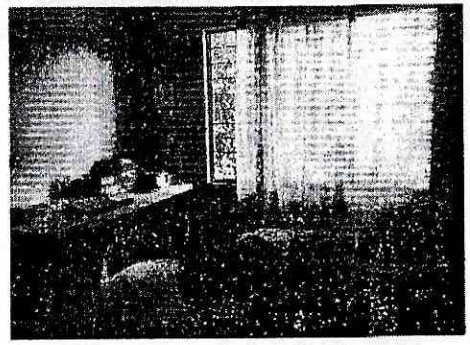

VISITA DE TRABAJO SOCIAL A LAURA Y GABRIEL ADOPCIÓN

DESCRIPCIÓN DE LA ACCIÓN: VISITA DE TRABAJO SOCIAL

MUNICIPIO: Calle cook 104 col. euskadi c.p 2660

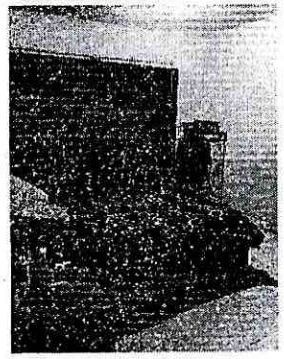

VISITA DE TRABAJO SOCIAL A LAURA Y GABRIEL ADOPCIÓN

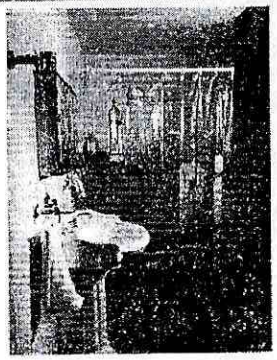

VISITA DE TRABAJO SOCIAL A LAURA Y GABRIEL ADOPCION

DESCRIPCIÓN DE LA ACCIÓN: VISITA DE TRABAJO SOCIAL

MUNICIPIO: Calle cook 104 col. euskadi c.p 2660



VISITA DE TRABAJO SOCIAL A LAURA Y GABRIEL ADOPCION

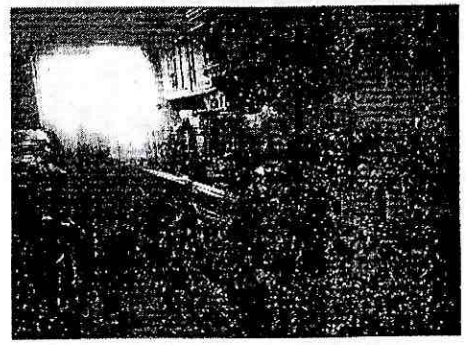

VISITA DE TRABAJO SOCIAL A LAURA Y GABRIEL ADOPCIÓN

PROGRAMA DE FORTALECIMIENTO A LAS PROCURADURÍAS DE LA DEFENSA DEL MENOR Y LA FAMILIA 2015.

DESCRIPCIÓN DE LA ACCIÓN: VISITA DE TRABAJO SOCIAL

MUNICIPIO: Fray juan de torquemada 22-a col. obrera c.p 06800



VISITA DE TRABAJO SOCIAL A JUAN LUIS



VISITA DE TRABAJO SOCIAL A JUAN LUIS

DESCRIPCIÓN DE LA ACCIÓN: VISITA DE TRABAJO SOCIAL

MUNICIPIO: Fray juan de torquemada 22-a col. obrera c.p 06800

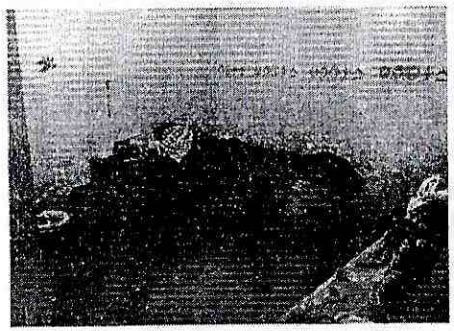

VISITA DE TRABAJO SOCIAL A JUAN LUIS

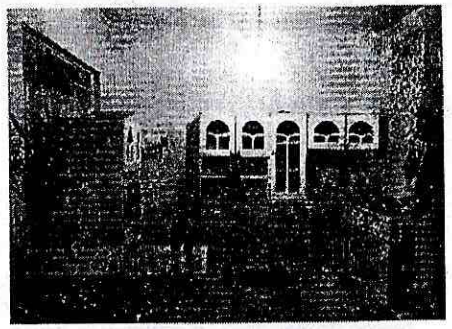

VISITA DE TRABAJO SOCIAL A JUAN LUIS

DESCRIPCIÓN DE LA ACCIÓN: VISITA DE TRABAJO SOCIAL

MUNICIPIO: Fray juan de torquemada 22-a col. obrera c.p 06800

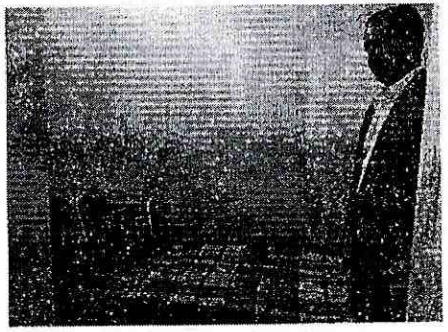

VISITA DE TRABAJO SOCIAL A JUAN LUIS



VISITA DE TRABAJO SOCIAL A JUAN LUIS

DESCRIPCIÓN DE LA ACCIÓN: VISITA DE TRABAJO SOCIAL

MUNICIPIO: Fray juan de torquemada 22-a col. obrera c.p 06800

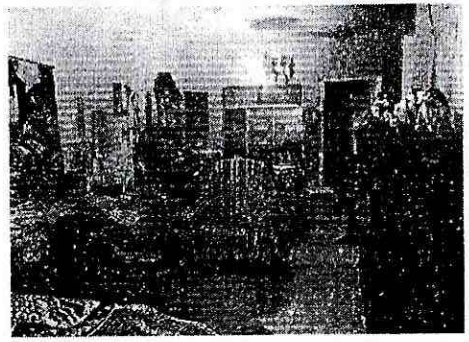

VISITA DE TRABAJO SOCIAL A JUAN LUIS

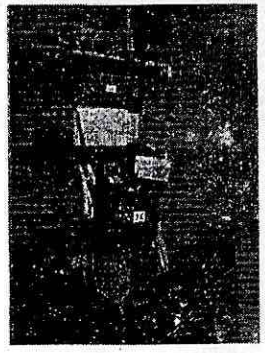

VISITA DE TRABAJO SOCIAL A JUAN LUIS

PROGRAMA DE FORTALECIMIENTO A LAS PROCURADURÍAS DE LA DEFENSA DEL MENOR Y LA FAMILIA 2015.

DESCRIPCIÓN DE LA ACCIÓN: VISITA DE TRABAJO SOCIAL ADOPCIÓN

MUNICIPIO: Pilares 918 -401 co. letran valle c.p 03650



ADOPCIÓN POR PARTE DE LOS SEÑORES OSCAR Y LIZBETH

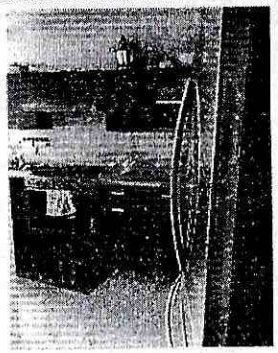

ADOPCIÓN POR PARTE DE LOS SEÑORES OSCAR Y LIZBETH

DESCRIPCIÓN DE LA ACCIÓN: VISITA DE TRABAJO SOCIAL ADOPCIÓN

MUNICIPIO: Pilares 918 -401 co. letran valle c.p 03650

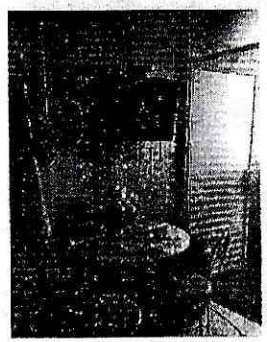

ADOPCIÓN POR PARTE DE LOS SEÑORES OSCAR Y LIZBETH

DESCRIPCIÓN DE LA ACCIÓN:

MUNICIPIO:





DESCRIPCIÓN DE LA ACCIÓN:

MUNICIPIO:

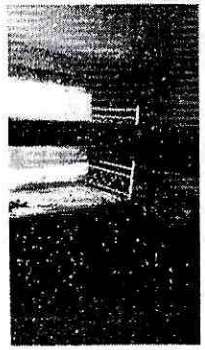



PROGRAMA DE FORTALECIMIENTO A LAS PROCURADURÍAS DE LA DEFENSA DEL MENOR Y LA FAMILIA 2015.

DESCRIPCIÓN DE LA ACCIÓN:

MUNICICPIO:

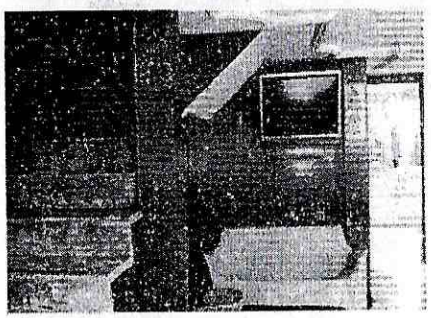

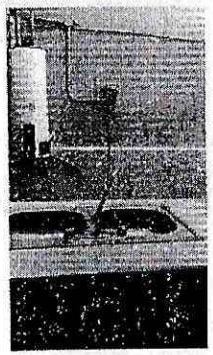

DESCRIPCIÓN DE LA ACCIÓN:

MUNICICPIO:





DESCRIPCIÓN DE LA ACCIÓN:

MUNICICPIO:

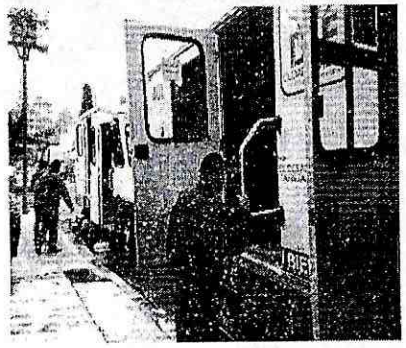



DESCRIPCIÓN DE LA ACCIÓN:

MUNICICPIO:

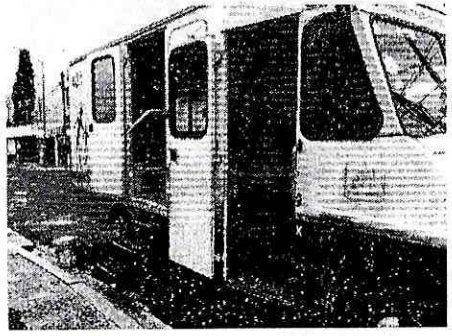

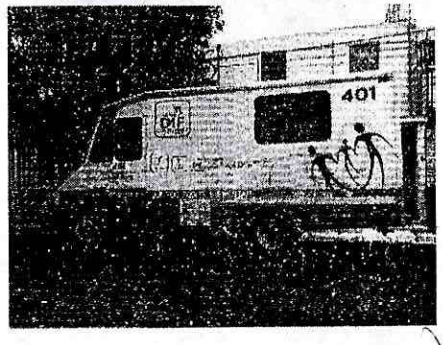

PROGRAMA DE FORTALECIMIENTO A LAS PROCURADURÍAS DE LA DEFENSA DEL MENOR Y LA FAMILIA 2015.

DESCRIPCIÓN DE LA ACCIÓN:

MUNICIPIO:

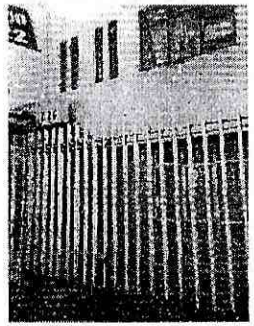

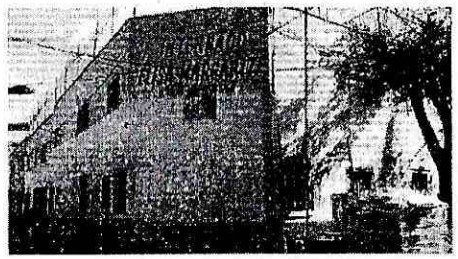

DESCRIPCIÓN DE LA ACCIÓN:

MUNICIPIO:

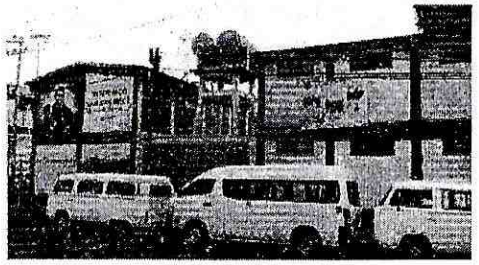

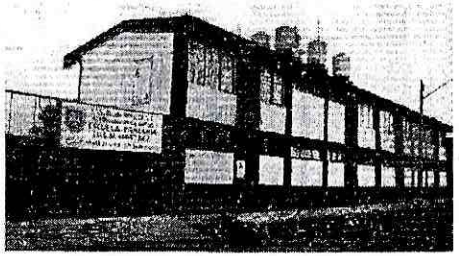

DESCRIPCIÓN DE LA ACCIÓN:

MUNICIPIO:





DESCRIPCIÓN DE LA ACCIÓN:

MUNICIPIO:





PROGRAMA DE FORTALECIMIENTO A LAS PROCURADURÍAS DE LA DEFENSA DEL MENOR Y LA FAMILIA 2015.

DESCRIPCIÓN DE LA ACCIÓN:

MUNICICPIO:

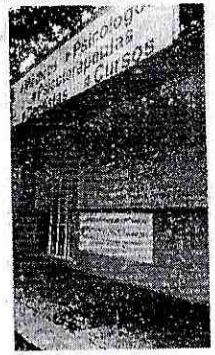



DESCRIPCIÓN DE LA ACCIÓN:

MUNICICPIO:





DESORIPCIÓN DE LA ACCIÓN:

MUNICICPIO:

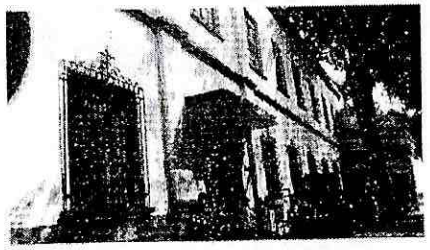

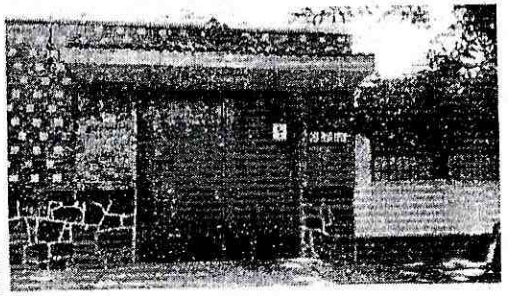

DESCRIPCIÓN DE LA ACCIÓN:

MUNICIOPIO:



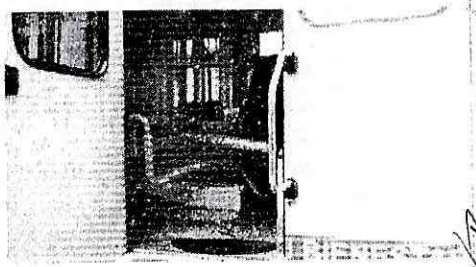

PROGRAMA DE FORTALECIMIENTO A LAS PROCURADURÍAS DE LA DEFENSA DEL MENOR Y LA FAMILIA 2015.

DESCRIPCIÓN DE LA ACCIÓN:

MUNICIPIO:

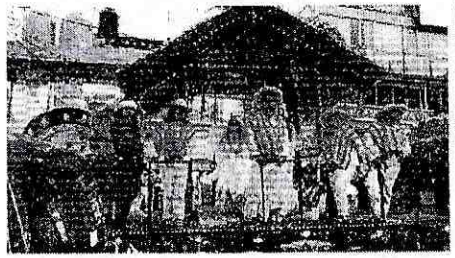



DESCRIPCIÓN DE LA ACCIÓN:

MUNICIPIO:

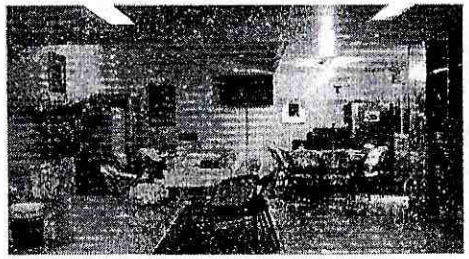

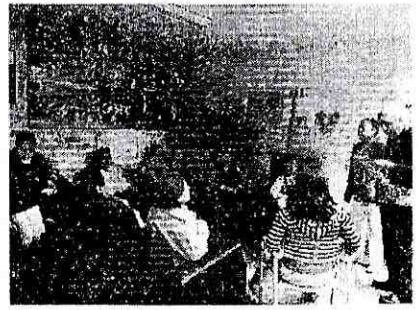

DESCRIPCIÓN DE LA ACCIÓN:

MUNICIPIO:

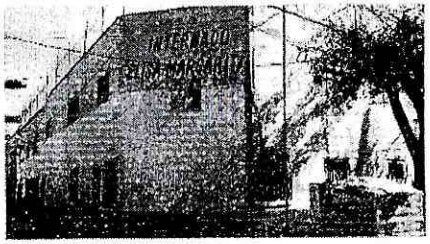

DESCRIPCIÓN DE LA ACCIÓN:

MUNICIPIO:

SALUD
SECRETARÍA DE SALUD

DIF Nacional

PROGRAMA DE FORTALECIMIENTO A LAS PROCURADURÍAS DE LA DEFENSA DEL MENOR Y LA FAMILIA 2015.

En este apartado debe acompañar las fotografías (bitácora fotográfica) impresas que permitan observar los avances alcanzados en el trimestre en la cual deberán aparecer la población beneficiada con funcionarios públicos y sin funcionarios, antes y durante la ejecución del proyecto (total de 30 a 40 fotografías).

Evidencia Fotográfica

DESCRIPCIÓN DE LA ACCIÓN: VISITA DE INTERVENCIÓN PEDAGOGICA A CUIDADORES

MUNICIPIO: LIMANTITLA No. 2, COL. TLALPAN CENTRO, DEL. TLALPAN C.P. 1400

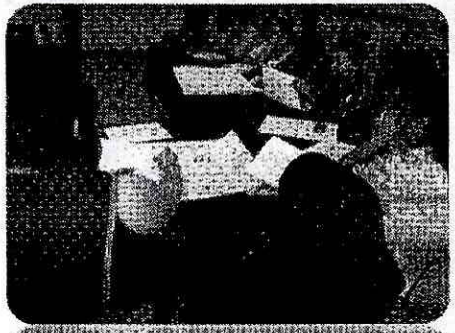

VISITA DE INTERVENCIÓN PEDAGOGICA A HOGAR NUESTRA SEÑORA DE LA CONSOLACIÓN PARA NIÑOS INCURABLES I.A.P

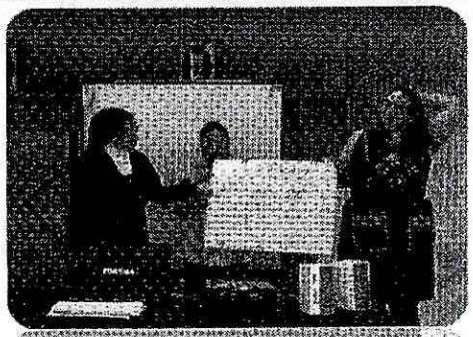

MARTES 17 DE NOVIEMBRE DE 2015
TALLER: DESARROLLO HUMANO Y VIOLENCIA: TIPOS Y MODALIDADES

DESCRIPCIÓN DE LA ACCIÓN: VISITA DE INTERVENCIÓN PEDAGOGICA A CUIDADORES

MUNICIPIO: LIMANTITLA No. 2, COL. TLALPAN CENTRO, DEL. TLALPAN C.P. 1400



VISITA DE INTERVENCIÓN PEDAGOGICA A HOGAR NUESTRA SEÑORA DE LA CONSOLACIÓN PARA NIÑOS INCURABLES I.A.P



MARTES 17 DE NOVIEMBRE DE 2015
TALLER: DESARROLLO HUMANO Y VIOLENCIA: TIPOS Y MODALIDADES

DESCRIPCIÓN DE LA ACCIÓN: VISITA DE INTERVENCIÓN PEDAGOGICA A CUIDADORES

MUNICIPIO: LIMANTITLA No. 2, COL. TLALPAN CENTRO, DEL. TLALPAN C.P. 1400



VISITA DE INTERVENCIÓN PEDAGOGICA A HOGAR NUESTRA SEÑORA DE LA CONSOLACIÓN PARA NIÑOS INCURABLES I.A.P

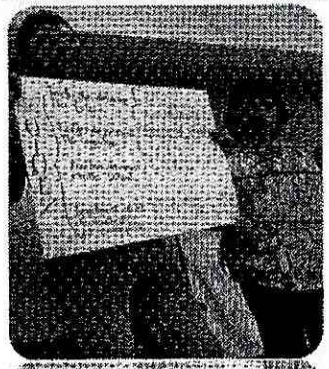

MARTES 17 DE NOVIEMBRE DE 2015
TALLER: DESARROLLO HUMANO Y VIOLENCIA: TIPOS Y MODALIDADES

DESCRIPCIÓN DE LA ACCIÓN: VISITA DE INTERVENCIÓN PEDAGOGICA A CUIDADORES

MUNICIPIO: LIMANTITLA No. 2, COL. TLALPAN CENTRO, DEL. TLALPAN C.P. 1400

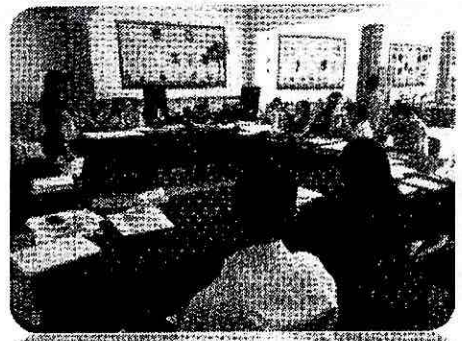

VISITA DE INTERVENCIÓN PEDAGOGICA A HOGAR NUESTRA SEÑORA DE LA CONSOLACIÓN PARA NIÑOS INCURABLES I.A.P



MARTES 17 DE NOVIEMBRE DE 2015
TALLER: DESARROLLO HUMANO Y VIOLENCIA: TIPOS Y MODALIDADES

PROGRAMA DE FORTALECIMIENTO A LAS PROCURADURÍAS DE LA DEFENSA DEL MENOR Y LA FAMILIA 2015.

En este apartado debe acompañar las fotografías (bitácora fotográfica) impresas que permitan observar los avances alcanzados en el trimestre en la cual deberán aparecer la población beneficiada con funcionarios públicos y sin funcionarios, antes y durante la ejecución del proyecto (total de 30 a 40 fotografías).

Evidencia Fotográfica

DESCRIPCIÓN DE LA ACCIÓN: VISITA DE INTERVENCIÓN PEDAGOGICA A CUIDADORES

MUNICIPIO: LIMANTITLA No. 2, COL. TLALPAN CENTRO, DEL. TLALPAN C.P. 1400

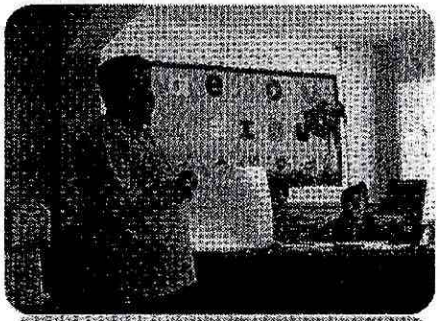

VISITA DE INTERVENCIÓN PEDAGOGICA A HOGAR NUESTRA SEÑORA DE LA CONSOLACIÓN PARA NIÑOS INCURABLES I.A.P

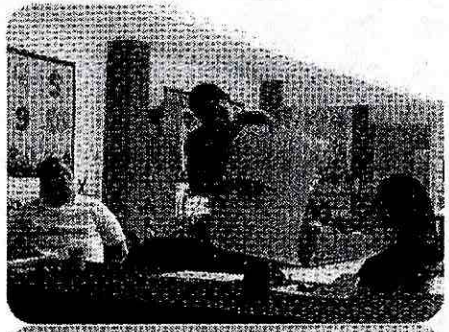

TALLER: AUTOCUIDADO Y SEXUALIDAD; ESTABLECIENDO LIMITES CLAROS Y TRATO ASERTIVO
24 DE NOVIEMBRE DE 2015

DESCRIPCION DE LA ACCIÓN: VISITA DE INTERVENCIÓN PEDAGOGICA A CUIDADORES

MUNICIPIO: LIMANTITLA No. 2, COL. TLALPAN CENTRO, DEL. TLALPAN C.P. 1400



VISITA DE INTERVENCION PEDAGOGICA A HOGAR NUESTRA SEÑORA DE LA CONSOLACIÓN PARA NIÑOS INCURABLES I.A.P



TALLER: AUTOCUIDADO Y SEXUALIDAD; ESTABLECIENDO LIMITES CLAROS Y TRATO ASERTIVO
24 DE NOVIEMBRE DE 2015

DESCRIPCIÓN DE LA ACCIÓN: VISITA DE INTERVENCIÓN PEDAGOGICA A CUIDADORES

MUNICIPIO: LIMANTITLA No. 2, COL. TLALPAN CENTRO, DEL. TLALPAN C.P. 1400



VISITA DE INTERVENCION PEDAGOGICA A HOGAR NUESTRA SEÑORA DE LA CONSOLACIÓN PARA NIÑOS INCURABLES I.A.P

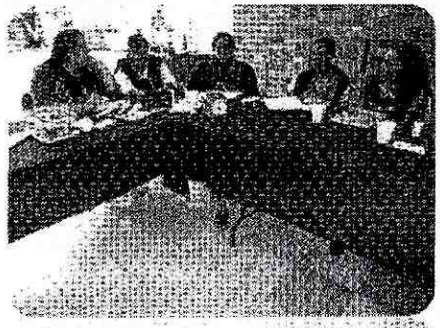

TALLER: AUTOCUIDADO Y SEXUALIDAD; ESTABLECIENDO LIMITES CLAROS Y TRATO ASERTIVO
24 DE NOVIEMBRE DE 2015

DESCRIPCIÓN DE LA ACCIÓN: VISITA DE INTERVENCIÓN PEDAGOGICA A CUIDADORES

MUNICIPIO: LIMANTITLA No. 2, COL. TLALPAN CENTRO, DEL. TLALPAN C.P. 1400



VISITA DE INTERVENCIÓN PEDAGOGICA A HOGAR NUESTRA SEÑORA DE LA CONSOLACIÓN PARA NIÑOS INCURABLES I.A.P



TALLER: AUTOCUIDADO Y SEXUALIDAD; ESTABLECIENDO LIMITES CLAROS Y TRATO ASERTIVO
24 DE NOVIEMBRE DE 2015

SALUD
SECRETARÍA DE SALUD

DIF Nacional

PROGRAMA DE FORTALECIMIENTO A LAS PROCURADURÍAS DE LA DEFENSA DEL MENOR Y LA FAMILIA 2015.

En este apartado debe acompañar las fotografías (bitácora fotográfica) impresas que permitan observar los avances alcanzados en el trimestre en la cual deberán aparecer la población beneficiada con funcionarios públicos y sin funcionarios, antes y durante la ejecución del proyecto (total de 30 a 40 fotografías).

Evidencia Fotográfica

DESCRIPCIÓN DE LA ACCIÓN: VISITA DE INTERVENCIÓN PEDAGÓGICA A CUIDADORES

MUNICIPIO: CALLE REAL DE SAN LUCAS No. 55, COL. BARRIO SAN LUCAS, DEL. COYOACAN C.P.4030



VISITA A LA CASA HOGAR SANTA INÉS A.C.

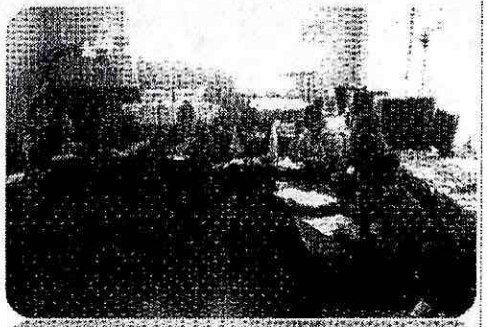

TALLER TRATO ASERTIVO Y ESTABLECIENDO LIMITES CLAROS
18 DE NOVIEMBRE DE 2015

DESCRIPCIÓN DE LA ACCIÓN: VISITA DE INTERVENCIÓN PEDAGÓGICA A CUIDADORES

MUNICIPIO: CALLE REAL DE SAN LUCAS No. 55, COL. BARRIO SAN LUCAS, DEL. COYOACAN C.P.4030

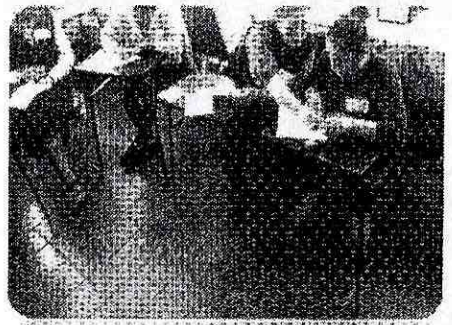

VISITA A LA CASA HOGAR SANTA INÉS A.C.



TALLER TRATO ASERTIVO Y ESTABLECIENDO LIMITES CLAROS
18 DE NOVIEMBRE DE 2015

DESCRIPCIÓN DE LA ACCIÓN: VISITA DE INTERVENCIÓN PEDAGÓGICA A CUIDADORES

MUNICIPIO: SANTA CRUZ ACAYUCAN No. 190 COL. SANTA CRUZ ACAYUCAN, DEL. AZCAPOTZALCO

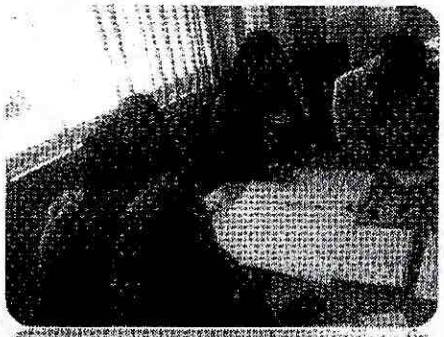

VISITA A LA ASOCIACIÓN NUESTRO HOGAR ANAR MÉXICO, I.A.P.



TALLER TRATO ASERTIVO Y ESTABLECIENDO LIMITES CLAROS; VIOLENCIA: TIPOS Y MODALIDADES
23 DE NOVIEMBRE DE 2015

DESCRIPCIÓN DE LA ACCIÓN: VISITA DE INTERVENCIÓN PEDAGÓGICA A CUIDADORES

MUNICIPIO: MUNICIPIO: SANTA CRUZ ACAYUCAN No. 190 COL. SANTA CRUZ ACAYUCAN, DEL. AZCAPOTZALCO

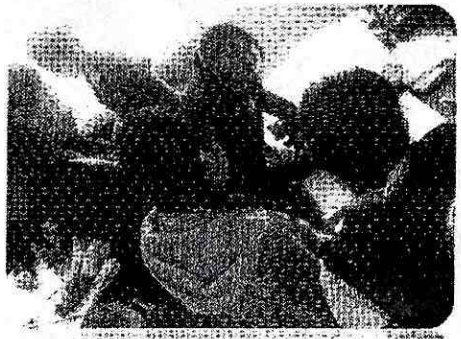

VISITA A LA ASOCIACIÓN NUESTRO HOGAR ANAR MÉXICO, I.A.P.

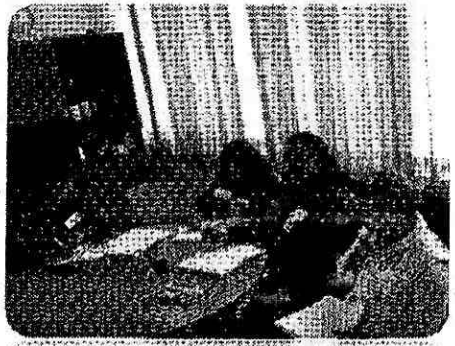

TALLER TRATO ASERTIVO Y ESTABLECIENDO LIMITES CLAROS; VIOLENCIA: TIPOS Y MODALIDADES
23 DE NOVIEMBRE DE 2015

PROGRAMA DE FORTALECIMIENTO A LAS PROCURADURÍAS DE LA DEFENSA DEL MENOR Y LA FAMILIA 2015.

En este apartado debe acompañar las fotografías (bitácora fotográfica) impresas que permitan observar los avances alcanzados en el trimestre en la cual deberán aparecer la población beneficiada con funcionarios públicos y sin funcionarios, antes y durante la ejecución del proyecto (total de 30 a 40 fotografías).

Evidencia Fotográfica

DESCRIPCIÓN DE LA ACCIÓN: VISITA DE INTERVENCIÓN PEDAGÓGICA A CUIDADORES

MUNICIPIO: SANTA CRUZ ACAYUCAN No. 190 COL. SANTA CRUZ ACAYUCAN, DEL. AZCAPOTZALCO

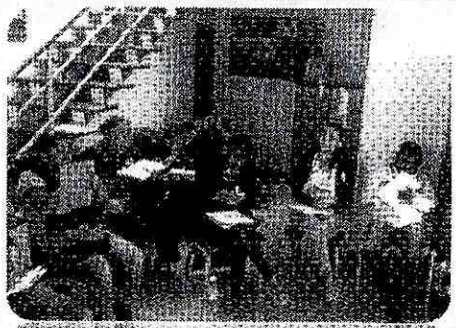

VISITA A LA ASOCIACIÓN NUESTRO HOGAR ANAR MÉXICO, I.A.P.

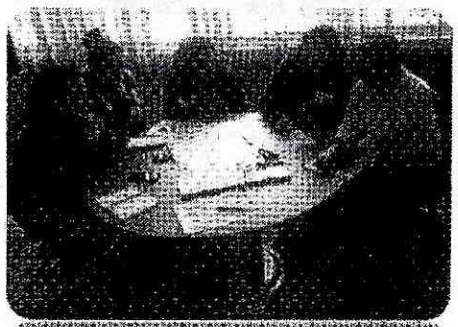

TALLER TRATO ASERTIVO Y ESTABLECIENDO LIMITES CLAROS; VIOLENCIA- TIPOS Y MODALIDADES
25 DE NOVIEMBRE DE 2015

DESCRIPCIÓN DE LA ACCIÓN: VISITA DE INTERVENCIÓN PEDAGÓGICA A CUIDADORES

MUNICIPIO: SANTA CRUZ ACAYUCAN No. 190 COL. SANTA CRUZ ACAYUCAN, DEL. AZCAPOTZALCO



VISITA A LA ASOCIACIÓN NUESTRO HOGAR ANAR MÉXICO, I.A.P.



TALLER TRATO ASERTIVO Y ESTABLECIENDO LIMITES CLAROS; VIOLENCIA- TIPOS Y MODALIDADES
25 DE NOVIEMBRE DE 2015

DESCRIPCIÓN DE LA ACCIÓN: VISITA DE INTERVENCIÓN PEDAGÓGICA A CUIDADORES

MUNICIPIO: CALLE ISABEL LA CATÓLICA No. 745, COL. ÁLAMOS, DEL. BENITO JUÁREZ

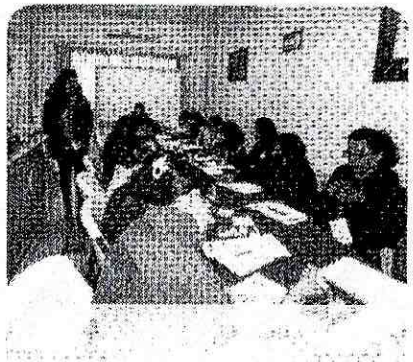

VISITA A HOGARES PROVIDENCIA I. A. P

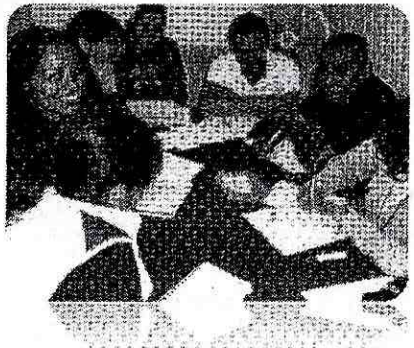

TALLER TRATO ASERTIVO Y ESTABLECIENDO LIMITES CLAROS; AUTOCUIDADO Y SEXUALIDAD
24 DE NOVIEMBRE DE 2015

DESCRIPCIÓN DE LA ACCIÓN: VISITA DE INTERVENCIÓN PEDAGÓGICA A CUIDADORES

MUNICIPIO: CALLE ISABEL LA CATÓLICA No. 745, COL. ÁLAMOS, DEL. BENITO JUÁREZ



VISITA A HOGARES PROVIDENCIA I. A. P



TALLER TRATO ASERTIVO Y ESTABLECIENDO LIMITES CLAROS; AUTOCUIDADO Y SEXUALIDAD
24 DE NOVIEMBRE DE 2015

SALUD
SECRETARÍA DE SALUD

DIF Nacional

PROGRAMA DE FORTALECIMIENTO A LAS PROCURADURÍAS DE LA DEFENSA DEL MENOR Y LA FAMILIA 2015.

En este apartado debe acompañar las fotografías (bitácora fotográfica) impresas que permitan observar los avances alcanzados en el trimestre en la cual deberán aparecer la población beneficiada con funcionarios públicos y sin funcionarios, antes y durante la ejecución del proyecto (total de 30 a 40 fotografías).

Evidencia Fotográfica

DESCRIPCIÓN DE LA ACCIÓN: VISITA DE INTERVENCIÓN PEDAGÓGICA A CUIDADORES

MUNICIPIO: CALLE ISABEL LA CATOLICA No. 745, COL. ALAMOS, DEL. BENITO JUÁREZ

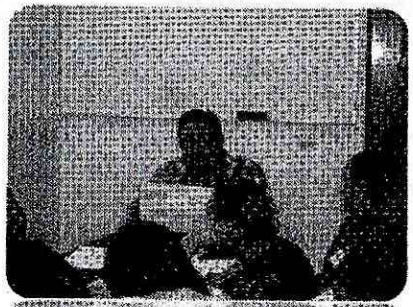

VISITA A HOGARES PROVIDENCIA I. A. P



TALLER TRATO ASERTIVO Y ESTABLECIENDO LIMITES CLAROS; AUTOCUIDADO Y SEXUALIDAD
30 DE NOVIEMBRE DE 2015

DESCRIPCIÓN DE LA ACCIÓN: VISITA DE INTERVENCIÓN PEDAGÓGICA A CUIDADORES

MUNICIPIO: CALLE ISABEL LA CATÓLICA No. 745, COL. ALAMOS, DEL. BENITO JUÁREZ



VISITA A HOGARES PROVIDENCIA I. A. P

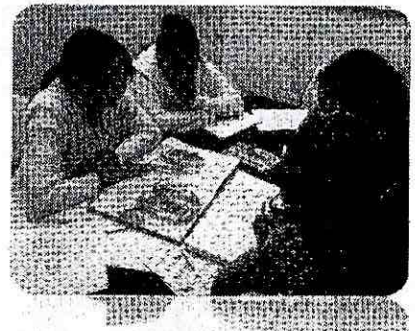

TALLER TRATO ASERTIVO Y ESTABLECIENDO LIMITES CLAROS; AUTOCUIDADO Y SEXUALIDAD
30 DE NOVIEMBRE DE 2015

DESCRIPCIÓN DE LA ACCIÓN: VISITA DE INTERVENCIÓN PEDAGÓGICA A CUIDADORES

MUNICIPIO: CALLE ISABEL LA CATÓLICA No. 745, COL. ALAMOS, DEL. BENITO JUÁREZ



VISITA A HOGARES PROVIDENCIA I. A. P



TALLER TRATO ASERTIVO Y ESTABLECIENDO LIMITES CLAROS; AUTOCUIDADO Y SEXUALIDAD
30 DE NOVIEMBRE DE 2015

DESCRIPCIÓN DE LA ACCIÓN: VISITA DE INTERVENCIÓN PEDAGÓGICA A CUIDADORES

MUNICIPIO: CALLE ISABEL LA CATÓLICA No. 745, COL. ALAMOS, DEL. BENITO JUÁREZ

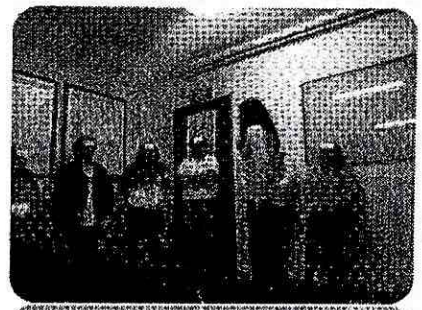

VISITA A HOGARES PROVIDENCIA I. A. P



TALLER TRATO ASERTIVO Y ESTABLECIENDO LIMITES CLAROS; AUTOCUIDADO Y SEXUALIDAD
30 DE NOVIEMBRE DE 2015

PROGRAMA DE FORTALECIMIENTO A LAS PROCURADURÍAS DE LA DEFENSA DEL MENOR Y LA FAMILIA 2015.

En este apartado debe acompañar las fotografías (bitácora fotográfica) impresas que permitan observar los avances alcanzados en el trimestre en la cual deberán aparecer la población beneficiada con funcionarios públicos y sin funcionarios, antes y durante la ejecución del proyecto (total de 30 a 40 fotografías).

Evidencia Fotográfica

DESCRIPCIÓN DE LA ACCIÓN: VISITA DE INTERVENCIÓN PEDAGÓGICA A CUIDADORES

MUNICIPIO: CALLE GENERAL PEDRO ANAYA No. 68, COL MARTÍN CARRERA, DEL. G.A.M C.P. 07070

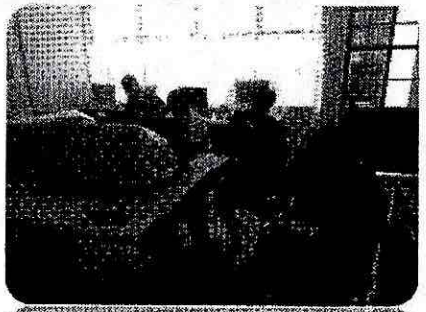

VISITA AL ORFANATORIO LA PAZ A.C.

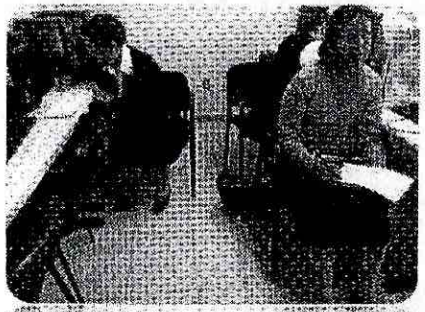

TALLER DE TRATO ASERTIVO, ESTABLECIENDO LIMITES CLAROS; VIOLENCIA: TIPOS Y MODALIDADES
25 DE NOVIEMBRE DE 2015

DESCRIPCIÓN DE LA ACCIÓN: VISITA DE INTERVENCIÓN PEDAGÓGICA A CUIDADORES

MUNICIPIO: CALLE GENERAL PEDRO ANAYA No. 68, COL MARTÍN CARRERA, DEL. G.A.M C.P. 07070



VISITA AL ORFANATORIO LA PAZ A.C.



TALLER DE TRATO ASERTIVO, ESTABLECIENDO LIMITES CLAROS, VIOLENCIA: TIPOS Y MODALIDADES
25 DE NOVIEMBRE DE 2015

DESCRIPCIÓN DE LA ACCIÓN: VISITA DE INTERVENCIÓN PEDAGÓGICA A CUIDADORES

MUNICIPIO: LOUISIANA No. 156, COL. NAPOLES, DEL. BENITO JUÁREZ



VISITA A LA FUNDACIÓN CLARA MORENO Y MIRAMÓN I.A.P.

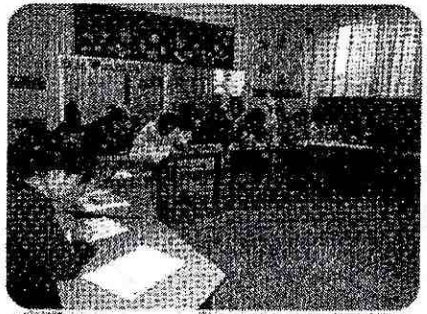

TALLER DE TRATO ASERTIVO Y ESTABLECIENDO LIMITES CLAROS
2 DE DICIEMBRE DE 2015

DESCRIPCIÓN DE LA ACCIÓN: VISITA DE INTERVENCIÓN PEDAGÓGICA A CUIDADORES

MUNICIPIO: LOUISIANA No. 156, COL. NAPOLES, DEL. BENITO JUÁREZ

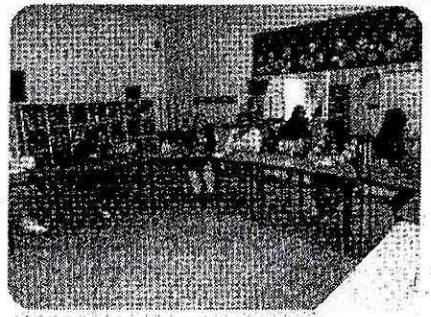

VISITA A LA FUNDACIÓN CLARA MORENO Y MIRAMÓN I.A.P.



TALLER DE TRATO ASERTIVO Y ESTABLECIENDO LIMITES CLAROS
2 DE DICIEMBRE DE 2015

PROGRAMA DE FORTALECIMIENTO A LAS PROCURADURÍAS DE LA DEFENSA DEL MENOR Y LA FAMILIA 2015.

En este apartado debe acompañar las fotografías (bitácora fotográfica) impresas que permitan observar los avances alcanzados en el trimestre en la cual deberán aparecer la población beneficiada con funcionarios públicos y sin funcionarios, antes y durante la ejecución del proyecto (total de 30 a 40 fotografías).

Evidencia Fotográfica

DESCRIPCIÓN DE LA ACCIÓN: VISITA DE INTERVENCIÓN PEDAGÓGICA A CUIDADORES

MUNICIPIO: LOUISIANA No. 156, COL. NAPOLES, DEL. BENITO JUÁREZ



VISITA A LA FUNDACIÓN CLARA MORENO Y MIRAMÓN I.A.P.

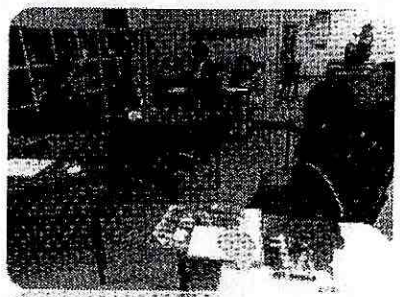

TALLER DE VIOLENCIA: TIPOS Y MODALIDADES
3 DE DICIEMBRE DE 2015

DESCRIPCIÓN DE LA ACCIÓN: VISITA DE INTERVENCIÓN PEDAGÓGICA A CUIDADORES

MUNICIPIO: LOUISIANA No. 156, COL. NAPOLES, DEL. BENITO JUÁREZ

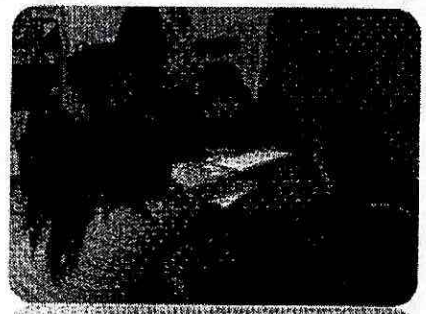

VISITA A LA FUNDACIÓN CLARA MORENO Y MIRAMÓN I.A.P.

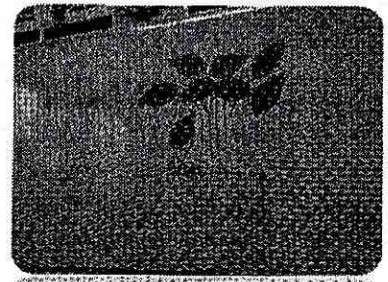

TALLER DE VIOLENCIA: TIPOS Y MODALIDADES
3 DE DICIEMBRE DE 2015

DESCRIPCIÓN DE LA ACCIÓN: VISITA DE INTERVENCIÓN PEDAGÓGICA A CUIDADORES

MUNICIPIO: LOUISIANA No. 155, COL. NAPOLES, DEL. BENITO JUÁREZ



VISITA A LA FUNDACIÓN CLARA MORENO Y MIRAMÓN I.A.P.

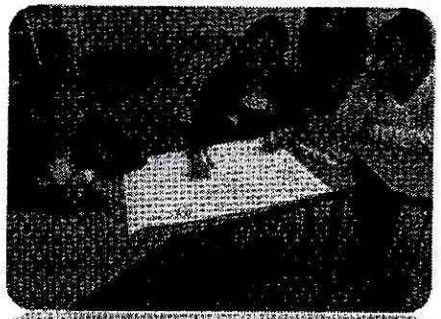

TALLER DE AUTOCUIDADO Y SEXUALIDAD; PROBLEMAS EMOCIONALES EN NIÑOS Y ADOLESCENTES
4 DE DICIEMBRE DE 2015

DESCRIPCIÓN DE LA ACCIÓN: VISITA DE INTERVENCIÓN PEDAGÓGICA A CUIDADORES

MUNICIPIO: LOUISIANA No. 156, COL. NAPOLES, DEL. BENITO JUÁREZ

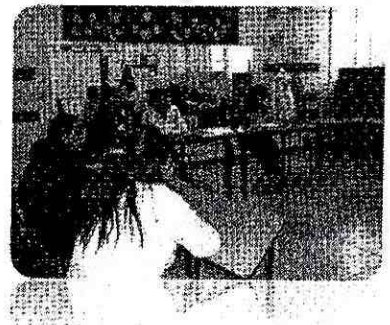

VISITA A LA FUNDACIÓN CLARA MORENO Y MIRAMÓN I.A.P.

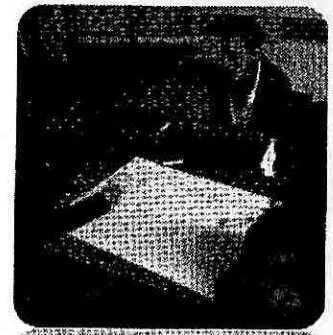

TALLER DE AUTOCUIDADO Y SEXUALIDAD; PROBLEMAS EMOCIONALES EN NIÑOS Y ADOLESCENTES
4 DE DICIEMBRE DE 2015

SALUD
SECRETARÍA DE SALUD

DIF Nacional

PROGRAMA DE FORTALECIMIENTO A LAS PROCURADURÍAS DE LA DEFENSA DEL MENOR Y LA FAMILIA 2015.

En este apartado debe acompañar las fotografías (bitácora fotográfica) impresas que permitan observar los avances alcanzados en el trimestre en la cual deberán aparecer la población beneficiada con funcionarios públicos y sin funcionarios, antes y durante la ejecución del proyecto (total de 30 a 40 fotografías).

Evidencia Fotográfica

DESCRIPCIÓN DE LA ACCIÓN: VISITA DE INTERVENCIÓN PEDAGÓGICA A CUIDADORES

MUNICIPIO: REFORMA No. 471, COL. LOMAS ESTRELLA, DEL. IZTAPALAPA C.P.9890



VISITA AL INTERNADO INFANTIL GUADALUPANO A.C.

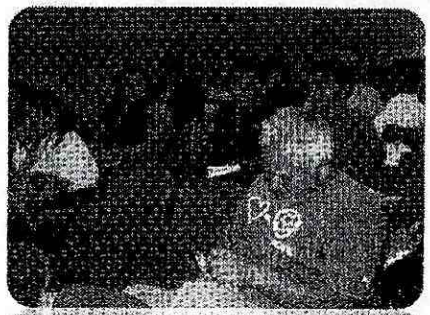

TALLER DE AUTOCUIDADO Y SEXUALIDAD
9 DE DICIEMBRE DE 2015

DESCRIPCIÓN DE LA ACCIÓN: VISITA DE INTERVENCIÓN PEDAGÓGICA A CUIDADORES

MUNICIPIO: REFORMA No. 471, COL. LOMAS ESTRELLA, DEL. IZTAPALAPA C.P.9890

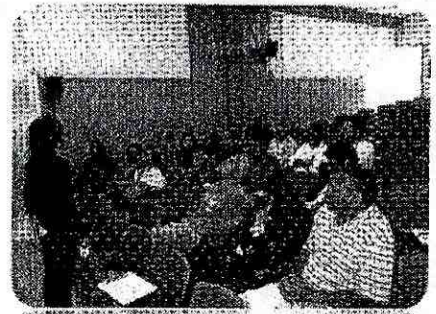

VISITA AL INTERNADO INFANTIL GUADALUPANO A.C.



TALLER DE AUTOCUIDADO Y SEXUALIDAD
9 DE DICIEMBRE DE 2015

DESCRIPCIÓN DE LA ACCIÓN: VISITA DE INTERVENCIÓN PEDAGÓGICA A CUIDADORES

MUNICIPIO: REFORMA No. 471, COL. LOMAS ESTRELLA, DEL. IZTAPALAPA C.P.9890



VISITA AL INTERNADO INFANTIL GUADALUPANO A.C.

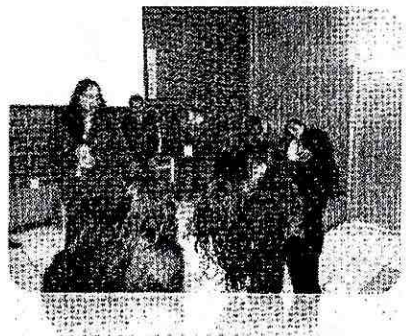

TALLER DE AUTOCUIDADO Y SEXUALIDAD
9 DE DICIEMBRE DE 2015

DESCRIPCIÓN DE LA ACCIÓN: VISITA DE INTERVENCIÓN PEDAGÓGICA A CUIDADORES

MUNICIPIO: REFORMA No. 471, COL. LOMAS ESTRELLA, DEL. IZTAPALAPA C.P.9890

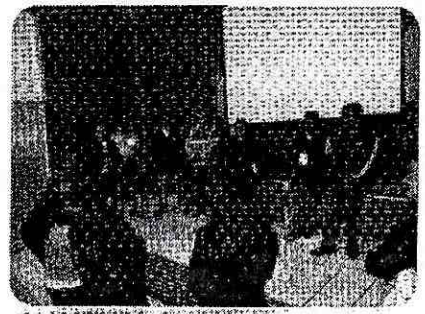

VISITA AL INTERNADO INFANTIL GUADALUPANO A.C.

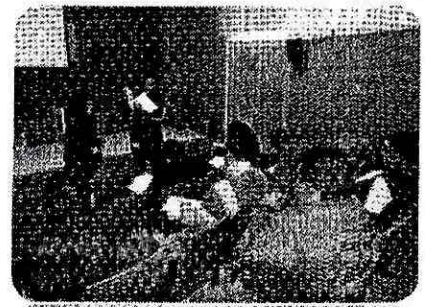

TALLER DE AUTOCUIDADO Y SEXUALIDAD
9 DE DICIEMBRE DE 2015

PROGRAMA DE FORTALECIMIENTO A LAS PROCURADURÍAS DE LA DEFENSA DEL MENOR Y LA FAMILIA 2015.

En este apartado debe acompañar las fotografías (bitácora fotográfica) impresas que permitan observar los avances alcanzados en el trimestre en la cual deberán aparecer la población beneficiada con funcionarios públicos y sin funcionarios, antes y durante la ejecución del proyecto (total de 30 a 40 fotografías).

Evidencia Fotográfica

DESCRIPCIÓN DE LA ACCIÓN: VISITA DE INTERVENCIÓN PEDAGÓGICA A CUIDADORES

MUNICIPIO: REFORMA No. 471, COL. LOMAS ESTRELLA, DEL. IZTAPALAPA C.P.9890

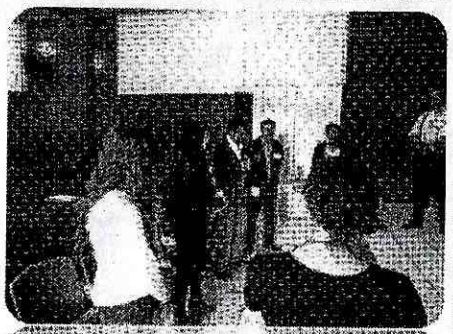

VISITA AL INTERNADO INFANTIL GUADALUPANO A.C.



TALLER DE TRATO ASERTIVO Y ESTABLECIENDO LIMITES CLAROS
10 DE DICIEMBRE DE 2015

DESCRIPCIÓN DE LA ACCIÓN: VISITA DE INTERVENCIÓN PEDAGÓGICA A CUIDADORES

MUNICIPIO: REFORMA No. 471, COL. LOMAS ESTRELLA, DEL. IZTAPALAPA C.P.9890



VISITA AL INTERNADO INFANTIL GUADALUPANO A.C.

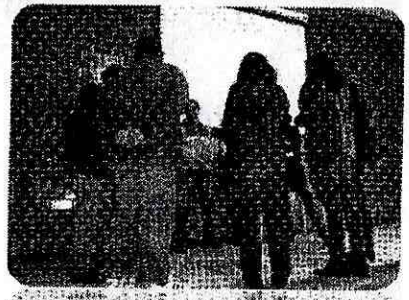

TALLER DE TRATO ASERTIVO Y ESTABLECIENDO LIMITES CLAROS
10 DE DICIEMBRE DE 2015

DESCRIPCIÓN DE LA ACCIÓN: VISITA DE INTERVENCIÓN PEDAGÓGICA A CUIDADORES

MUNICIPIO: REFORMA No. 471, COL. LOMAS ESTRELLA, DEL. IZTAPALAPA C.P.9890

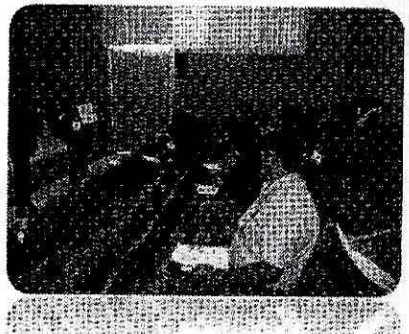

VISITA AL INTERNADO INFANTIL GUADALUPANO A.C.

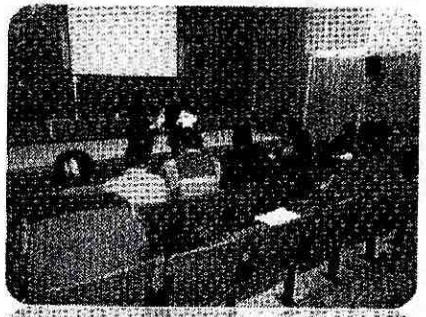

TALLER DE TRATO ASERTIVO Y ESTABLECIENDO LIMITES CLAROS
10 DE DICIEMBRE DE 2015

DESCRIPCIÓN DE LA ACCIÓN: VISITA DE INTERVENCIÓN PEDAGÓGICA A CUIDADORES

MUNICIPIO: REFORMA No. 471, COL. LOMAS ESTRELLA, DEL. IZTAPALAPA C.P.9890



VISITA AL INTERNADO INFANTIL GUADALUPANO A.C.



TALLER DE TRATO ASERTIVO Y ESTABLECIENDO LIMITES CLAROS
10 DE DICIEMBRE DE 2015

SALUD
SECRETARÍA DE SALUD

DIF Nacional

PROGRAMA DE FORTALECIMIENTO A LAS PROCURADURÍAS DE LA DEFENSA DEL MENOR Y LA FAMILIA 2015.

En este apartado debe acompañar las fotografías (bitácora fotográfica) impresas que permitan observar los avances alcanzados en el trimestre en la cual deberán aparecer la población beneficiada con funcionarios públicos y sin funcionarios, antes y durante la ejecución del proyecto (total de 30 a 40 fotografías).

Evidencia Fotográfica

DESCRIPCIÓN DE LA ACCIÓN: VISITA DE INTERVENCIÓN PEDAGÓGICA A CUIDADORES

MUNICIPIO: PROLONGACIÓN XOCHICALCO No. 1000, COL. SANTA CRUZ ATOYAC, DEL. BENITO JUÁREZ, C.P. 03200

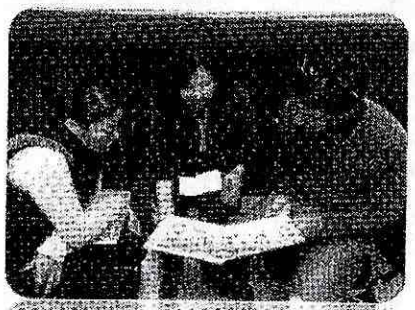

CAPACITACIÓN EN LAS INSTALACIONES DE LA DEDDI



TALLER DE VIOLENCIA: TIPOS Y MODALIDADES

DESCRIPCIÓN DE LA ACCIÓN: VISITA DE INTERVENCIÓN PEDAGÓGICA A CUIDADORES

MUNICIPIO: PROLONGACIÓN XOCHICALCO No. 1000, COL. SANTA CRUZ ATOYAC, DEL. BENITO JUÁREZ, C.P. 03200



CAPACITACIÓN EN LAS INSTALACIONES DE LA DEDDI



TALLER DE DESARROLLO HUMANO

DESCRIPCIÓN DE LA ACCIÓN: VISITA DE INTERVENCIÓN PEDAGÓGICA A CUIDADORES

MUNICIPIO: PROLONGACIÓN XOCHICALCO No. 1000, COL. SANTA CRUZ ATOYAC, DEL. BENITO JUÁREZ, C.P. 03200

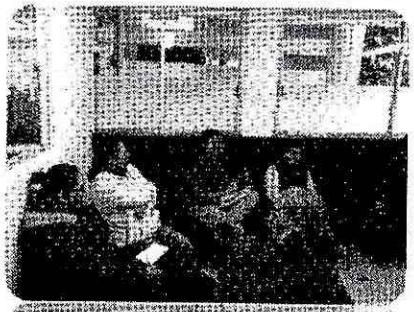

CAPACITACIÓN EN LAS INSTALACIONES DE LA DEDDI



TALLER DE COMUNICACIÓN ASERTIVA

DESCRIPCIÓN DE LA ACCIÓN: VISITA DE INTERVENCIÓN PEDAGÓGICA A CUIDADORES

MUNICIPIO: PROLONGACIÓN XOCHICALCO No. 1000, COL. SANTA CRUZ ATOYAC, DEL. BENITO JUÁREZ, C.P. 03200

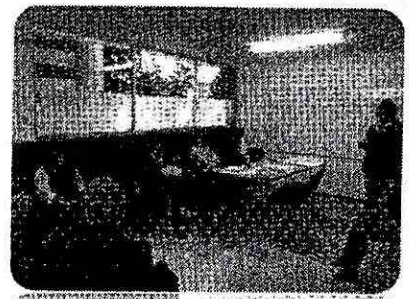

CAPACITACIÓN EN LAS INSTALACIONES DE LA DEDDI

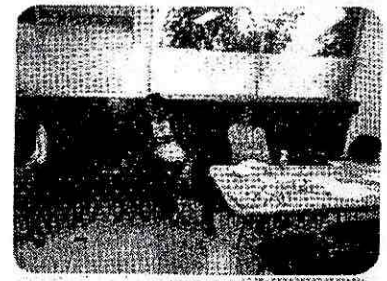

TALLER DE PREVENCIÓN DE LAS ADICCIONES

SALUD
SECRETARÍA DE SALUD

DIF Nacional

PROGRAMA DE FORTALECIMIENTO A LAS PROCURADURÍAS DE LA DEFENSA DEL MENOR Y LA FAMILIA 2015.

En este apartado debe acompañar las fotografías (bitácora fotográfica) impresas que permitan observar los avances alcanzados en el trimestre en la cual deberán aparecer la población beneficiada con funcionarios públicos y sin funcionarios, antes y durante la ejecución del proyecto (total de 30 a 40 fotografías).

Evidencia Fotográfica

DESCRIPCION DE LA ACCIÓN: ENTREGA DE MATERIAL DE DIFUSIÓN DE LOS DERECHOS DE LA INFANCIA 2015

MUNICIPIO: REFORMA No. 471, COL. LOMAS ESTRELLA, DEL. IZTAPALAPA C.P.9890

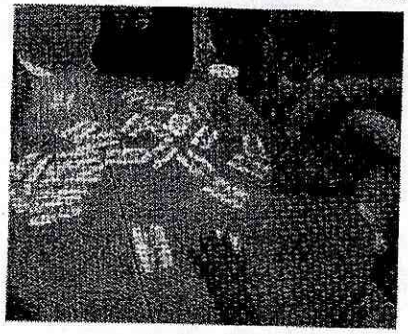

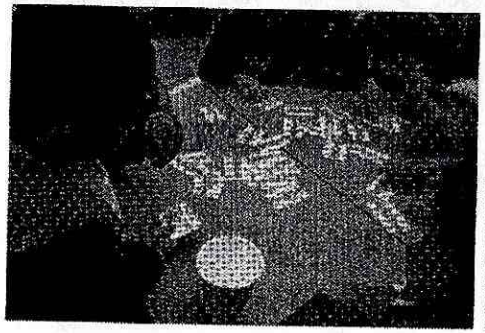

VISITA AL INTERNADO INFANTIL GUADALUPANO A.C.

DESCRIPCIÓN DE LA ACCIÓN: ENTREGA DE MATERIAL DE DIFUSIÓN DE LOS DERECHOS DE LA INFANCIA 2015

MUNICIPIO: REFORMA No. 471, COL. LOMAS ESTRELLA, DEL. IZTAPALAPA C.P.9890

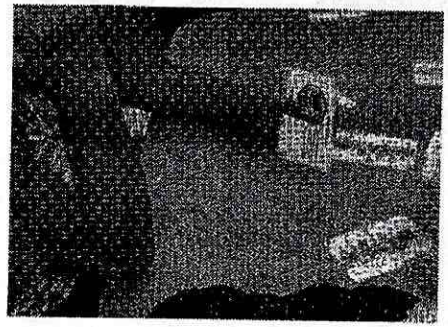

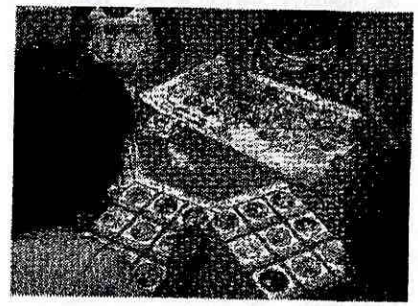

VISITA AL INTERNADO INFANTIL GUADALUPANO A.C.

DESCRIPCION DE LA ACCION: ENTREGA DE MATERIAL DE DIFUSION DE LOS DERECHOS DE LA INFANCIA 2015

MUNICIPIO: REFORMA No. 471, COL. LOMAS ESTRELLA, DEL. IZTAPALAPA C.P.9890

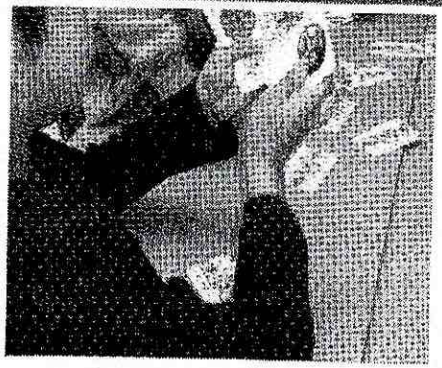

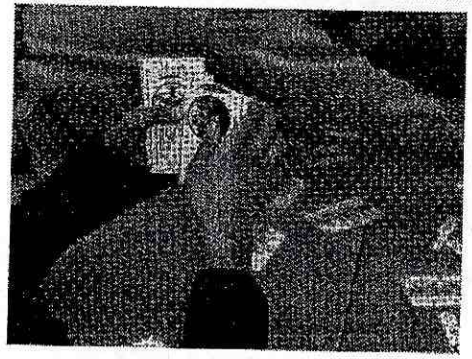

VISITA AL INTERNADO INFANTIL GUADALUPANO A.C.

DESCRIPCIÓN DE LA ACCIÓN: ENTREGA DE MATERIAL DE DIFUSIÓN DE LOS DERECHOS DE LA INFANCIA 2015

MUNICIPIO: REFORMA No. 471, COL. LOMAS ESTRELLA, DEL. IZTAPALAPA C.P.9890

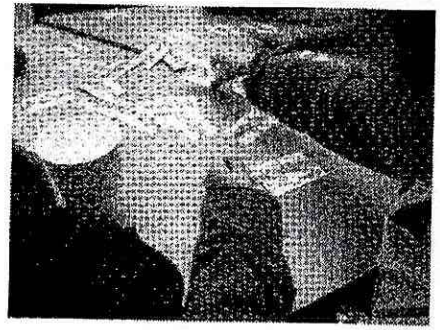

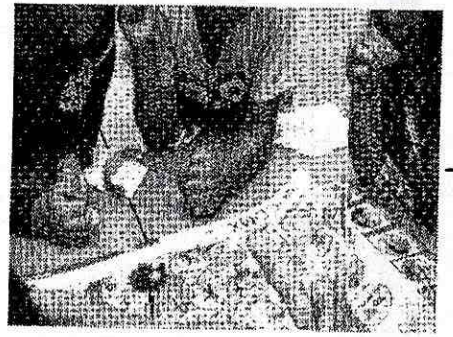

VISITA AL INTERNADO INFANTIL GUADALUPANO A.C.

PROGRAMA DE FORTALECIMIENTO A LAS PROCURADURÍAS DE LA DEFENSA DEL MENOR Y LA FAMILIA 2015.

En este apartado debe acompañar las fotografías (bitácora fotográfica) impresas que permitan observar los avances alcanzados en el trimestre en la cual deberán aparecer la población beneficiada con funcionarios públicos y sin funcionarios, antes y durante la ejecución del proyecto (total de 30 a 40 fotografías).

Evidencia Fotográfica

DESCRIPCION DE LA ACCIÓN: ENTREGA DE MATERIAL DE DIFUSIÓN DE LOS DERECHOS DE LA INFANCIA 2015

MUNICIPIO: CALLE ISABEL LA CATÓLICA No. 745, COL. ALAMOS, DEL. BENITO JUÁREZ

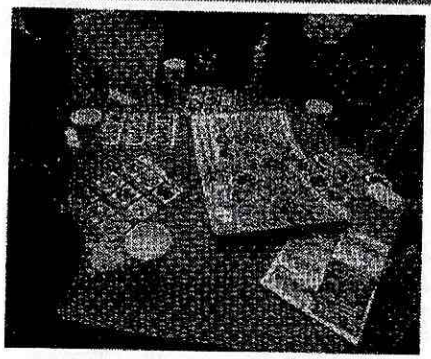

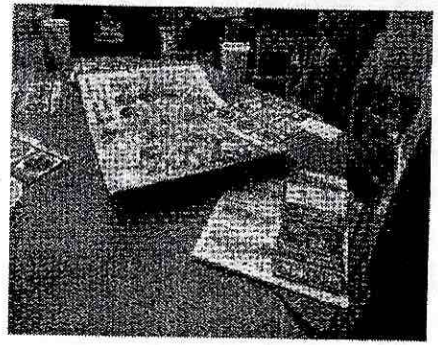

VISITA A HOGARES PROVIDENCIA I. A. P

DESCRIPCION DE LA ACCIÓN: ENTREGA DE MATERIAL DE DIFUSIÓN DE LOS DERECHOS DE LA INFANCIA 2015

MUNICIPIO: CALLE ISABEL LA CATÓLICA No. 745, COL. ALAMOS, DEL. BENITO JUÁREZ

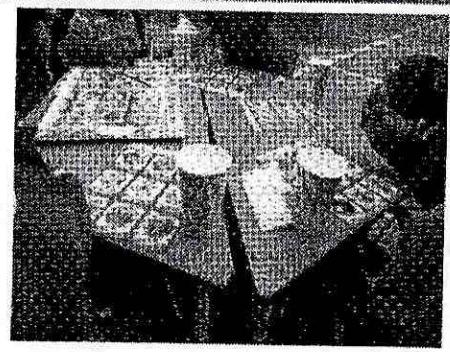

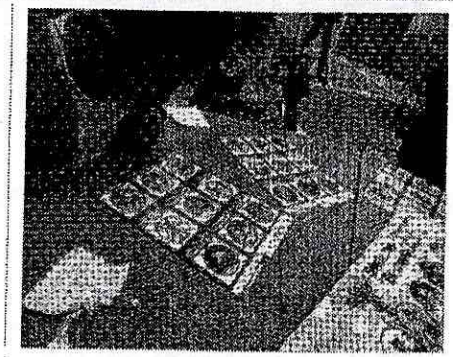

VISITA A HOGARES PROVIDENCIA I. A. P

DESCRIPCION DE LA ACCIÓN: ENTREGA DE MATERIAL DE DIFUSIÓN DE LOS DERECHOS DE LA INFANCIA 2015

MUNICIPIO: CALLE ISABEL LA CATÓLICA No. 745, COL. ÁLAMOS, DEL. BENITO JUÁREZ

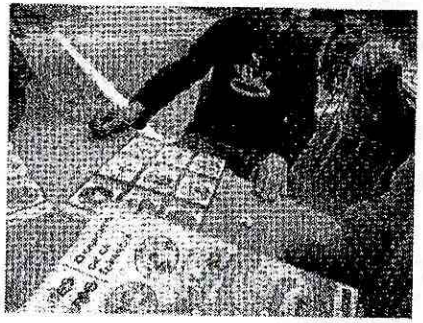

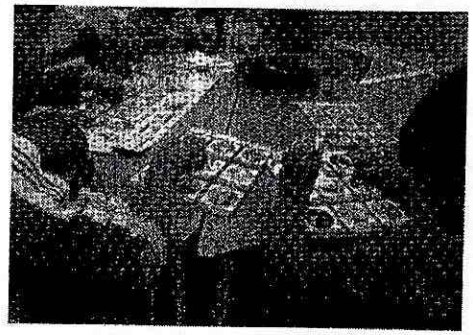

VISITA A HOGARES PROVIDENCIA I. A. P

DESCRIPCION DE LA ACCIÓN: ENTREGA DE MATERIAL DE DIFUSIÓN DE LOS DERECHOS DE LA INFANCIA 2015

MUNICIPIO: CALLE ISABEL LA CATÓLICA No. 745, COL. ÁLAMOS, DEL. BENITO JUÁREZ

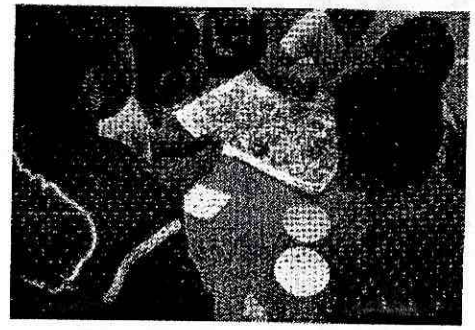

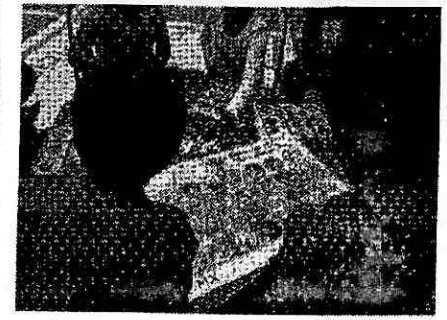

VISITA A HOGARES PROVIDENCIA I. A. P

PROGRAMA DE FORTALECIMIENTO A LAS PROCURADURÍAS DE LA DEFENSA DEL MENOR Y LA FAMILIA 2015.

En este apartado debe acompañar las fotografías (bitácora fotográfica) impresas que permitan observar los avances alcanzados en el trimestre en la cual deberán aparecer la población beneficiada con funcionarios públicos y sin funcionarios, antes y durante la ejecución del proyecto (total de 30 a 40 fotografías).

Evidencia Fotográfica

DESCRIPCIÓN DE LA ACCIÓN: ENTREGA DE MATERIAL DE DIFUSIÓN DE LOS DERECHOS DE LA INFANCIA 2015

MUNICIPIO: REFORMA No. 471, COL. LOMAS ESTRELLA, DEL. IZTAPALAPA C.P.9890

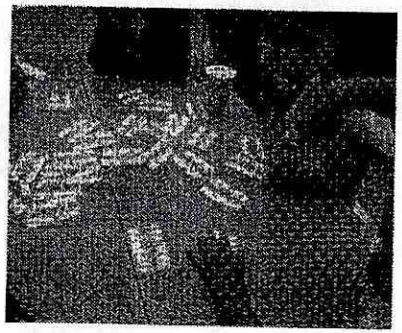

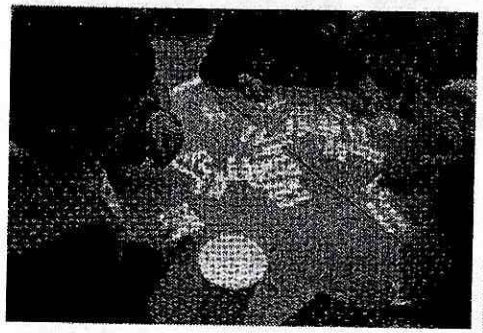

VISITA AL INTERNADO INFANTIL GUADALUPANO A.C.

DESCRIPCIÓN DE LA ACCIÓN: ENTREGA DE MATERIAL DE DIFUSION DE LOS DERECHOS DE LA INFANCIA 2015

MUNICIPIO: REFORMA No. 471, COL. LOMAS ESTRELLA, DEL. IZTAPALAPA C.P.9890

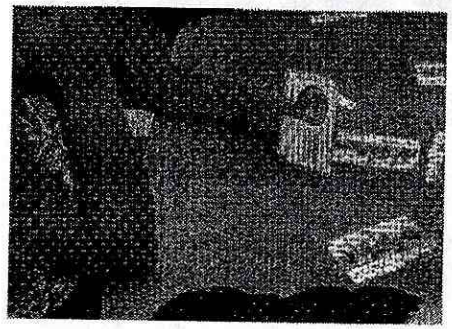

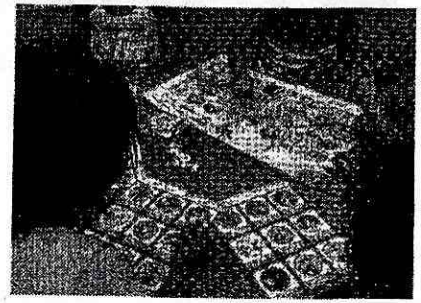

VISITA AL INTERNADO INFANTIL GUADALUPANO A.C.

DESCRIPCIÓN DE LA ACCIÓN: ENTREGA DE MATERIAL DE DIFUSION DE LOS DERECHOS DE LA INFANCIA 2015

MUNICIPIO: REFORMA No. 471, COL. LOMAS ESTRELLA, DEL. IZTAPALAPA C.P.9890

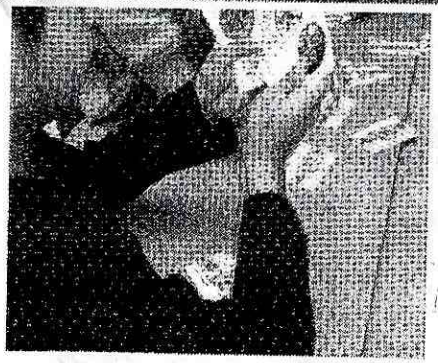

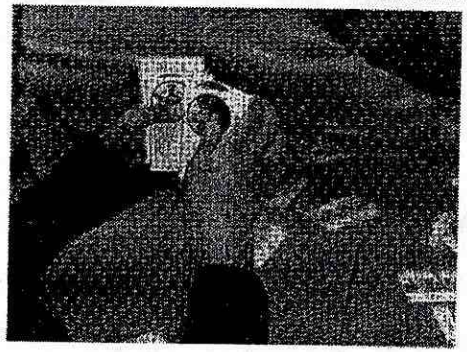

VISITA AL INTERNADO INFANTIL GUADALUPANO A.C.

DESCRIPCIÓN DE LA ACCIÓN: ENTREGA DE MATERIAL DE DIFUSION DE LOS DERECHOS DE LA INFANCIA 2015

MUNICIPIO: REFORMA No. 471, COL. LOMAS ESTRELLA, DEL. IZTAPALAPA C.P.9890

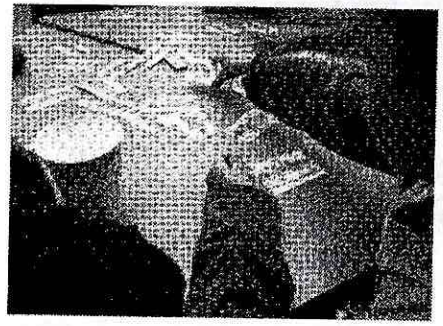

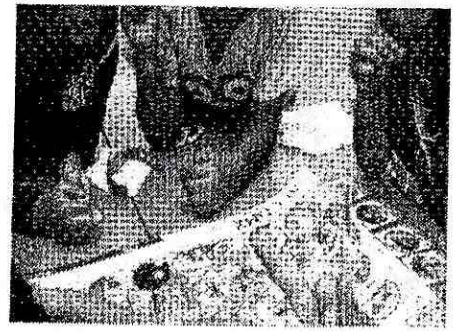

VISITA AL INTERNADO INFANTIL GUADALUPANO A.C.

SALUD

DIRECCIÓN GENERAL JURÍDICA Y DE ENLACE INSTITUCIONAL
PROGRAMA FORTALECIMIENTO A LAS PROCURADURÍAS DE LA DEFENSA DEL MENOR Y LA FAMILIA 2015
RELACIÓN DE GASTOS

DIF Nacional

Estado	Nombre del Proveedor y/o Nomina	Fecha de Expedición y/o Periodo Pagado	N° de Factura	Concepto	Monto Aprobado	Monto Ejercido	Recurso a reintegrar
DISTRITO FEDERAL	Alavez Angeles Lizbeth	Mes de Noviembre	S/D	Pago de Honorarios	$12,851.00	$11,994.27	$856.73
	Arguello Flores Mitzu Amairan	Mes de Noviembre	S/D	Pago de Honorarios	$12,851.00	$11,994.27	$856.73
	Armienta Parra María Fernanda	Mes de Noviembre	S/D	Pago de Honorarios	$12,851.00	$11,994.27	$856.73
	Bautista Santamaria Ignacio	Mes de Noviembre	S/D	Pago de Honorarios	$12,851.00	$11,994.27	$856.73
	Calderon Sanchez Gabriela Sofia	Mes de Noviembre	S/D	Pago de Honorarios	$12,851.00	$11,994.27	$856.73
	Calvo Laguna Luis Rodrigo	Mes de Noviembre	S/D	Pago de Honorarios	$12,851.00	$11,994.27	$856.73
	Carreño Contreras Ana Karina	Mes de Noviembre	S/D	Pago de Honorarios	$12,851.00	$11,994.27	$856.73
	Castellanos Dorantes Edgar Alfonso	Mes de Noviembre	S/D	Pago de Honorarios	$13,533.00	$12,630.80	$902.20
	Coronado Vazquez Janette	Mes de Noviembre	S/D	Pago de Honorarios	$12,851.00	$11,994.27	$856.73
	Cortes Velasquez Juan Daniel	Mes de Noviembre	S/D	Pago de Honorarios	$12,851.00	$11,994.27	$856.73
	De los Rios Ramires Estefania Guadalupe	Mes de Noviembre	S/D	Pago de Honorarios	$12,851.00	$11,994.27	$856.73
	Estrada Silvia Daniel	Mes de Noviembre	S/D	Pago de Honorarios	$12,851.00	$11,994.27	$856.73
	Fabiela Ronzon Joycel Yazmin	Mes de Noviembre	S/D	Pago de Honorarios	$12,851.00	$11,994.27	$856.73
	Felipe Brito Adriana	Mes de Noviembre	S/D	Pago de Honorarios	$12,851.00	$11,994.27	$856.73
	Garcia Blancas Mayra	Mes de Noviembre	S/D	Pago de Honorarios	$12,851.00	$11,994.27	$856.73
	Garcia Lopez Dulce Fanny	Mes de Noviembre	S/D	Pago de Honorarios	$12,851.00	$11,994.27	$856.73
	Garcia Ramos Luz Andrea	Mes de Noviembre	S/D	Pago de Honorarios	$12,851.00	$11,994.27	$856.73
	Gonzalez Cuevas Claudia	Mes de Noviembre	S/D	Pago de Honorarios	$12,851.00	$11,994.27	$856.73
	Hernández Camacho Fabiola	Mes de Noviembre	S/D	Pago de Honorarios	$12,851.00	$11,994.27	$856.73
	Hernández Enriquez Esther Isabel	Mes de Noviembre	S/D	Pago de Honorarios	$12,851.00	$11,994.27	$856.73
	Lara España Yolanda	Mes de Noviembre	S/D	Pago de Honorarios	$12,851.00	$11,994.27	$856.73
	Maldonado Sanchez Hugo	Mes de Noviembre	S/D	Pago de Honorarios	$12,851.00	$11,994.27	$856.73
	Martinez Rios Zeined	Mes de Noviembre	S/D	Pago de Honorarios	$12,851.00	$11,994.27	$856.73
	Martinez Zavala Martha Cecilia	Mes de Noviembre	S/D	Pago de Honorarios	$12,851.00	$11,994.27	$856.73
	Maya Robles Monica Lizbeth	Mes de Noviembre	S/D	Pago de Honorarios	$12,851.00	$11,994.27	$856.73
	Noriega Torres Andrea Mayela	Mes de Noviembre	S/D	Pago de Honorarios	$12,851.00	$11,994.27	$856.73
	Ortega Urbina Jocelyn Araceli	Mes de Noviembre	S/D	Pago de Honorarios	$13,533.00	$12,630.80	$902.20
	Piedras Avalos Carlos Octavio	Mes de Noviembre	S/D	Pago de Honorarios	$12,851.00	$11,994.27	$856.73
	Ponce Castañeda Cesar	Mes de Noviembre	S/D	Pago de Honorarios	$12,851.00	$11,994.27	$856.73
	Quezada Magaña Ruth	Mes de Noviembre	S/D	Pago de Honorarios	$13,533.00	$12,630.80	$902.20
	Ramirez Hidalgo Rebeca	Mes de Noviembre	S/D	Pago de Honorarios	$12,851.00	$11,994.27	$856.73
	Ramirez Leon Amelia Beatriz	Mes de Noviembre	S/D	Pago de Honorarios	$12,851.00	$11,994.27	$856.73
	Rangel Uribe Raquel	Mes de Noviembre	S/D	Pago de Honorarios	$12,851.00	$11,994.27	$856.73
	Rosales Chavez Denis Marilu	Mes de Noviembre	S/D	Pago de Honorarios	$12,851.00	$11,994.27	$856.73
	Sanchez Alvarez Yazmin	Mes de Noviembre	S/D	Pago de Honorarios	$12,851.00	$11,994.27	$856.73
	Sanchez Rivas Priscila Pamela	Mes de Noviembre	S/D	Pago de Honorarios	$13,533.00	$12,630.80	$902.20
	Torres Macias Ivonne Guadalupe	Mes de Noviembre	S/D	Pago de Honorarios	$12,851.00	$11,994.27	$856.73
	Valencia Rangel Martha Laura	Mes de Noviembre	S/D	Pago de Honorarios	$12,851.00	$11,994.27	$856.73
	Alavez Angeles Lizbeth	Mes de Diciembre	S/D	Pago de Honorarios	$12,851.00	$12,851.00	$0.00
	Arguello Flores Mitzu Amairan	Mes de Diciembre	S/D	Pago de Honorarios	$12,851.00	$12,851.00	$0.00
	Armienta Parra María Fernanda	Mes de Diciembre	S/D	Pago de Honorarios	$12,851.00	$12,851.00	$0.00
	Bautista Santamaria Ignacio	Mes de Diciembre	S/D	Pago de Honorarios	$12,851.00	$12,851.00	$0.00
	Calderon Sanchez Gabriela Sofia	Mes de Diciembre	S/D	Pago de Honorarios	$12,851.00	$12,851.00	$0.00
	Calvo Laguna Luis Rodrigo	Mes de Diciembre	S/D	Pago de Honorarios	$12,851.00	$12,851.00	$0.00

Carreño Contreras Ana Karina	Mes de Diciembre	S/D	Pago de Honorarios	$12,851.00	$12,851.00	$0.00
Castellanos Dorantes Edgar Alfonso	Mes de Diciembre	S/D	Pago de Honorarios	$13,533.00	$13,533.00	$0.00
Coronado Vazquez Janette	Mes de Diciembre	S/D	Pago de Honorarios	$12,851.00	$12,851.00	$0.00
Cortes Velasquez Juan Daniel	Mes de Diciembre	S/D	Pago de Honorarios	$12,851.00	$12,851.00	$0.00
De los Rios Ramires Estefania Guadalupe	Mes de Diciembre	S/D	Pago de Honorarios	$12,851.00	$12,851.00	$0.00
Estrada Silvia Daniel	Mes de Diciembre	S/D	Pago de Honorarios	$12,851.00	$12,851.00	$0.00
Fabiela Ronzon Joycel Yazmin	Mes de Diciembre	S/D	Pago de Honorarios	$12,851.00	$12,851.00	$0.00
Felipe Brito Adriana	Mes de Diciembre	S/D	Pago de Honorarios	$12,851.00	$12,851.00	$0.00
Garcia Blancas Mayra	Mes de Diciembre	S/D	Pago de Honorarios	$12,851.00	$12,851.00	$0.00
Garcia Lopez Dulce Fanny	Mes de Diciembre	S/D	Pago de Honorarios	$12,851.00	$12,851.00	$0.00
Garcia Ramos Luz Andrea	Mes de Diciembre	S/D	Pago de Honorarios	$12,851.00	$12,851.00	$0.00
Gonzalez Cuevas Claudia	Mes de Diciembre	S/D	Pago de Honorarios	$12,851.00	$12,851.00	$0.00
Hernández Camacho Fabiola	Mes de Diciembre	S/D	Pago de Honorarios	$12,851.00	$12,851.00	$0.00
Hernández Enriquez Esther Isabel	Mes de Diciembre	S/D	Pago de Honorarios	$12,851.00	$12,851.00	$0.00
Maldonado Sanchez Hugo	Mes de Diciembre	S/D	Pago de Honorarios	$12,851.00	$12,851.00	$0.00
Martinez Rios Zeined	Mes de Diciembre	S/D	Pago de Honorarios	$12,851.00	$12,851.00	$0.00
Martinez Zavala Martha Cecilia	Mes de Diciembre	S/D	Pago de Honorarios	$12,851.00	$12,851.00	$0.00
Maya Robles Monica Lizbeth	Mes de Diciembre	S/D	Pago de Honorarios	$12,851.00	$12,851.00	$0.00
Noriega Torres Andrea Mayela	Mes de Diciembre	S/D	Pago de Honorarios	$12,851.00	$12,851.00	$0.00
Ortega Urbina Jocelyn Araceli	Mes de Diciembre	S/D	Pago de Honorarios	$13,533.00	$13,533.00	$0.00
Piedras Avalos Carlos Octavio	Mes de Diciembre	S/D	Pago de Honorarios	$12,851.00	$12,851.00	$0.00
Ponce Castañeda Cesar	Mes de Diciembre	S/D	Pago de Honorarios	$12,851.00	$12,851.00	$0.00
Quezada Magaña Ruth	Mes de Diciembre	S/D	Pago de Honorarios	$13,533.00	$13,533.00	$0.00
Ramirez Hidalgo Rebeca	Mes de Diciembre	S/D	Pago de Honorarios	$12,851.00	$12,851.00	$0.00
Ramirez Leon Amelia Beatriz	Mes de Diciembre	S/D	Pago de Honorarios	$12,851.00	$12,851.00	$0.00
Rangel Uribe Raquel	Mes de Diciembre	S/D	Pago de Honorarios	$12,851.00	$12,851.00	$0.00
Rosales Chavez Denis Marilu	Mes de Diciembre	S/D	Pago de Honorarios	$12,851.00	$12,851.00	$0.00
Sanchez Alvarez Yazmin	Mes de Diciembre	S/D	Pago de Honorarios	$12,851.00	$12,851.00	$0.00
Sanchez Rivas Priscila Pamela	Mes de Diciembre	S/D	Pago de Honorarios	$13,533.00	$13,533.00	$0.00
Torres Macias Ivonne Guadalupe	Mes de Diciembre	S/D	Pago de Honorarios	$12,851.00	$12,851.00	$0.00
Valencia Rangel Martha Laura	Mes de Diciembre	S/D	Pago de Honorarios	$12,851.00	$12,851.00	$0.00
Materiales y Utiles de Enseñanza (Material Didactico)	Mes de diciembre	S/D	Material Didactico	$88,604.00	$69,603.54	$19,000.46
Servicios de Impresión	Mes de diciembre	S/D	Material de difusión	$110,734.39	$110,733.72	$0.67
Recurso no ejercido	-	-	-	$94,695.33		$94,695.33
TOTAL				$1,263,314.72	$1,116,880.64	$146,434.08

RECIBO DE HONORARIOS ASIMILABLES A SALARIOS

FOLIO: 18

NOMBRE: ARGUELLO FLORES MITZU AMAIRAN

RFC: AUFM960527CX0

CURP: AUFM960527MOFRLT00

RECIBI DEL: SISTEMA PARA EL DESARROLLO INTEGRAL DE LA FAMILIA DEL DISTRITO FEDERAL

LA CANTIDAD DE: (DIEZ MIL QUINIENTOS CUARENTA Y UNO PESOS 41/100 M.N.)

Por concepto de pago de contrato de prestación de servicios, el cual únicamente tuvo vigencia del DEL 03 DE NOVIEMBRE DE 2015 AL 30 DE NOVIEMBRE DE 2015

MONTO BRUTO:	$11,994.27	ISR:	$1,452.86
		PENSION ALIM:	$0.00
		MONTO NETO:	**$10,S41.41**

Mitzi Arguello Flores

NOMBRE Y FIRMA OEL
PRESTADOR DE SERVICIOS

INSTITUCIÓN

RECIBO DE HONORARIOS ASIMILABLES A SALARIOS

FOLIO: 29

NOMBRE: BAUTISTA SANTAMARIA IGNACIO

RFC: BASI780201SC7

CURP: BASI780201HDFTNG08

RECIBI DEL: SISTEMA PARA EL DESARROLLO INTEGRAL DE LA FAMILIA DEL DISTRITO FEDERAL

LA CANTIDAD DE: (DIEZ MIL QUINIENTOS CUARENTA Y UNO PESOS 41/100 M.N.)

Por concepto de pago de contrato de prestación de servicios, el cual únicamente tuvo vigencia del DEL 03 DE NOVIEMBRE DE 2015 AL 30 DE NOVIEMBRE DE 2015

MONTO BRUTO:	$11,994.27	ISR:	$1,452.86
		PENSION ALIM:	$0.00
		MONTO NETO:	**$10,541.41**

Ignacio Bautista Santamaria

NOMBRE Y FIRMA DEL
PRESTADOR DE SERVICIOS

INSTITUCIÓN

RECIBO DE HONORARIOS ASIMILABLES A SALARIOS

FOLIO: 14

NOMBRE: CORONADO VELAZQUEZ JANETTE

RFC: COVJ880704Q62

CURP: COVJ880704MDFRLN03

RECIBI DEL: SISTEMA PARA EL DESARROLLO INTEGRAL DE LA FAMILIA DEL DISTRITO FEDERAL

LA CANTIDAD DE: (DIEZ MIL QUINIENTOS CUARENTA Y UNO PESOS 41/100 M.N.)

Por concepto de pago de contrato de prestación de servicios, el cual únicamente tuvo vigencia del DEL 03 DE NOVIEMBRE DE 2015 AL 30 DE NOVIEMBRE DE 2015

MONTO BRUTO:	$11,994.27	ISR:	$1,452.86
		PENSION ALIM:	$0.00
		MONTO NETO:	**$10,541.41**

Janette Coronado Velázquez

NOMBRE Y FIRMA DEL
PRESTADOR DE SERVICIOS

INSTITUCIÓN

RECIBO DE HONORARIOS ASIMILABLES A SALARIOS

FOLIO: 13

NOMBRE: DE LOS RIOS RAMIREZ ESTEFANIA GUADALUPE

RFC: RIRE951212AC8

CURP: RIRE951212MDFSMS02

RECIBI DEL: SISTEMA PARA EL DESARROLLO INTEGRAL DE LA FAMILIA DEL DISTRITO FEDERAL

LA CANTIDAD DE: (DIEZ MIL QUINIENTOS CUARENTA Y UNO PESOS 41/100 M.N.)

Por concepto de pago de contrato de prestación de servicios, el cual únicamente tuvo vigencia del DEL 03 DE NOVIEMBRE DE 2015 AL 30 DE NOVIEMBRE DE 2015

MONTO BRUTO:	$11,994.27	ISR:	$1,452.86
		PENSION ALIM:	$0.00
		MONTO NETO:	**$10,541.41**

Yanny R.

De Los Rios Ramirez Estefania G.

NOMBRE Y FIRMA DEL
PRESTADOR DE SERVICIOS

INSTITUCIÓN

RECIBO DE HONORARIOS ASIMILABLES A SALARIOS

FOLIO: 9

NOMBRE: GARCIA BLANCAS MAYRA

RFC: GABM750114FX1

CURP: GABM750114MDFRLY00

RECIBI DEL: SISTEMA PARA EL DESARROLLO INTEGRAL DE LA FAMILIA DEL DISTRITO FEDERAL

LA CANTIDAD DE: (DIEZ MIL QUINIENTOS CUARENTA Y UNO PESOS 41/100 M.N.)

Por concepto de pago de contrato de prestación de servicios, el cual únicamente tuvo vigencia del DEL 03 DE NOVIEMBRE DE 2015 AL 30 DE NOVIEMBRE DE 2015

MONTO BRUTO:	$11,994.27	ISR:	$1,452.86
		PENSION ALIM:	$0.00
		MONTO NETO:	**$10,541.41**

Mayra García Blancas

NOMBRE Y FIRMA DEL
PRESTADOR DE SERVICIOS

INSTITUCIÓN

RECIBO DE HONORARIOS ASIMILABLES A SALARIOS

FOLIO: 12

NOMBRE: GARCIA RAMOS LUZ ANDREA

RFC: GARL970920GL7

CURP: GARL970920MDFRMZ00

RECIBI DEL: SISTEMA PARA EL DESARROLLO INTEGRAL DE LA FAMILIA DEL DISTRITO FEDERAL

LA CANTIDAD DE: (DIEZ MIL QUINIENTOS CUARENTA Y UNO PESOS 41/100 M.N.)

Por concepto de pago de contrato de prestación de servicios, el cual únicamente tuvo vigencia del DEL 03 DE NOVIEMBRE DE 2015 AL 30 DE NOVIEMBRE DE 2015

MONTO BRUTO:	$11,994.27	ISR:	$1,452.86
		PENSION ALIM:	$0.00
		MONTO NETO:	**$10,541.41**

García Ramos Luz Andrea

NOMBRE Y FIRMA DEL
PRESTADOR DE SERVICIOS

INSTITUCIÓN

RECIBO DE HONORARIOS ASIMILABLES A SALARIOS

FOLIO: 8

NOMBRE: HERNANDEZ CAMACHO FABIOLA

RFC: HECF751214LA5

CURP: HECF751214MDFRMB08

RECIBI DEL: SISTEMA PARA EL DESARROLLO INTEGRAL DE LA FAMILIA DEL DISTRITO FEDERAL

LA CANTIDAD DE: (DIEZ MIL QUINIENTOS CUARENTA Y UNO PESOS 41/100 M.N.)

Por concepto de pago de contrato de prestación de servicios, el cual únicamente tuvo vigencia del DEL 03 DE NOVIEMBRE DE 2015 AL 30 DE NOVIEMBRE DE 2015

MONTO BRUTO:	$11,994.27	ISR:	$1,452.86
		PENSION ALIM:	$0.00
		MONTO NETO:	**$10,541.41**

Fabiola Hernández Camacho.

NOMBRE Y FIRMA DEL
PRESTADOR DE SERVICIOS

INSTITUCIÓN

RECIBO DE HONORARIOS ASIMILABLES A SALARIOS

FOLIO: 38

NOMBRE: LARA ESPAÑA YOLANDA

RFC: LAEY851026BL8

CURP: LAEY851026MDFRSL04

RECIBI DEL: SISTEMA PARA EL DESARROLLO INTEGRAL DE LA FAMILIA DEL DISTRITO FEDERAL

LA CANTIDAD DE: (DIEZ MIL QUINIENTOS CUARENTA Y UNO PESOS 41/100 M.N.)

Por concepto de pago de contrato de prestación de servicios, el cual únicamente tuvo vigencia del DEL 03 DE NOVIEMBRE DE 2015 AL 30 DE NOVIEMBRE DE 2015

MONTO BRUTO:	$11,994.27	ISR:	$1,452.86
		PENSION ALIM:	$0.00
		MONTO NETO:	**$10,541.41**

NOMBRE Y FIRMA DEL PRESTADOR DE SERVICIOS

INSTITUCIÓN

RECIBO DE HONORARIOS ASIMILABLES A SALARIOS

FOLIO: 37

NOMBRE: MARTINEZ RIOS ZEINED

RFC: MARZ901111BY7

CURP: MARZ901111MDFRSN06

RECIBI DEL: SISTEMA PARA EL DESARROLLO INTEGRAL DE LA FAMILIA DEL DISTRITO FEDERAL

LA CANTIDAD DE: (DIEZ MIL QUINIENTOS CUARENTA Y UNO PESOS 41/100 M.N.)

Por concepto de pago de contrato de prestación de servicios, el cual únicamente tuvo vigencia del DEL 03 DE NOVIEMBRE DE 2015 AL 30 DE NOVIEMBRE DE 2015

MONTO BRUTO:	$11,994.27	ISR:	$1,452.86
		PENSION ALIM:	$0.00
		MONTO NETO:	**$10,541.41**

Zeined Martinez Rios

NOMBRE Y FIRMA DEL
PRESTADOR DE SERVICIDS

INSTITUCIÓN

RECIBO DE HONORARIOS ASIMILABLES A SALARIOS

FOLIO: 1

NOMBRE: QUEZADA MAGAÑA RUTH

RFC: QUMR750609UP8

CURP: QUMR750609MDFZGT04

RECIBI DEL: SISTEMA PARA EL DESARROLLO INTEGRAL DE LA FAMILIA DEL DISTRITO FEDERAL

LA CANTIDAD DE: (ONCE MIL CUARENTA Y UNO PESOS 98/100 M.N.)

Por concepto de pago de contrato de prestación de servicios, el cual únicamente tuvo vigencia del DEL 03 DE NOVIEMBRE DE 2015 AL 30 DE NOVIEMBRE DE 2015

MONTO BRUTO:	$12,630.80	ISR:	$1,588.82
		PENSION ALIM:	$0.00
		MONTO NETO:	**$11,041.98**

RUTH QUEZADA MAGAÑA

NOMBRE Y FIRMA DEL
PRESTADOR DE SERVICIOS

INSTITUCIÓN

RECIBO DE HONORARIOS ASIMILABLES A SALARIOS

FOLIO: **11**

NOMBRE: RANGEL URIBE RAQUEL

RFC: RAUR6611018KA

CURP: RAUR661101MDFNRQ01

RECIBI DEL: SISTEMA PARA EL DESARROLLO INTEGRAL DE LA FAMILIA DEL DISTRITO FEDERAL

LA CANTIDAD DE: (ONCE MIL DOSCIENTOS QUINCE PESOS 15/100 M.N.)

Por concepto de pago de contrato de prestación de servicios, el cual únicamente tuvo vigencia del DEL 01 DE DICIEMBRE DE 2015 AL 31 DE DICIEMBRE DE 2015

MONTO BRUTO:	$12,851.00	ISR:	$1,635.85
		PENSION ALIM:	$0.00
		MONTO NETO:	**$11,215.15**

Raquel Rangel Uribe

NOMBRE Y FIRMA DEL
PRESTADOR DE SERVICIOS

INSTITUCIÓN

RECIBO DE HONORARIOS ASIMILABLES A SALARIOS

FOLIO: 2

NOMBRE: SANCHEZ RIVAS PRISCILA PAMELA

RFC: SARP850404Q27

CURP: SARP850404MDFNVR09

RECIBI DEL: SISTEMA PARA EL DESARROLLO INTEGRAL DE LA FAMILIA DEL DISTRITO FEDERAL

LA CANTIDAD DE: (ONCE MIL CUARENTA Y UNO PESOS 98/100 M.N.)

Por concepto de pago de contrato de prestación de servicios, el cual únicamente tuvo vigencia del DEL 03 DE NOVIEMBRE DE 2015 AL 30 DE NOVIEMBRE DE 2015

MONTO BRUTO:	$12,630.80	ISR:	$1,588.82
		PENSION ALIM:	$0.00
		MONTO NETO:	**$11,041.98**

Sanchez Rivas Priscila Pamela

NOMBRE Y FIRMA DEL
PRESTADOR DE SERVICIOS

INSTITUCIÓN

RECIBO DE HONORARIOS ASIMILABLES A SALARIOS

FOLIO: 22

NOMBRE: HERNANDEZ ENRIQUEZ ESTHER ISABEL

RFC: HEEE6708229D1

CURP: HEEE670822MOCRNS09

RECIBI DEL: SISTEMA PARA EL DESARROLLO INTEGRAL DE LA FAMILIA DEL DISTRITO FEDERAL

LA CANTIDAD DE: (ONCE MIL DOSCIENTOS QUINCE PESOS 15/100 M.N.)

Por concepto de pago de contrato de prestación de servicio, el cual únicamente tuvo vigencia del DEL 01 DE DICIEMBRE DE 2015 AL 31 DE DICIEMBRE DE 2015

MONTO BRUTO:	$12,851.00	ISR:	$1,635.85
		PENSION ALIM:	$0.00
		MONTO NETO:	**$11,215.15**

ESTHER ISABEL HDZ ENRIQUEZ

NOMBRE Y FIRMA DEL
PRESTADOR DE SERVICIOS

INSTITUCIÓN

RECIBO DE HONORARIOS ASIMILABLES A SALARIOS

FOLIO: 24

NOMBRE: MAYA ROBLES MONICA LIZBETH

RFC: MARM7706258E6

CURP: MARM770625MDFYBN01

RECIBI DEL: SISTEMA PARA EL DESARROLLO INTEGRAL DE LA FAMILIA DEL DISTRITO FEDERAL

LA CANTIDAD DE: (DIEZ MIL QUINIENTOS CUARENTA Y UNO PESOS 41/100 M.N.)

Por concepto de pago de contrato de prestación de servicios, el cual únicamente tuvo vigencia del DEL 03 DE NOVIEMBRE DE 2015 AL 30 DE NOVIEMBRE DE 2015

MONTO BRUTO:	$11,994.27	ISR:	$1,452.86
		PENSION ALIM:	$0.00
		MONTO NETO:	**$10,541.41**

Mónica Lizbeth Maya Robles

NOMBRE Y FIRMA DEL PRESTADOR DE SERVICIOS

INSTITUCIÓN

RECIBO DE HONORARIOS ASIMILABLES A SALARIOS

FOLIO: 27

NOMBRE: CARREÑO CONTRERAS ANA KARINA

RFC: CACX890613CV0

CURP: CXCA890613MDFRNN04

RECIBI DEL: SISTEMA PARA EL DESARROLLO INTEGRAL DE LA FAMILIA DEL DISTRITO FEDERAL

LA CANTIDAD DE: (DIEZ MIL QUINIENTOS CUARENTA Y UNO PESOS 41/100 M.N.)

Por concepto de pago de contrato de prestación de servicios, el cual únicamente tuvo vigencia del DEL 03 DE NOVIEMBRE DE 2015 AL 30 DE NOVIEMBRE DE 2015

MONTO BRUTO:	$11,994.27	ISR:	$1,452.86
		PENSION ALIM:	$0.00
		MONTO NETO:	**$10,541.41**

Ana Karina Carreño Contreras

NOMBRE Y FIRMA DEL PRESTADOR DE SERVICIOS

INSTITUCIÓN

RECIBO DE HONORARIOS ASIMILABLES A SALARIOS

FOLIO: 16

NOMBRE: FABIELA RONZON JOYCEL YAZMIN

RFC: FARJ920322DG6

CURP: FARJ920322MDFBNY05

RECIBI DEL: SISTEMA PARA EL DESARROLLO INTEGRAL DE LA FAMILIA DEL DISTRITO FEDERAL

LA CANTIDAD DE: (DIEZ MIL QUINIENTOS CUARENTA Y UNO PESOS 41/100 M.N.)

Por concepto de pago de contrato de prestación de servicios, el cual únicamente tuvo vigencia del DEL 03 DE NOVIEMBRE DE 2015 AL 30 DE NOVIEMBRE DE 2015

MONTO BRUTO:	$11,994.27	ISR:	$1,452.86
		PENSION ALIM:	$0.00
		MONTO NETO:	**$10,541.41**

Joycel Yazmin Fabiela Ronzon.

NOMBRE Y FIRMA DEL
PRESTADOR DE SERVICIOS

INSTITUCIÓN

RECIBO DE HONORARIOS ASIMILABLES A SALARIOS

FOLIO: 32

NOMBRE: CALVO LAGUNA LUIS RODRIGO

RFC: CALL8502039B0

CURP: CALL850203HDFLGS04

RECIBI DEL: SISTEMA PARA EL DESARROLLO INTEGRAL DE LA FAMILIA DEL DISTRITO FEDERAL

LA CANTIDAD DE: (DIEZ MIL QUINIENTOS CUARENTA Y UNO PESOS 41/100 M.N.)

Por concepto de pago de contrato de prestación de servicios, el cual únicamente tuvo vigencia del DEL 03 DE NOVIEMBRE DE 2015 AL 30 DE NOVIEMBRE DE 2015

MONTO BRUTO:	$11,994.27	ISR:	$1,452.86
		PENSION ALIM:	$0.00
		MONTO NETO:	**$10,541.41**

Luis Rodrigo Calvo Laguna

NOMBRE Y FIRMA DEL PRESTADOR DE SERVICIOS

INSTITUCIÓN

RECIBO DE HONORARIOS ASIMILABLES A SALARIOS

FOLIO: 5

NOMBRE: PIEDRAS AVALOS CARLOS OCTAVIO

RFC: PIAC920616F69

CURP: PIAC920616HDFDVR00

RECIBI DEL: SISTEMA PARA EL DESARROLLO INTEGRAL DE LA FAMILIA DEL DISTRITO FEDERAL

LA CANTIDAD DE: (DIEZ MIL QUINIENTOS CUARENTA Y UNO PESOS 41/100 M.N.)

Por concepto de pago de contrato de prestación de servicios, el cual únicamente tuvo vigencia del DEL 03 DE NOVIEMBRE DE 2015 AL 30 DE NOVIEMBRE DE 2015

MONTO BRUTO:	$11,994.27	ISR:	$1,452.86
		PENSION ALIM:	$0.00
		MONTO NETO:	**$10,541.41**

Carlos Octavio Piedras Avalos

NOMBRE Y FIRMA DEL
PRESTADOR DE SERVICIOS

INSTITUCIÓN

RECIBO DE HONORARIOS ASIMILABLES A SALARIOS

FOLIO: 6

NOMBRE: SANCHEZ ALVAREZ YAZMIN

RFC: SAAY8502116E8

CURP: SAAY850211MDFNLZ01

RECIBI DEL: SISTEMA PARA EL DESARROLLO INTEGRAL DE LA FAMILIA DEL DISTRITO FEDERAL

LA CANTIDAD DE: (DIEZ MIL QUINIENTOS CUARENTA Y UNO PESOS 41/100 M.N.)

Por concepto de pago de contrato de prestación de servicios, el cual únicamente tuvo vigencia del DEL 03 DE NOVIEMBRE DE 2015 AL 30 DE NOVIEMBRE DE 2015

MONTO BRUTO:	$11,994.27	ISR:	$1,452.86
		PENSION ALIM:	$0.00
		MONTO NETO:	**$10,541.41**

Yazmin Sánchez Alvarez

NOMBRE Y FIRMA DEL
PRESTADOR DE SERVICIOS

INSTITUCIÓN

RECIBO DE HONORARIOS ASIMILABLES A SALARIOS

FOLIO: 36

NOMBRE: ALAVEZ ANGELES LIZBETH

RFC: AAAL910326GG1

CURP: AAAL910326MMCLNZ02

RECIBI DEL: SISTEMA PARA EL DESARROLLO INTEGRAL DE LA FAMILIA DEL DISTRITO FEDERAL

LA CANTIDAD DE: (ONCE MIL DOSCIENTOS QUINCE PESOS 15/100 M.N.)

Por concepto de pago de contrato de prestación de servicios, el cual únicamente tuvo vigencia del DEL 01 DE DICIEMBRE DE 2015 AL 31 DE DICIEMBRE DE 2015

MONTO BRUTO:	$12,851.00	ISR:	$1,635.85
		PENSION ALIM:	$0.00
		MONTO NETO:	**$11,215.15**

Lizbeth Alavez Ángeles

NOMBRE Y FIRMA DEL
PRESTADOR DE SERVICIOS

INSTITUCIÓN

RECIBO DE HONORARIOS ASIMILABLES A SALARIOS

FOLIO: 10

NOMBRE: ARMIENTA PARRA MARIA FERNANDA

RFC: AIPF970724KP1

CURP: AIPF970724MDFRRR00

RECIBI DEL: SISTEMA PARA EL DESARROLLO INTEGRAL DE LA FAMILIA DEL DISTRITO FEDERAL

LA CANTIDAD DE: (ONCE MIL DOSCIENTOS QUINCE PESOS 15/100 M.N.)

Por concepto de pago de contrato de prestación de servicios, el cual únicamente tuvo vigencia del DEL 01 DE DICIEMBRE DE 2015 AL 31 DE DICIEMBRE DE 2015

MONTO BRUTO:	$12,851.00	ISR:	$1,635.85
		PENSION ALIM:	$0.00
		MONTO NETO:	**$11,215.15**

Fernanda Armienta Parra

NOMBRE Y FIRMA DEL
PRESTADOR DE SERVICIOS

INSTITUCIÓN

RECIBO DE HONORARIOS ASIMILABLES A SALARIOS

FOLIO: 20

NOMBRE: CALDERON SANCHEZ GABRIELA SOFIA

RFC: CASG941206EQ5

CURP: CASG941206MDFLNB07

RECIBI DEL: SISTEMA PARA EL DESARROLLO INTEGRAL DE LA FAMILIA DEL DISTRITO FEDERAL

LA CANTIDAD DE: (ONCE MIL DOSCIENTOS QUINCE PESOS 15/100 M.N.)

Por concepto de pago de contrato de prestación de servicios, el cual únicamente tuvo vigencia del DEL 01 DE DICIEMBRE DE 2015 AL 31 DE DICIEMBRE DE 2015

MONTO BRUTO:	$12,851.00	ISR:	$1,635.85
		PENSION ALIM:	$0.00
		MONTO NETO:	**$11,215.15**

Gabriela Sofía Calderón Sánchez

NOMBRE Y FIRMA DEL
PRESTADOR DE SERVICIOS

INSTITUCIÓN

RECIBO DE HONORARIOS ASIMILABLES A SALARIOS

FOLIO: 27

NOMBRE: CARREÑO CONTRERAS ANA KARINA

RFC: CACX890613CV0

CURP: CXCA890613MDFRNN04

RECIBI DEL: SISTEMA PARA EL DESARROLLO INTEGRAL DE LA FAMILIA DEL DISTRITO FEDERAL

LA CANTIDAD DE: (ONCE MIL DOSCIENTOS QUINCE PESOS 15/100 M.N.)

Por concepto de pago de contrato de prestación de servicios, el cual únicamente tuvo vigencia del DEL 01 DE DICIEMBRE DE 2015 AL 31 DE DICIEMBRE DE 2015

MONTO BRUTO:	$12,851.00	ISR:	$1,635.85
		PENSION ALIM:	$0.00
		MONTO NETO:	**$11,215.15**

Ana Karina Carreño Contreras

NOMBRE Y FIRMA DEL PRESTADOR DE SERVICIOS

INSTITUCIÓN

RECIBO DE HONORARIOS ASIMILABLES A SALARIOS

FOLIO: 14

NOMBRE: CORONADO VELAZQUEZ JANETTE

RFC: COVJ880704Q62

CURP: COVJ880704MDFRLN03

RECIBI DEL: SISTEMA PARA EL DESARROLLO INTEGRAL DE LA FAMILIA DEL DISTRITO FEDERAL

LA CANTIDAD DE: (ONCE MIL DOSCIENTOS QUINCE PESOS 15/100 M.N.)

Por concepto de pago de contrato de prestación de servicios, el cual únicamente tuvo vigencia del DEL 01 DE DICIEMBRE DE 2015 AL 31 DE DICIEMBRE DE 2015

MONTO BRUTO:	$12,851.00	ISR:	$1,635.85
		PENSION ALIM:	$0.00
		MONTO NETO:	**$11,215.15**

Coronado Velazquez Janette

NOMBRE Y FIRMA DEL
PRESTADOR DE SERVICIOS

INSTITUCIÓN

RECIBO DE HONORARIOS ASIMILABLES A SALARIOS

FOLIO: 13

NOMBRE: DE LOS RIOS RAMIREZ ESTEFANIA GUADALUPE

RFC: RIRE951212AC8

CURP: RIRE951212MDFSMS02

RECIBI DEL: SISTEMA PARA EL DESARROLLO INTEGRAL DE LA FAMILIA DEL DISTRITO FEDERAL

LA CANTIDAD DE: (ONCE MIL DOSCIENTOS QUINCE PESOS 15/100 M.N.)

Por concepto de pago de contrato de prestación de servicios, el cual únicamente tuvo vigencia del DEL 01 DE DICIEMBRE DE 2015 AL 31 DE DICIEMBRE DE 2015

MONTO BRUTO:	$12,851.00	ISR:	$1,635.85
		PENSION ALIM:	$0.00
		MONTO NETO:	**$11,215.15**

De Los Rios Ramirez Estefania G.

NOMBRE Y FIRMA DEL
PRESTADOR DE SERVICIOS

INSTITUCIÓN

RECIBO DE HONORARIOS ASIMILABLES A SALARIOS

FOLIO: **16**

NOMBRE: FABIELA RONZON JOYCEL YAZMIN

RFC: FARJ920322DG6

CURP: FARJ920322MDFBNY05

RECIBI DEL: SISTEMA PARA EL DESARROLLO INTEGRAL DE LA FAMILIA DEL DISTRITO FEDERAL

LA CANTIDAD DE: (ONCE MIL DOSCIENTOS QUINCE PESOS 15/100 M.N.)

Por concepto de pago de contrato de prestación de servicios, el cual únicamente tuvo vigencia del DEL 01 DE DICIEMBRE DE 2015 AL 31 DE DICIEMBRE DE 2015

MONTO BRUTO:	$12,851.00	ISR:	$1,635.85
		PENSION ALIM:	$0.00
		MONTO NETO:	**$11,215.15**

Joycel Yazmin Fabiela Ronzon

NOMBRE Y FIRMA DEL
PRESTADOR DE SERVICIOS

INSTITUCIÓN

RECIBO DE HONORARIOS ASIMILABLES A SALARIOS

FOLIO: 9

NOMBRE: GARCIA BLANCAS MAYRA

RFC: GABM750114FX1

CURP: GABM750114MDFRLY00

RECIBI DEL: SISTEMA PARA EL DESARROLLO INTEGRAL DE LA FAMILIA DEL DISTRITO FEDERAL

LA CANTIDAD DE: (ONCE MIL DOSCIENTOS QUINCE PESOS 15/100 M.N.)

Por concepto de pago de contrato de prestación de servicios, el cual únicamente tuvo vigencia del DEL 01 DE DICIEMBRE DE 2015 AL 31 DE DICIEMBRE DE 2015

MONTO BRUTO:	$12,851.00	ISR:	$1,635.85
		PENSION ALIM:	$0.00
		MONTO NETO:	**$11,215.15**

Mayra García Blancas

NOMBRE Y FIRMA DEL
PRESTADOR DE SERVICIOS

INSTITUCIÓN

RECIBO DE HONORARIOS ASIMILABLES A SALARIOS

FOLIO: 12

NOMBRE: GARCIA RAMOS LUZ ANDREA

RFC: GARL970920GL7

CURP: GARL970920MDFRMZ00

RECIBI DEL: SISTEMA PARA EL DESARROLLO INTEGRAL DE LA FAMILIA DEL DISTRITO FEDERAL

LA CANTIDAD DE: (ONCE MIL DOSCIENTOS QUINCE PESOS 15/100 M.N.)

Por concepto de pago de contrato de prestación de servicios, el cual únicamente tuvo vigencia del DEL 01 DE DICIEMBRE DE 2015 AL 31 DE DICIEMBRE DE 2015

MONTO BRUTO:	$12,851.00	ISR:	$1,635.85
		PENSION ALIM:	$0.00
		MONTO NETO:	**$11,215.15**

García Ramos Luz Andrea

NOMBRE Y FIRMA DEL
PRESTADOR DE SERVICIOS

INSTITUCIÓN

RECIBO DE HONORARIOS ASIMILABLES A SALARIOS

FOLIO: 8

NOMBRE: HERNANDEZ CAMACHO FABIOLA

RFC: HECF751214LA5

CURP: HECF751214MDFRMB08

RECIBI DEL: SISTEMA PARA EL DESARROLLO INTEGRAL DE LA FAMILIA DEL DISTRITO FEDERAL

LA CANTIDAD DE: (ONCE MIL DOSCIENTOS QUINCE PESOS 15/100 M.N.)

Por concepto de pago de contrato de prestación de servicios, el cual únicamente tuvo vigencia del DEL 01 DE DICIEMBRE DE 2015 AL 31 DE DICIEMBRE DE 2015

MONTO BRUTO:	$12,851.00	ISR:	$1,635.85
		PENSION ALIM:	$0.00
		MONTO NETO:	**$11,215.15**

Fabiola Hdez Camacho.

NOMBRE Y FIRMA DEL
PRESTADOR DE SERVICIOS

INSTITUCIÓN

RECIBO DE HONORARIOS ASIMILABLES A SALARIOS

FOLIO: 37

NOMBRE: MARTINEZ RIOS ZEINED

RFC: MARZ901111BY7

CURP: MARZ901111MDFRSN06

RECIBI DEL: SISTEMA PARA EL DESARROLLO INTEGRAL DE LA FAMILIA DEL DISTRITO FEDERAL

LA CANTIDAD DE: (ONCE MIL DOSCIENTOS QUINCE PESOS 15/100 M.N.)

Por concepto de pago de contrato de prestación de servicios, el cual únicamente tuvo vigencia del DEL 01 DE DICIEMBRE DE 2015 AL 31 DE DICIEMBRE DE 2015

MONTO BRUTO:	$12,851.00	ISR:	$1,635.85
		PENSION ALIM:	$0.00
		MONTO NETO:	**$11,215.15**

Zeined Martinez Rios

NOMBRE Y FIRMA DEL
PRESTADOR DE SERVICIOS

INSTITUCIÓN

RECIBO DE HONORARIOS ASIMILABLES A SALARIOS

FOLIO: 24

NOMBRE: MAYA ROBLES MONICA LIZBETH

RFC: MARM7706258E6

CURP: MARM770625MDFYBN01

RECIBI DEL: SISTEMA PARA EL DESARROLLO INTEGRAL DE LA FAMILIA DEL DISTRITO FEDERAL

LA CANTIDAD DE: (ONCE MIL DOSCIENTOS QUINCE PESOS 15/100 M.N.)

Por concepto de pago de contrato de prestación de servicios, el cual únicamente tuvo vigencia del DEL 01 DE DICIEMBRE DE 2015 AL 31 DE DICIEMBRE DE 2015

MONTO BRUTO:	$12,851.00	ISR:	$1,635.85
		PENSION ALIM:	$0.00
		MONTO NETO:	**$11,215.15**

Monica Lizbeth Maya Robles

NOMBRE Y FIRMA DEL
PRESTADOR DE SERVICIOS

INSTITUCIÓN

RECIBO DE HONORARIOS ASIMILABLES A SALARIOS

FOLIO: 4

NOMBRE: ORTEGA URBINA JOCELYN ARACELI

RFC: OEUJ910201KA1

CURP: OEUJ910201MDFRRC06

RECIBI DEL: SISTEMA PARA EL DESARROLLO INTEGRAL DE LA FAMILIA DEL DISTRITO FEDERAL

LA CANTIDAD DE: (ONCE MIL SETECIENTOS CINCUENTA Y UNO PESOS 47/100 M.N.)

Por concepto de pago de contrato de prestación de servicios, el cual únicamente tuvo vigencia del DEL 01 DE DICIEMBRE DE 2015 AL 31 DE DICIEMBRE DE 2015

MONTO BRUTO:	$13,533.00	ISR:	$1,781.53
		PENSION ALIM:	$0.00
		MONTO NETO:	**$11,751.47**

Jocelyn Araceli Ortega Urbina

NOMBRE Y FIRMA DEL PRESTADOR DE SERVICIOS

INSTITUCIÓN

RECIBO DE HONORARIOS ASIMILABLES A SALARIOS

FOLIO: 35

NOMBRE: PONCE CASTAÑEDA CESAR

RFC: POCC780404A53

CURP: POCC780404HDFNSS08

RECIBI DEL: SISTEMA PARA EL DESARROLLO INTEGRAL DE LA FAMILIA DEL DISTRITO FEDERAL

LA CANTIDAD DE: (ONCE MIL DOSCIENTOS QUINCE PESOS 15/100 M.N.)

Por concepto de pago de contrato de prestación de servicios, el cual únicamente tuvo vigencia del DEL 01 DE DICIEMBRE DE 2015 AL 31 DE DICIEMBRE DE 2015

MONTO BRUTO:	$12,851.00	ISR:	$1,635.85
		PENSION ALIM:	$0.00
		MONTO NETO:	**$11,215.15**

César Ponce Castañeda

NOMBRE Y FIRMA DEL
PRESTADOR DE SERVICIOS

INSTITUCIÓN

RECIBO DE HONORARIOS ASIMILABLES A SALARIOS

FOLIO: 33

NOMBRE: RAMIREZ HIDALGO REBECA

RFC: RAHR881129LE6

CURP: RAHR881129MDFMDB02

RECIBI DEL: SISTEMA PARA EL DESARROLLO INTEGRAL DE LA FAMILIA DEL DISTRITO FEDERAL

LA CANTIDAD DE: (ONCE MIL DOSCIENTOS QUINCE PESOS 15/100 M.N.)

Por concepto de pago de contrato de prestación de servicios, el cual únicamente tuvo vigencia del DEL 01 DE DICIEMBRE DE 2015 AL 31 DE DICIEMBRE DE 2015

MONTO BRUTO:	$12,851.00	ISR:	$1,635.85
		PENSION ALIM:	$0.00
		MONTO NETO:	**$11,215.15**

Rebeca Ramirez Hidalgo

NOMBRE Y FIRMA DEL
PRESTADOR DE SERVICIOS

INSTITUCIÓN

RECIBO DE HONORARIOS ASIMILABLES A SALARIOS

FOLIO: 34

NOMBRE: ROSALES CHAVEZ DENIS MARILU

RFC: ROCD890913JCA

CURP: ROCD890913MDFSHN00

RECIBI DEL: SISTEMA PARA EL DESARROLLO INTEGRAL DE LA FAMILIA DEL DISTRITO FEDERAL

LA CANTIDAD DE: (ONCE MIL DOSCIENTOS QUINCE PESOS 15/100 M.N.)

Por concepto de pago de contrato de prestación de servicios, el cual únicamente tuvo vigencia del DEL 01 DE DICIEMBRE DE 2015 AL 31 DE DICIEMBRE DE 2015

MONTO BRUTO:	$12,851.00	ISR:	$1,635.85
		PENSION ALIM:	$0.00
		MONTO NETO:	**$11,215.15**

Denis Marilú Rosales Chávez

NOMBRE Y FIRMA DEL
PRESTADOR DE SERVICIOS

INSTITUCIÓN

RECIBO DE HONORARIOS ASIMILABLES A SALARIOS

FOLIO: 17

NOMBRE: VALENCIA RANGEL MARTHA LAURA

RFC: VARM911228S91

CURP: VARM911228MDFLNR03

RECIBI DEL: SISTEMA PARA EL DESARROLLO INTEGRAL DE LA FAMILIA DEL DISTRITO FEDERAL

LA CANTIDAD DE: (ONCE MIL DOSCIENTOS QUINCE PESOS 15/100 M.N.)

Por concepto de pago de contrato de prestación de servicios, el cual únicamente tuvo vigencia del DEL 01 DE DICIEMBRE DE 2015 AL 31 DE DICIEMBRE DE 2015

MONTO BRUTO:	$12,851.00	ISR:	$1,635.85
		PENSION ALIM:	$0.00
		MONTO NETO:	**$11,215.15**

Martha Laura Valencia Rangel

NOMBRE Y FIRMA DEL
PRESTADOR DE SERVICIOS

INSTITUCIÓN

RECIBO DE HONORARIOS ASIMILABLES A SALARIOS

FOLIO: 13

NOMBRE: DE LOS RIOS RAMIREZ ESTEFANIA GUADALUPE

RFC: RIRE951212AC8

CURP: RIRE951212MDFSMS02

RECIBI DEL: SISTEMA PARA EL DESARROLLO INTEGRAL DE LA FAMILIA DEL DISTRITD FEDERAL

LA CANTIDAD DE: (DIEZ MIL QUINIENTOS CUARENTA Y UNO PESOS 41/100 M.N.)

Por concepto de pago de contrato de prestación de servicios, el cual únicamente tuvo vigencia del DEL 03 DE NOVIEMBRE DE 2015 AL 30 DE NOVIEMBRE DE 2015

MONTO BRUTO:	$11,994.27	ISR:	$1,452.86
		PENSION ALIM:	$0.00
		MONTO NETO:	**$10,541.41**

Estefania

De Los Rios Ramirez Estefania G.

NOMBRE Y FIRMA DEL
PRESTADOR DE SERVICIOS

INSTITUCIÓN

RECIBO DE HONORARIOS ASIMILABLES A SALARIOS

FOLIO: 8

NOMBRE: HERNANDEZ CAMACHO FABIOLA

RFC: HECF751214LA5

CURP: HECF751214MDFRMB08

RECIBI DEL: SISTEMA PARA EL DESARROLLO INTEGRAL DE LA FAMILIA DEL DISTRITO FEDERAL

LA CANTIDAD DE: (DIEZ MIL QUINIENTOS CUARENTA Y UNO PESOS 41/100 M.N.)

Por concepto de pago de contrato de prestación de servicios, el cual únicamente tuvo vigencia del DEL 03 DE NOVIEMBRE DE 2015 AL 30 DE NOVIEMBRE DE 2015

MONTO BRUTO:	$11,994.27	ISR:	$1,452.86
		PENSION ALIM:	$0.00
		MONTO NETO:	**$10,541.41**

Fabiola Hernández Camacho.

NOMBRE Y FIRMA DEL PRESTADOR DE SERVICIOS

INSTITUCIÓN

Kuatricromia
Servicios Graficos

Gustavo Dominguez Ruiz
R.F.C. DORG6803242V6 RI: 0500597
Calle AV. TEXCOCO 825
Colonia JUAN ESCUTIA C.P. 09100, IZTAPALAPA, D.F., México
Tel. 55 4197-0635 Fax 01 (55) 2619-1231

Facturado a

SISTEMA PARA EL DESARROLO INTEGRAL DE LA FAMILIA DEL DISTRITO FEDERAL
SAN FRANCISCO 1374

Col. TLACOQUEMECATL DEL VALLE C.P. 03200
BENITO JUAREZ, Distrito Federal, México Tel.
RFC: SDI970703ID7
RI: 9907308054

Folio fiscal	6881129E-0DF2-49BC-B3A0-3512B91056BE
Factura	CFDI 252
Lugar de Elaboración	IZTAPALAPA, D.F.
Fecha de Emisión	2015-12-17 18:18:28
No. De Serie del Certificado de Sello Digital del Emisor	00001000000300310619
Proveedor	
Orden de compra	
Forma de pago	PAGO EN UNA SOLA EXHIBICIÓN
Condiciones	0 días

Desglose

Cantidad	Unidad de Medida	Descripción	Precio	Importe
2500	PIEZA	Tripticos impresos en offset en selecion de color con el tema "DIFin al maltrato infantil	$8.37	$20,925.00
500	JUEGO	Loteria 4 tableros de 27.94 x 21.59 cms y 29 barajas de 7.19 x 8.6 cms laminado bte tema Derechos de las niñas y los niños	$27.02	$13,510.00
500	PIEZA	Serpientes y Escaleras tema Derechos de las niñas y los niños	$24.25	$12,125.00
500	JUEGO	Memorama 58 barajas de 9 x 5 cms tema Derechos de las niñas y los niños	$17.76	$8,880.00

Cantidad con letra

**********SESENTA Y CUATRO MIL TRESCIENTOS DIEZ PESOS 40/100 M.N.**********

Subtotal	$55,440.00
IVA 16 %	$8,870.40
TOTAL	$64,310.40
MONEDA	MXN

Observaciones

REGIMEN FISCAL Persona Fisica con Actividad Empresarial
NÚMERO DE CUENTA

TIPO DE CAMBIO 1
MÉTODO DE PAGO No Identificado

No de Serie del Certificado de Sello Digital del SAT 00001000000202865018
Este documento es una representación impresa de un CFDI
Fecha y hora de certificación: 2015-12-17T18:20:31

Sello Digital del Emisor:
FYa3GxYS/fit+UjPhga/2cysxOtV9b1ArTiyoBopoq2LBXoBAp55D+1HUCgDIjYQystdoWjPn4q+UZZqf5ICBr8kiOOveAuv6v4lagm5YXa4Xz532/rcRtbim2NVb+rMNqI6wU4NfC4GvaSdwNvCoJep1p13I
rjCCT/x4eFaxY=

Sello Digital del SAT:
VfbU0v1qM8heFqJq4yflVWxADUk5P81vKpBikn6kSBY+Z8NU8UWO8o4QVybM5UEEZ9bBR0nldPtb6lnujMo9n9JWv/aJzVEzkjbHQIYE8HHKsCPC3Knj+SPjO+GNF7VVru5At0I0b7emfYJYoN5A/gfhI
3RN79cI53XRoX9WGtg=

Cadena Original del complemento de certificación digital del SAT:
||1.0|6881129E-0DF2-49BC-B3A0-3512B91056BE|2015-12-17T18:20:31|FYa3GxYS/fit+UjPhga/2cysxOtV9b1ArTiyoBopoq2LBXoBAp55D+1HUCgDIjYQystdoWjPn4q+UZZqf5ICBr8kiOOveAuv6v4lagm5YXa4Xz532/rcRtbim2NVb+rMNqI6wU4NfC4GvaSdwN
vCoJep1p13IrjCCT/x4eFaxY=|00001000000202865018||

ESALIUS
FARMACIA MEDICA

SALIUS SA DE CV
.ROQUIA #312-B DEL VALLE DEL. BENITO JUAREZ
(ICO, D.F., 03310, MEXICO
.C.: VES0202062S5
: 55749587

FOLIO FISCAL	4505244F-2A8B-459F-8B33-5FE17F2E5045
CERTIFICADO SAT	00001000000202864530
FECHA Y HORA DE EMISION	18-Dic-2015 12:26:40
FECHA Y HORA DE CERTIFICACION	2015-12-18T12:26:45
CERTIFICADO DEL EMISOR	00001000000300175170
TIPO DE COMPROBANTE	Ingreso - Factura
MONEDA	PESOS
METODO DE PAGO	NO IDENTIFICADO
FORMA DE PAGO	PAGO EN UNA SOLA EXHIBICION

LIENTE: SISTEMA PARA EL DESARROLLO INTEGRAL DE LA FAMILIA DEL DISTRITO FEDERAL

F C SDI970703ID7	TELEFONO 56040127 EXT 6102
IRECCION SAN FRANCISCO 1374 TLACOQUEMECATL MEXICO,D.F. BENITO JUAREZ 03200 MEXICO	E-MAIL
CLIENTE 15525 / NO. DE ORDEN	CONDICIONES DE PAGO 30 DIAS
EGIMEN REGIMEN GENERAL DE LEY PERSONAS MORALES	

CANTIDAD	AUTOR	CLAVE	DESCRIPCION	DESC	%IMPTO	MEDIDA	P. UNIDAD	IMPORTE
24.00	MINNESOTA	103-6	MMPI-2 REVISADA TARJETA DE 25 USOS ELECTRONICOS	0	16	PZA	1,288 79	30,930 96
4.00	BERMEJO	2P7101	CUIDA KIT 25 CORRECCIONES (PIN,HR)	0	16	PAQ	818 96	3,275.86

IMPORTE	34,206.82
DESCUENTO	0.00
SUBTOTAL	34,206.82
IMPUESTO IVA 16%	5,473.09
TOTAL A PAGAR	39,679.91

IPORTE CON LETRA

EINTA Y NUEVE MIL SEISCIENTOS SETENTA Y NUEVE PESOS 91/100 M.N.

ECTOS FISCALES AL PAGO

Sello digital del CFDI

kwTe5cRzRgmPLIyFj53ugMG6N5/6INGDJgVt/BjGRCOuqhLJD7KrC2RQs1aYPBI3cJ...

Sello digital del SAT

4f5GnZwYgc2s1/YUd71xY0CVuVP2x27Bu65b5D0mP0Q4LLCSnuyVV2UGx91e9V75E7...

Cadena Original del Complemento de Certificación Digital del SAT

||1.0|4505244F-2A8B-459F-8B33-5FE17F2E5045|2015-12-18T12:26:45|...||

Comprobante Fiscal Digital a través de Internet emitido en SAIT Software Administrativo
www.sait.com.mx

Este documento es representacion impresa de un CFDI

ecofactura

CORPORATIVO MIKHAELA SA DE CV
R.F.C. CM1150723U60
PILARES 1022 LETRAN VALLE
BENITO JUAREZ, DISTRITO FEDERAL
Mexico, C.P. 03650

FACTURA
A2

Nombre o razón social	R.F.C.	Lugar y fecha de emisión, hora de certificación
SISTEMA PARA EL DESARROLLO INTEGRAL DE LA FAMILIA DEL DISTRITO FEDERAL	SDI970703ID7	BENITO JUAREZ, DISTRITO FEDERAL a 2015-12-22T13:34:27 / 2015-12-22T13:35:56

Dirección	Otros datos fiscales
SAN FRANCISCO 1374 TLACOQUEMECATL DEL VALLE BENITO JUAREZ, Distrito Federal. Mexico, C.P. 03200	Folio fiscal: 5CE8B976-567E-4E6F-BFE7-2142BCEC98D0 Serie del certificado del emisor: 00001000000400407351 Serie del certificado del SAT: 00001000000201455572 Régimen fiscal: General de Ley Personas Morales

Clave	Cantidad	Unidad	Descripción	Valor unitario	Importe
01	8.00	PIEZA	JUEGO DE CARTAS TIPO SUPER UNO	206.25	1,650.00
01	12.00	BOTE	DIAMANTINA DIVERSOS COLORES	72.00	864.00
01	12.00	BOTE	PINTURA ACRILICA 25 ML	14.00	168.00
01	12.00	LITRO	PEGAMENTO BLANCO	50.82	609.84
01	10.00	BOLSA	LIMPIA PIPAS C/50	28.00	280.00
01	1.00	ROLLO	PAPEL KRAFT	942.11	942.11
01	8.00	PIEZA	JUEGO DE AJEDREZ	39.90	319.20
01	8.00	PIEZA	JUEGO DE SERPIENTES Y ESCALERAS	11.00	88.00
01	8.00	PIEZA	JUEGO DE DAMAS CHINAS	42.00	336.00
01	8.00	PIEZA	JUEGOS DE MEMORIA	30.00	240.00
01	50.00	PIEZA	CARTULINA VARIOS COLORES	6.50	325.00
01	25.00	PIEZA	PLASTILINA VARIOS COLORES	25.00	625.00
01	8.00	PIEZA	JUEGO TORRE DE BLOQUES TIPO JENGA	95.70	765.60
01	5.00	PIEZA	HOJAS DE COLORES	60.00	300.00
01	50.00	PIEZA	PINCELES MEDIANOS	30.00	1,500.00
01	50.00	PIEZA	TIJERAS PUNTA ROMA	35.00	1,750.00
01	50.00	PIEZA	PAPEL CREPE VARIOS COLORES	4.32	216.00
01	50.00	PIEZA	PAPEL CHINA VARIOS COLORES	1.45	72.50
01	100.00	PIEZA	CUADERNOS PARA COLOREAR	22.00	2,200.00
01	100.00	ESTUCHE	CRAYONES	22.00	2,200.00
01	100.00	ESTUCHE	LAPICES DE COLORES	32.00	3,200.00
01	5.00	ESTUCHE	SET DE JUEGOS PARA ELABORAR PULSERAS	57.00	285.00
01	100.00	PIEZA	SILICON LIQUIDO	40.00	4,000.00
01	100.00	PIEZA	SILICON BARRA	8.00	800.00
01	8.00	PIEZA	PISTOLA PARA SILICON	160.00	1,280.00
01	8.00	PIEZA	PALILLOS CHINOS	30.00	240.00
01	12.00	BOTE	PINTURA DIGITAL VARIOS COLORES	45.00	540.00

Importe con letra: =VEINTINUEVE MIL NOVECIENTOS VEINTITRES PESOS 65/100 M.N.=

Este documento es una representación impresa de un CFDI
Metodo de pago: no identificado
Pago en una sola exhibición

Efectos fiscales al pago

	25,796.25
	4,127.40
Total	29,923.65



Sello digital del emisor:

LW6b4upMj92t0xr4rwt1Z7qQOEt9tYYfghMFZvJLaOfz6snWExzpmgzFw2fAIFz4C7zX6vIS29H7nKbVpF64I5SFzEjfRrhOMrrB9iluatOK5In3ZoNM+pYZD+MDUQXsVPLAJx
+/VsANtcjaQksbhlpr6zkj65w/dPVkgRNbZtjgr9K2yWtNzgZ9vYVc0yXQ6DMp+1EHWfzh3e0cQ7X6BrbGYz16sUh3DtGwDcJOGWuSv3jypyHycwNl/NrFfjKHYca18O0ZhR
tUsuG2ywKY8isWEWbx6V1jp/6h5JaBiYc3lbF8r6jGVaPXeAlw8MRzi0ITXvfW2jIjUQ==

Sello digital del SAT:

cIC+kQrtn3xyNTIIZIDenWvGaJuKFC3kWVG1Vg1fJbl8cUwSRa+RWHeSrafFz+5wcLTj53Vm3YF4xRetPTtjjVBxkOgfLZmx70dzyDrYi3ZM5Wdza/hRKWzRTgcfWqxVF7
1qt15ibeXJ5r2ikZS5Ycr7X61GwcaeA=

Cadena original del complemento de certificación digital del SAT:

||1.0|5CE8B976-567E-4E6F-BFE7-2142BCEC98D0|2015-12-
22T13:35:58|LW6b4upMj92t0xr4rwt1Z7qQOEt9tYYfghMFZvJLaOfz6snWExzpmgzFw2fAIFz4C7zX6vIS29H7nKbVpF64I5SFzEjfRrhOMrrB9iluatOK5In3ZoNM+pYZD+MDL
sVPLAJxzoH+/VsANtcjaQksbhlpr6zkj65w/dPVkgRNbZtjgr9K2yWtNzgZ9vYVc0yXQ6DMp+1EHWfzh3e0cQ7X6BrbGYz16sUh3DtGwDcJOGWuSv3jypyHycwNl/NrFfjKHY
18O0ZhRU3ytUsuG2ywKY8isWEWbx6V1jp/6h5JaBiYc3lbF8r6jGVaPXeAlw8MRzi0ITXvfW2jIjUQ==00001000000201455572||